

元気な筑紫野市を発信する情報誌



広報

# 七くしの

2019

April

# 4.15

No.1131



夢の国は、地域にもある。

ハンターの国



おにぎりの国



竹の国



子ども会カルタの国



おはなしの国



さけびの国



目次

CONTENTS

03 チームちくしの 筑紫野リトルホークス

移動市長室

04 健康づくり運動サポーターの会

06 生涯学習情報「もやい」

08 ちくしのクリップ

10 市役所からのお知らせ

14 お知らせコーナー



今号の表紙

3月21日(木・祝)、筑紫南コミュニティ運営協議会主催の「春の子ども祭り」が開催されました。筑紫南コミュニティセンターに作られた「子どもの国」に、地域の小中学校のPTAやボランティア団体などが「さけびの国」(大声コンテスト)や、「おにぎりの国」(おにぎり作り)などを出店。

訪れた子どもたちは、笑顔で、たくさんの「国」を巡っていました。

## 4～5月大型連休 ごみ収集などの休み

●ごみ収集の休み 5月3日(金)夜の持ち出し～5月6日(月)夜の持ち出し

●クリーンヒル宝満の休み 5月3日(金)～5月5日(日)

※日曜日は年間を通して休みです。

●し尿、浄化槽汚泥収集の休み 4月27日(土)～5月6日(月)

●収集業者が行う粗大ごみ収集の受付の休み

土、日曜日、祝日は年間を通して休みですが、4月30日(火)～5月2日(木)は通常通り、電話にて受付します。(8時30分～17時受付)

●問い合わせ先 環境課





おお きずな ぜんりょくしょうぶ  
**大きな絆で全力勝負!**

## 筑紫野リトルホークス

少年野球チーム、筑紫野リトルホークスは「けがゼロ」を目標に掲げ、練習は入念なストレッチから始まります。

足腰を鍛えるためにハードルを使った練習を取り入れるなど、基礎体力づくりを重視。また「野球はリズム感が大切」という監督の考えのもと、音楽を流しながら縄跳びをするなど、練習を楽しみむことも忘れません。

リトルホークスを語る上で外せないのが「リトルの唱和」。道具をきちんと整理すること、人の話は目を見て聞くこと、家族に感謝して野球ができる喜びを大切にすることなど、人として大事にすべきことを、練習時などにチームメイトと唱和します。

また、目標や、練習の振り返りなどを記入する「リトルノート」では、監督やコーチがコメントを返すことで、選手一人ひとりと心の交流を深めます。

今年のスローガンは「絆」。「もし誰かがエラーをしたら、みんなでカバーをします!」大きな絆でつながるチームは、全力勝負でプレーします。

### 掲載希望を募集します

このコーナーへ掲載を希望するクラブやサークルを募集します。対象は、筑紫野市民を中心に市内で活動している社会教育団体で、営利目的・会費の一部が主催者や上部団体の収入になるものを除きます。詳しくは問い合わせください。

●問い合わせ先  
秘書広報課 広報広聴担当

### 筑紫野リトルホークス

●練習日時・場所  
毎週土・日曜日、8時30分～17時  
3月～9月の毎週水曜日、17時～18時30分  
ともに原田小学校グラウンド

●見学に来てみませんか?  
まずはご連絡ください。  
木崎(監督) ☎090(2395)6137



# 移い動どう市し長ちやう室しつ

健康けんこうづくり運動サポーターの会かい  
 筑紫野市民しみんを元氣げんきで笑顔えがおにする運動サポーター活動かつどう



▲ロコモティブシンドローム（運動器症候群）予防の筋力トレーニングとしてのスクワット



通算89回目となる移動市長室を3月15日（金）に開催しました。健康づくり運動サポーターの会と懇談を行い、13人の出席がありました。

健康づくり運動サポーターの会（サポーターの会）は、市健康推進課が実施する「運動サポーター養成講習会」修了者によって組織され、健康づくり運動を通して地域のまちづくりを応援する活動をしています。今年度、福岡県の「健康運動実践グループ知事表彰優秀賞」とスポーツ庁の体力づくり優秀組織表彰「文部科学大臣賞」を受賞しています。平成25年2月に実施した移動市長室では、健康体操の体験、活

動の経緯などの懇談を行いました。今回の懇談では、活動紹介を受け、ロコモ予防体操などを実施し、意見交換を行いました。

## 健康づくりの一端を担う

平成18年度の養成講習会を終えたサポーター1期生10人が19年度から活動をはじめ、サポーターの会は22年4月に設立されました。養成講習会を修了した新たなサポーターが毎年加わり、30年度の会員数は135人（男性39人、女性96人）となっています。

サポーターの会の特徴として挙げられるのが、毎年入会者がある、役員が定期的に交代する、男性会員が約3割と多い、常に新しい情報を共有している、の4点です。サポーターは2年ごとの更新講習会受講が必要であり、活動を継続する上で必要な知識や技術を再度学ぶ場となっていること、また、毎月開催される情報提供会では会員同士の交流や情報交換、専門講師を招いての学習会を行い、学びと実践を深めていることの紹介がありました。



## 公民館での継続的な運動教室

以前はウォーキングが活動の中心でしたが、現在は公民館での介護予防事業が中心となるなど、活動内容は大きく変化しました。

高齢者が住み慣れた地域で安心して暮らせるまちづくりとして地域包括ケアシステムの構築が求められている現在、サポーターが継続的に支援する公民館での介護予防教室は、その一端を担うものであること、10年前に2カ所から始まった公民館での開催数は、37カ所になったこと、今後も公民館での教室を広げて行き、全行政区での開催を目指し、元氣な高齢者を増やしていくために活動を続けていきたいとの報告を受けました。





▲手作りの道具を使った「芯ロケット」



▲一緒に赤いシャツを着てトレーニング



▲レクリエーション「かべの向こうへ」



▲多くの意見を聞くことができました



意見交換では、参加者の事例や活動に参加しての感想などの発言がありました。「運動習慣ができ、散歩を欠かさ

いきいきと活動しています

アイズブレーキングとして認知症予防の運動「コグニサイズ」を行いました。活動紹介の後には、「365歩のマーチ」の曲に合わせてロコモ予防の筋力トレーニングを実施、サポーター手作りの道具を使ったレクリエーション「かべの向こうへ」を体験しました。わきあいあいとした雰囲気の中、ストレッチやゲームを楽しむことができました。

笑顔で楽しみながら体験

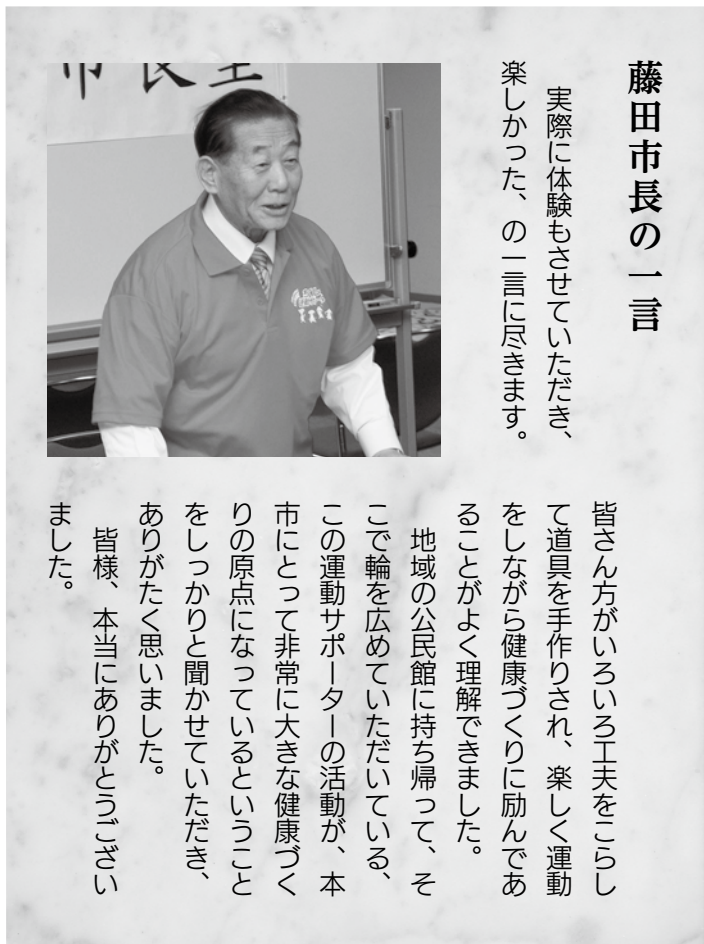

### 藤田市長の一言

実際に体験もさせていただき、楽しかった、の一言に尽きます。

懇談の中での意見は、今後の市政に

生かしていきます。

#### 参加者からの感想

- ・ 私たちの活動内容を知っていたら、レクリエーションにも参加いただき、よかったです。
- ・ 緊張するかなと思いましたが、市長の人柄や心配りで、私たちも緊張もなく楽しくでき、市長も一緒にやってくださって、それがとても健康にいいと思っています。くださったので、うれしいです。

皆さん方がいろいろ工夫をこらして道具を手作りされ、楽しく運動をしながら健康づくりに励んであることがよく理解できました。地域の公民館に持ち帰って、そこで輪を広げていただいている、この運動サポーターの活動が、本市にとって非常に大きな健康づくりの原点になっているということをしつかりと聞かせていただき、ありがたく思いました。皆様、本当にありがとうございました。



「もやい」とは、地域共同体をさしてあり、地域のふれあいや仲間づくり・連帯をあらわすことばです。お互いに交流・連帯して地域づくりをすすめたいという願いをこめて名付けました。

【問い合わせ先】生涯学習課（市内二日市南 1-9-3）

☎ 092(918)3535 / FAX 092(923)0416

電子メール k-gakushuu@city.chikushino.fukuoka.jp

ビーズ

## 「BGレンジャー(\*)」で地域をひとつに!

実施団体  
募集

### 地域青少年育成事業

ちいき

「地域の子どもは地域で育てたい！」

「こんな体験を子どもたちにさせてみたい！」

「子どもを核にして地域のつながりを強くしたい！」

…という思いを形にしてみませんか？ 筑紫野市ではそんな団体を支援しています。

- **対象団体** この事業目的に賛同し、事業を実施するために新たに組織された実行委員会
- **実行委員会の要件**
  - ① 地域内（隣組以上）在住の20歳以上の成人5人以上で構成
  - ② 構成員の中に、地域内の役員（隣組長含む）を含むこと
- **申し込み方法** 生涯学習課生涯学習推進・青少年担当までご連絡ください。
- **応募期間** 第1期：4月15日（月）～5月10日（金）  
第2期：6月14日（金）～7月10日（水）

#### \*平成30年度の取り組み事例\*



①



②

#### 公民館で1泊2日のお泊まり会 (写真①②)

小学校低学年から高学年までの異年齢の子どもたちが交流しました。地域のひととのレクリエーションで汗をかき、子どもたちが中心になって夕食作りも行いました。メニューはみんな大好きカレーライス♪



③



④

#### 地域の人の指導による工作体験 (写真③④)

コミュニティセンターで、高齢者の皆さんに教わって竹細工作り。手先の器用さや工夫に驚きながら夢中になって作りました。自分で作った竹細工で遊んだ後は、流しそうめんや鮎の塩焼きを皆で食べました。

(\*) BGレンジャーとは「ボーイズ(B) & ガールズ(G) チャレンジャー」の略語です。地域ぐるみの子育てをテーマに、青少年が抱えるさまざまな課題解決のため地域の人が集い、体験活動を中心とした取り組みを行っていただく補助金事業です(最高10万円まで補助金を交付します)

BGレンジャー

検索

※詳細は市ホームページをご覧ください。

申し込み・問い合わせ先

生涯学習課 生涯学習推進・青少年担当 ☎(918)3535(代表)



[筑紫野市人権尊重のまちづくりスローガン]

「自分が人からされたり、言われたりして いやなことは、自分は人にしない、言わない」

平成 29 年度筑紫野市総合教育会議にて、子どもにも大人にも理解でき、実践に移せるスローガンとして決議されました。

## 二日市コミュニティセンター主催講座

### 初心者しょうしんしゃのためのバードウォッチング 参加費 無料

新緑の朝を自然の中で過ごしませんか。少し早起きして天拝山麓を巡りましょう。鳥や植物について楽しく学ぶことができます。家族での参加や大人だけでも大歓迎!

- 日時 5月19日(日) 9時~11時30分
- 場所 天拝公園(現地集合・解散)  
(市内大字武蔵629-1)
- 対象・定員 小学生~成人・10組  
(小学校低学年は保護者同伴をお願いします)
- 持参物 水筒、タオル、筆記用具(あれば双眼鏡)
- 服装 長袖、長ズボン、帽子
- 申し込み方法 5月10日(金)までに二日市コミュニティセンターまで電話またはFAXにて。  
(先着順受け付け。定員になり次第受け付け終了)

#### 申し込み・問い合わせ先

二日市コミュニティセンター  
☎(920)5123 FAX(920)5163



## 生涯学習課 主催講座

### みんなで学ぶ人権・同和問題講座 基本編 参加費 無料

「人権」は、自分も他人も同じく幸福に生きるための権利です。障がいのある人、外国人、子ども、女性、高齢者など、さまざまな人権問題はすべての人に関わっています。本講座では、同和問題を中心に、人権学習の基礎から学びます。

- 日時 5月14日・21日・28日、6月4日・11日(火) 19時~20時30分【全5回】
- 場所 生涯学習センター3階 学習室6
- 講師 園田久子さん(福岡県人権研究所理事、福岡県人権講師団講師)
- 対象 同和問題を基礎からまなびたい人、同和教育に関わる新任教職員など
- 申し込み方法 電話またはFAXにて受け付けます。FAXの場合は講座名、住所、氏名、電話番号を明記。(開講後も随時受け付け)

#### 申し込み・問い合わせ先

生涯学習課(生涯学習センター内)  
(市内二日市南1-9-3)  
☎(918)3535(代表)  
FAX(923)0416



## 生涯学習ボランティアバンク

### このゆびとまれ♪ [5月の予定] 参加費 無料

ボランティア活動に役立つ学習会を毎月市内5会場で開催しています。ボランティアに関心のある人はどなたでもご参加ください。

5月の予定 ※申し込み、問い合わせは事務局まで

| 会場             | 日時                        | 内容  |
|----------------|---------------------------|---|
| 筑紫コミュニティセンター   | 5月10日(金)<br>13時30分~15時30分 | 古いカレンダーや新聞紙を使ったエコバッグ作り  |
| 二日市東コミュニティセンター | 5月14日(火)<br>10時~12時       |  |
| 筑紫南コミュニティセンター  | 5月16日(木)<br>10時~12時       |   |

※5月は御笠、山口での「このゆびとまれ」はお休みです。(二日市、山家は休止中です)

#### 申し込み・問い合わせ先

生涯学習ボランティアバンク事務局  
(市内二日市南1-9-3 生涯学習センター内)  
☎(918)3220(直通) FAX(918)3230  
※開室時間: 月~金曜日 9時30分~16時30分  
ホームページ <http://www.boraban.sakura.ne.jp/>

## 竜岩自然の家 主催講座

### 初心者しょうしんしゃととざんきょうしつ登山教室 参加費 無料

安全で楽しい山登りの知識の習得と、自然観察や健康体力づくりを通して仲間とのコミュニケーションづくりをめざします。

- 日時 5月19日(日) 9時30分~16時30分
- 対象・定員 登山を始めようと思っている人、成人・30人
- 内容 竜岩自然の家にて、登山について学習後大根地山に登ります
- 申し込み方法 竜岩自然の家窓口か、電話にて受け付け。(定員を超えた場合は抽選)
- 申し込み期限 5月7日(火)

#### 申し込み・問い合わせ先

竜岩自然の家  
(市内柚須原 373-1)  
☎(921)3455



【生涯学習センターから4月の休館日のお知らせ】4月22日(月)は定例休館日(毎月第4月曜日)です。



3/11

## おけいこの成果に拍手喝采!

筑紫野市シニアクラブ連合会おけいごと発表会

筑紫野市シニアクラブ連合会女性部主催、恒例のおけいごと発表会がカミーリヤ内の老人福祉センターで開催されました。出演者の皆さんの応援や晴れ舞台をひと目見ようと200人以上が来場しました。

約30の詩吟、カラオケ、踊りなど、日頃稽古を重ねた演目が次々と披露され、会場からは歓声や拍手喝采、楽しく和やかな雰囲気にもまれていました。



熱演・熱唱が続きました

3/10

## 国防の任務へ、決意新たに

自衛隊入隊・入校予定者激励会

自衛隊員の家族などで構成する筑紫野市自衛隊家族会が主催する、平成31年度の自衛隊入隊・入校予定者の激励会が文化会館で行われました。

筑紫野市出身の先輩自衛官からアドバイスを受け、防府駐屯地に入隊する寺岡 優輝さんは「社会では未熟者であり、しばらくは皆さんに心配をおかけしますが、一生懸命頑張ります」と決意を話していました。



入隊・入校予定者代表として決意表明をした寺岡 優輝さん

3/11

## 東日本大震災発生から8年。防災・減災への思いを新たに

東日本大震災筑紫野市追悼式・復興祈念式



▲犠牲となられた方々に黙とうを捧げる参加者

東日本大震災筑紫野市追悼式・復興祈念式



▲「震災の記憶を未来へ」とあいさつする藤田市長



▲現地での体験を報告する山上司令補

東日本大震災の発生から8年が経過したこの日、市役所前ふれあい広場において追悼式・復興祈念式を挙行了しました。市議会やコミュニティ運営協議会、市消防団、市職員、消防本部職員が参加しました。

東北地方太平洋沖地震の発生時刻である14時46分にはサイレン吹鳴とともに犠牲となられた方々に黙とうを捧げました。

藤田市長は「震災の記憶を風化させること無く、未来へと伝えていかなければなりません」とあいさつを行いました。

また、筑紫野太宰府消防本部の山上 保則司令補から震災発生直後に緊急消防援助隊として宮城県亶理(わたり)郡亶理町に派遣さ

れた際の現地での活動について報告があり、「あのような悲惨な光景は初めてでした。現場を見たからこそ伝えることができる、防災・減災を訴えていくことが自分の使命。市民の皆さんの安全・安心を守るためにも自助・共助について訴えていきたいです」と話しました。



# ちくしのクリップ

3/23

ちからをあ  
力を合わせて  
やくほんしよくじゆ  
約600本を植樹

筑紫野経済同友会 あじさい園植樹

天拝公園内の「あじさい園」は、筑紫野経済同友会が中心となり市議会、商工会などとボランティアで整備を行っています。この日は約30人と二日市中・天拝中の生徒13人の協力を得て、新たに620本を植樹しました。

経済同友会会長の黒田 修司さんは「今年は倍に近い本数を植えることができたので、ぜひ見に来てください」と話し、二日市中生徒会長の八波 りおさんは「みんなで頑張って植えたのできれいに咲いて欲しいです」と話していました。アジサイは6月から見頃を迎えます。



筑紫野経済同友会の皆さんと協力して苗を植える生徒の皆さん

3/26

ちいきまもあら  
地域を守る新たな拠点

筑紫野警察署 天拝交番落成式

西鉄朝倉街道駅前にあった筑紫野警察署の針摺交番は昭和46年の落成以来、48年にわたり地域の治安維持に努めてきました。この度、老朽化に伴い、イオンモール筑紫野前に移転。名称を天拝交番に改め生まれ変わり、この日、落成式が行われました。

交番で勤務する竹邊交番係長は、「交通量が多い地域のため、交通指導に力を入れるとともに、地域に密着する交番を目指します」と決意を話していました。



決意表明をする竹邊交番係長と交番員の皆さん

3/15

かゆは  
お粥に生えたカビで占う

筑紫神社 粥占祭

市内原田の筑紫神社にて、市指定無形民俗文化財の「粥占祭」が行われました。この行事は、毎年2月15日に炊いた粥を銅鉢に盛り、箱に収めて、1カ月後の3月15日に取り出してカビの生え方で農作物などの吉兆を占うものです。銅鉢には文化2(1805)年と銘があり、200年以上続いていると考えられています。今年の粥にもびっしりとカビが生え、6人の判断委員により稲作「中」などから全般判断は「中」とされました。



粥の中心を筑紫神社とし、東西南北に生えたカビで占います

3/15

きょうどまもつづ  
郷土を守り続ける姿勢が  
評価される

筑紫野市消防団 山崎団長が永年勤続功労章受章を報告

筑紫野市消防団の団長を務める山崎 博さんが消防功労者消防庁長官表彰にて永年勤続功労章を受章しました。この功労章は消防団員として25年以上の勤務経験があり、特に模範となると認められる人に与えられるものです。

山崎団長は「先日、無線を使う訓練を行ったところ、実際に出勤した際に役立ちました。訓練を重ね、体で覚えることを大切に、各分団のスキルの底上げをして地域を守っていきたいです」と話してくれました。



藤田市長に報告をした山崎団長(左)



# 市役所からのお知らせ

## 市有財産（土地）を売却 します

市有財産である土地を一般競争入札により売却します。入札参加希望者は、次の事項に留意して、事前に申し込みをしてください。

● 申込期間 4月15日(月)～5月13日(月)、9時～17時  
※土・日曜日、祝日を除く

● 申込受付場所 管財課(市役所3階)

### ● 物件の詳細

|      |             |
|------|-------------|
| 所在地  | 紫6丁目187番    |
| 登記地積 | 257.80㎡     |
| 登記地目 | 宅地          |
| 最低価格 | 18,009,000円 |

### ● 物件の位置図



### ● 申込方法

筑紫野市有財産一般競争入札案内書を熟読のうえ、入札参加申込書および関係書類を提出してください。

筑紫野市有財産一般競争入札案内書および入札会参加申込書は、申込受付期間内に、次の①、②いずれかの方法で取得してください。

- ① 管財課にて受け取り
- ② 市ホームページからダウンロード

### ● 入札会

▽場所 市役所5階会議室503  
▽日時 5月23日(木)、10時(受付9時30分)

※落札者へは契約などについての説明(30分程度)を、入札会終了後に行います。

### ● 入札参加資格 個人または法人。

次に該当する人は、入札に参加することができません。

未成年者、成年被後見人、被保佐人、被補助人、破産者で復権を得ない人、地方自治法施行令(昭和22年政令第16号)第167条の4第2項に規定する人、

税の滞納がある人、「入札参加受付票」を受け取っていない人、暴力団員による不当な行為の防止等に関する法律(平成3年法律77号)第2条第2項に規定する暴力団、同法第2条第6号に規定する暴力団員および警察当局から排除要請がある人。

### ● 入札保証金

入札保証金(入札書に記載しようとする金額の5%以上)を申込期間内に納入する必要があります。

※入札保証金の額の20倍を上回る入札金額を入札書には記入できません。

### ● その他

① 入札に関する事前説明会や現地での説明会は行いません。

② 物件は、現況で売却します。

③ 現地に看板「公売予定地・筑紫野市管財課」を設置しますので、確認してください。

④ 現地の写真などは4月15日(月)からホームページで見ることができます。

● 問い合わせ先 管財課管財担当





## 水道メーター検針の委託業者が変わります

平成31年5月検針から、水道メーター検針業務の委託業者が九州マニテック株式会社になります。



緑色の制服を着用しています

## スポーツ大会出場に必要な費用を助成します

委託業者の検針員が検針で訪問する際は、委託業者の制服を着用し、筑紫野市発行の従事者証を常時携帯していただきます。必要な場合には提示を求めてください。

●問い合わせ先  
上下水道料金総務課 料金担当

### ●助成対象大会

①次のいずれかの団体が主催、共催、後援し、市教育委員会が認める全国

### 規模の大会

- ▽国、地方公共団体（市教育委員会を含む）
- ▽日本スポーツ協会（関係団体を含む）
- ▽日本身体障害者団体連合会（関係団体を含む）
- ▽学校体育連盟など（学校教育の一環として開催する大会）
- ②日本の法人などが加盟する国際的な連盟が主催し、教育委員会が認める国際大会で、①の大会を経て出場権を得た大会

### ●助成対象者

- ▽個人 地区大会などを経て助成対象大会に出場する監督・コーチ・選手などで、市内に住所を有する人
- ▽団体 地区大会などを経て助成対象大会に出場し、次のいずれかに該当する団体
- ・市教育委員会に登録した市内公共体育施設を利用する団体
- ・筑紫野市体育協会に加盟する団体

### ●助成額

1人あたり2万円（団体の場合、上限20万円）

### ●必要書類

- ▽筑紫野市体育奨励助成金交付申請書
- ▽出場する大会の開催要項
- ▽出場登録名簿
- ▽県大会、地区大会の結果
- ▽全国大会の結果（国際大会に出場する場合）

●申し込み・問い合わせ先 文化・スポーツ振興課 スポーツ振興担当（生涯学習センター内）☎（925）4802

## 井戸水の排出量を認定しています

公共下水道、農業集落排水処理施設に排出される井戸水を使用している家庭では、汚水排出量を認定し使用料を計算しています。認定される汚水排出量は次のとおりです。

### ●井戸水のみ使用の場合

| 世帯人数 | 汚水排出量(1カ月) | 汚水排出量(2カ月) |
|------|------------|------------|
| 1人   | 9立方メートル    | 18立方メートル   |
| 2人以上 | 18立方メートル   | 36立方メートル   |

### ●水道水と井戸水を併用している場合

| 世帯人数 | 汚水排出量(1カ月)        | 汚水排出量(2カ月)         |
|------|-------------------|--------------------|
| 1人   | 水道使用量<br>+5立方メートル | 水道使用量<br>+10立方メートル |
| 2人以上 | 水道使用量<br>+9立方メートル | 水道使用量<br>+18立方メートル |

単身世帯であれば申請により、申請後の請求分から汚水排出量を減量認定します。また、今まで単身世帯だった人が2人以上の世帯になった場合も速やかに届け出てください。

### ●単身減免申請に必要なもの

- ▽汚水排出量減量認定申請書（上下水道料金総務課窓口にあります）
- ▽世帯全員分の住民票の写し

### ●問い合わせ先

上下水道料金総務課 料金担当

## 筑紫野市同和教育研究会 市民会員を募集します

市では、人権尊重のまちづくりの推進に向けた具体的な取り組みを進めています。筑紫野市同和教育研究会では、人権・同和教育の充実や、参加しやすい学習会の提供など「お互いの人権を尊重しあう明るいまちづくり」に向けた取り組みを推進しています。

市民の皆さんと共に活動を進めていくために市民会員を募集します。

### ●会費 1000円

※会員の申し込みは、随時受け付けています。

### ●申し込み・問い合わせ先

教育政策課 人権・同和教育担当

## カミリーリヤ健康セミナー

### 【健康づくりは姿勢づくりから】

いつまでも、元気に若々しく過ごしたいですよ。しかし、年齢を重ねるとともに、腰が曲がったり、歩幅が狭くなったりさまざまな症状が出てきます。

今年度最初の健康セミナーは、健康づくりの基本である「姿勢」がテーマです。姿勢が体にもたらす影響や姿勢のチェックポイント、改善方法について分かりやすく紹介します。

●日時 5月18日(土)、10時～11時30分

●場所 カミリーリヤ階多目的ホール

●定員 先着50人

●講師 古野透(フィットネストレーナー)

●参加費 無料

●申込方法 電話・FAXで「①氏名、②電話番号、③トレーニング健康測定室の利用の有無」をお知らせください。

●申込開始 4月23日(火)から  
申し込み・問い合わせ先

トレーニング健康測定室(カミリーリヤ内) ☎・FAX(920)8070

## リサイクル本の配布会

図書館での役目を終えた本の有効活用を図るため、リサイクル本として無償で提供します。

●日時 4月25日(木)～27日(土)

※なくなり次第終了

●時間 10時～18時(金・土曜日は20時まで)

●場所 市民図書館集会所前

※25日(木)は集会所でも配布します。

※持ち帰り冊数に制限はありませんが、多くの人が利用できるよう配慮してください。また、持ち帰り用の袋などは持参してください。

●問い合わせ先 市民図書館 ☎(928)4343

## 生きものの子どもを

### 拾わないで！

私たちの身の回りには、数多くの生きものが生活しています。ネコやツバメ、カラスなどは、家屋の近くで子育てをすることもあります。

そんな生きものたちは、庭の木に巣をつくったり、軒下に子どもを産んだりすることもあります。時には巣から

落ちてしまうことや、親とはぐれてしまうこと、独り立ちの練習をしていることもあります。

しかし、そのようなときに人間が手を差し伸べることは生きものたちのためになりません。どうかそのまま見守ってあげてください。もし、一度でも、人間の手が触れてしまうと元の生活に戻ることが難しくなります。

自然の中で生まれた命は、自然の中で生きることが本来の姿です。それができる生命力も持っています。

もちろん、見守った結果として、亡くなってしまうこともあります。しかし、生きるためにそれらを食べている生きものたちもいます。かわいそうに思えるかもしれませんが、その姿こそが、生命が巡り続ける自然の営みです。

生きものの生命のつながりを大切にすることに協力をお願いします。

●問い合わせ先 環境課

## クールビズを実施します

市では、地球温暖化防止と省エネルギーのため、クールビズに取り組みます。

クールビズとは、室内の温度が28℃になるように外気温や建物の状況などを考慮しながら冷やし過ぎない室温管

理をし、職員の服装をノーネクタイ・ノージャケットなどの軽装にして体感温度を下げるなどする取り組みです。

家庭でできる取り組みとしては、エアコンの設定温度を調節するほか、一部屋に家族が集まり、エアコン稼働数を減らす、扇風機を使い空気を循環させるなどの方法があります。皆様のご協力をお願いします。

●期間 5月1日～10月31日

●問い合わせ先 環境課

## 市ホームページへの掲載 広告募集

広告掲載料、申込方法など、詳細は  
広告取扱代理店に問い合わせください。

●ホームページアドレス <http://www.city.chikushino.fukuoka.jp/>

●掲載対象期間 平成31年4月1日～平成32年3月31日

●トップページアクセス数

53000件(平成30年度、月平均)  
※参考値であり、アクセス数を保証するものではありません。

●平成31年度広告取扱代理店  
株式会社ホープ ☎716(1404)

●市ホームページについての問い合わせ先 秘書広報課



# ふつ 二日市温泉

# ふじ 藤まつり

● 日時 4月29日(月・祝)、10時～16時

※少雨決行

● 場所 天拝山、天拝公園、武蔵寺など



## ● 催し物

- ・吹奏楽演奏
- ・太鼓演奏
- ・市民グループ公演
- ・茶会

・筑紫野物産即売会 ほか

## ● 関連行事

- ・武蔵寺 藤供養会
- ・御自作天満宮 箏曲奉納

■ 当日は会場周辺が臨時交通規制になります。ご協力をお願いします。

■ 会場付近は駐車場が少ないため、公共交通機関をご利用ください。

## ● 問い合わせ先

▽「二日市温泉藤まつり」実行委員会  
事務局(筑紫野市観光協会内)

☎(922)2421

▽筑紫野市商工会

☎(922)2361

## ● 当日の問い合わせ先

筑紫野市役所 ☎(923)1111

# お知らせ information



## 電話番号案内

|                |           |
|----------------|-----------|
| 市役所            | (923)1111 |
| 上下水道料金総務課 料金担当 | (923)7111 |
| 山口コミュニティセンター   | (922)2551 |
| 筑紫コミュニティセンター   | (926)2913 |
| 山家コミュニティセンター   | (926)2809 |
| 御笠コミュニティセンター   | (922)2601 |
| 二日市コミュニティセンター  | (920)5123 |
| 二日市東コミュニティセンター | (918)5600 |
| 筑紫南コミュニティセンター  | (919)8400 |
| 生涯学習センター       | (918)3535 |
| 市民図書館          | (928)4343 |
| 歴史博物館          | (922)1911 |
| 人権文化センター       | (926)4136 |
| カミリーヤ          | (920)8000 |
| 文化会館           | (925)4321 |
| グリーンヒル宝満       | (926)5300 |
| 筑慈苑(火葬場)       | (926)1892 |
| 社会福祉協議会        | (920)8008 |
| シルバー人材センター     | (919)7755 |
| 筑紫野警察署         | (929)0110 |
| 筑紫野消防署         | (924)5034 |

## 2月の交通事故

市内の人身事故のみ  
 ・発生件数 99件(148件)  
 ・死者数 0人(0人)  
 ・負傷者数 136人(204人)

死者・負傷者訳の主なもの  
 ・自転車 11件(16件)  
 ・高齢者(65歳以上) 37件(54件)



飲酒運転事故件数0件(0件)  
 ※( )内は1月からの累計

## お知らせ

### 自動車税の納期内納付を

4月1日現在の自動車所有者に、平成31年度自動車税の納税通知書を5月上旬に発送します。納期限は5月31日(金)です。自動車税は、金融機関、コンビニエンスストア、呉税事務所窓口で納付できます。また、パソコン・携帯電話の専用サイトでクレジットカードによる納付も可能です。

●問い合わせ先 筑紫県税事務所  
 自動車税係 ☎(513)5576

### 鉄道近接工事にご注意ください

鉄道に関する事故は、一歩間違えれば脱線事故や感電事故などを引き起こす可能性があります。建物の建設・解体、木の伐

## イベント

採など線路に近接した作業を行う場合は、相談してください。  
 ●問い合わせ先 JR九州博多保線区 ☎(642)1720

### 筑紫法人会映画上映会

●日時 5月25日(土)、15時〜17時10分※参加無料 ●場所 大野城まどかびあホール ●上映作品 「オケ老人」 ●定員 700人(事前申込者優先入場) ●申込方法 「氏名、市町村名」を明記し、電話またはメールで申し込み ●申し込み・問い合わせ先 筑紫法人会 ☎(624)6387 / 電子メール movie@chikushinounikai.com

### 青峰書道会作品展

●日時 4月19日(金)〜27日

(土)、10時〜17時 ※19日は13時から、22日は休館、27日は15時まで ●場所 プラム・カルコア太宰府 ●問い合わせ先 井手田 ☎(929)1260

### クローバープラザフリーマーケット

障がい者団体の支援イベントとして開催します。  
 ●日時 5月19日(日)、6月1日(土)、9時〜13時※雨天中止 ●場所 同プラザグラウンド(春日市) ●問い合わせ先 同プラザ総合案内 ☎(584)1212

### クローバープラザこどもの日イベント

家族で楽しめる催しがいっぱいです。  
 ●日時 5月5日(日)・祝、10

### 看護の日のついで

「看護の心をみんなの心」をテーマに開催します。(参加無料)  
 【5月11日(土)、10時30分〜15時】  
 ●場所 JR博多シティ賑わい空間広場(福岡市博多区) ●内容 まちの保健室、進路・進学相談コーナー、女性のからだの相談コーナーなど

### 【5月12日(土)、13時〜16時】

●場所 ナースプラザ福岡(福岡市東区) ●内容 ふれあい看護体験発表、講演など

## ぼしゅう

### 着物で巡る二日市温泉

「二日市温泉と藤まつり」に併せて開催します。着物を着て、二日市温泉街の散策やライブ、人力車などをお楽しみください。

●日時 4月29日(月)・祝、10時〜17時 ●着付け対象・定員 中学生以上の女性30人 ●申込期限 4月20日(土)まで ●参加費 1千円 ●申し込み・問い合わせ先 筑紫野市観光協会 ☎(622)2421







### 高齢者のパソコン教室

【ワード2019入門】●日時 5月8日、15日、22日、29日(水曜日4日間)、13時30分～16時30分 ●場所 筑紫野市シルバー人材センターOA研修室(市内岡田、カミリーヤ南側ほえみタウンC棟) ●内容 文字入力、ページレイアウトの基本 ●受講料 5500円 ●対象 パソコンの基本操作ができる人 ●定員 先着12人※4人以下の場合教室を中止します ●申し込み・問い合わせ先 同センター ☎(919)7755

### 生涯スポーツ推進事業 初心者弓道教室

弓道に興味がある人やもう一度基本から学びたいと考えている人を対象とした教室です。 ●期間 5月8日(水)～6月7日(金)の水・金曜日 ●時間 ▽昼の部 14時～16時 ▽夜の部 20時～22時 ●場所 山家スポーツ公園弓道場 ●定員 高校生以上、各部10人程度 ●参加費 2千円 ●申込期限 4月30日(火)まで ●問い合わせ先 平橋 ☎090(8833)7620

### 市民卓球大会出場者募集

●日時 5月19日(日)、受付9時

### 場所 農業者トレーニングセンター

●対象 高校生以上の市民、市内に勤務・通学する人、市内卓球クラブ所屬者 ●種目 ▽硬式ダブルス男女別、シングルス(A・B・C・D)初級者級男女別 ▽ラージボール団体(1チーム4人男性2人まで)、個人戦(シングルス男女別) ●参加費 団体2千円、ダブルス1千円、シングルス5百円 ●申込方法 申込用紙に記入し、4月26日(金)までに郵送 ●申し込み・問い合わせ先 〒81011市内阿志岐2489-29 筑紫野市卓球協会(松永) ☎(925)1135

### テニストーナメント ミックスダブルス団体戦

●日時 5月26日(日)、9時8時30分受付 ※雨天中止 ●場所 山家スポーツ公園テニスコート ●種目・定員 ▽A・B・Cクラス8チーム ▽C・Dクラス8チーム ●資格 オープン ●参加費(当日支払) 1チーム8千円(協会加盟者は1人につき1千円割引) ●申込期限 5月16日(木)まで ●申し込み・問い合わせ先 筑紫野市テニス協会事務局 ☎(923)8190 (火曜日休み)

### ひとり親家庭の学習支援

ボランティア講師が、ひとり親家庭の小・中学生の宿題などの学習を支援します。 ●日時 毎週金曜日、18時～20時 ●場所 カミリーヤ ●参加費 無料 ●問い合わせ先 福岡県母子寡婦福祉連合会 ☎(584)3922

### つくし路100km徒歩の旅

1日20km、5日で100km完歩にチャレンジしよう! ●日程 8月19日(月)～23日(金) 4泊5日 ●コース予定 春日市→那珂川市→筑紫野市→大野城市→太宰府市 ●参加費 2万6千円(食事代他含む) ●対象 小学4～6年生 ●定員 先着80人 ●申込開始 5月12日(日)、10時 ●申し込み・問い合わせ先 つくし青年会議所事務局内(つくし路100km徒歩の旅) ▽5月12日(日)のみ ☎080(6444)6242

### 福岡県点訳奉仕員養成講習会

▽月～金曜日の10時～16時 ☎(924)8338 ※徒歩の旅経験者の中高生スタッフ研修生、若干名募集。 ●内容 点訳ボランティアのため

### ひとり親家庭のための就業支援講習会

【パソコン基礎～応用】 ●期間 5月14日(火)～6月18日(火)の火・水・金曜日(全16回)、18時～21時 ●申込期限 4月16日(火)まで

### ボランティア養成講座

●日時 5月9日(木)、10時～12時(受付9時40分) ●内容 校内見学、講習障がいに対する理解と関わり方など ●対象 地域の、特別支援教育に関心のある大学生、専門学校生 ●申込方法 4月26日(金)までに電話またはFAXで申し込み ●場所・申し込み・問い合わせ先 県立太宰府特別支援学校(太宰府市大佐野) ☎(924)5055 / FAX(924)5089

### 博多座「市民半額観劇会」

六月大歌舞伎(出演 尾上菊五郎ほか)が半額で観劇できます。 ●日時 6月2日(日)11時、16時30分、3日(月)16時30分、6日(木)11時、16時30分、7日(金)16時30分、11日(火)16時30分、12日(水)16時30分 ●場所 博多座(福岡市博多区) ●料金 9千円 ※手数料など別途 ●定員 各100人(応募多数の場合抽選) ●申込方法 ハガキに希望日時(一通り公演)、参加人数(2人まで)、郵便番号、住所、氏名、年齢、電話番号を記入し、4月24日(水)までに〒810799 日本郵便(株)福岡中央郵便局留「市民半額会」へ郵送。当選ハガキ4月26日(金)頃発送。 ●問い合わせ先 日本演劇興行協会 ☎(751)8258(平日10時～18時)

### 医療事務

●期間 6月2日～9月8日の日曜日(全15回)、13時～17時 ●申込期限 5月13日(月)まで

### 【共通】場所 クローバーラザ内ひとり親サポートセンター(春日市)

●定員 20人※託児有 ●受講料 無料(教材費等別途) ●申し込み・問い合わせ先 同センター ☎(584)3931

### 【医療事務】

●期間 6月2日～9月8日の日曜日(全15回)、13時～17時 ●申込期限 5月13日(月)まで

### 博多座「市民半額観劇会」

六月大歌舞伎(出演 尾上菊五郎ほか)が半額で観劇できます。 ●日時 6月2日(日)11時、16時30分、3日(月)16時30分、6日(木)11時、16時30分、7日(金)16時30分、11日(火)16時30分、12日(水)16時30分 ●場所 博多座(福岡市博多区) ●料金 9千円 ※手数料など別途 ●定員 各100人(応募多数の場合抽選) ●申込方法 ハガキに希望日時(一通り公演)、参加人数(2人まで)、郵便番号、住所、氏名、年齢、電話番号を記入し、4月24日(水)までに〒810799 日本郵便(株)福岡中央郵便局留「市民半額会」へ郵送。当選ハガキ4月26日(金)頃発送。 ●問い合わせ先 日本演劇興行協会 ☎(751)8258(平日10時～18時)

## サークル

会費など詳しくは各サークルに直接問い合わせください

### フラダンス

4月、5月は自由体験を行います。気軽に来てください。

- 日時 火曜日(月3回)、13時15分
- 場所 山口コミュニティセンター ●対象 中・高年
- 問い合わせ先 ナニフラスタジオ九州(井上) ☎090(1920)6756

### 気功

ゆったりとした音楽に合わせて身体をほぐしませんか。体験随時行っています。

- 日時 第1木曜日、第2、4水曜日、10時～12時
- 場所 筑紫南コミュニティセンター
- 問い合わせ先 すこやか気功教室(今崎) ☎0946(42)5296(20時以降)

### 空手

空手を始めてみませんか? 体験・見学、随時行っています。

- 日時・場所 ▽月曜日(17時～18時)二日市東小学校 ▽金曜日(19時～20時)二日市中学校 ▽土曜日(18時30分～20時)山

家小学校 ※5週目、祝日は休み ●対象 3歳以上 ●問い合わせ先 進谷 ☎080(7059)0408

### フォークダンス

明るく楽しい音楽にのせて体を動かしませんか。脳トレ、筋力アップにもなります。

- 日時 毎週水曜日、13時30分～15時30分
- 場所 二日市コミュニティセンター ●問い合わせ先 やさしいフォークダンス(山崎) ☎(925)9657

### 英会話

日常の出来事を英語にしたりテキストを使用したりして英会話の勉強をしています。

- 日時 毎週月曜日、10時30分～11時30分
- 場所 山口コミュニティセンター ●問い合わせ先 ジョイフルイングリッシュ(末永) ☎(925)0337

### 居合道

居合に興味がある人、刀が好きな人など気軽に問い合わせください。老若男女問いません。

- 日時・場所 ▽水曜日、19時～21時、カミールヤ ▽土曜日、19時～21時、筑紫コミュニティセンター ●問い合わせ

せ先 光武館(前田) ☎090(8836)1040

### バレエダンス

クラシックやポップスにバレエを取り入れ、姿勢のよい女の子を目指して楽しく踊ります。

- 日時 水曜日(月4回)、19時～20時30分
- 場所 二日市東コミュニティセンター ●対象 3歳から ●問い合わせ先 エレガンスフィークエンジェルス(大津) ☎090(2392)2725

### 古文書を読む会

江戸時代古文書のくずし字を読み解き、郷土の歴史などを実感します。見学・初心者歓迎。

- 日時 水曜日、13時30分～16時
- 場所 歴史博物館 ●問い合わせ先 瓦林 ☎(926)8341

### そつだん(無料)

#### 年金相談

- 日時 月～金曜日(祝日除く)
- 場所・問い合わせ先 市国保年金課 年金担当窓口 ☎(923)1111

## こちら110番! 筑紫野警察署情報



### セキュリティアパート認定制度

#### ●セキュリティアパートとは?

- ①室内に侵入されにくい設備が完備されている
- ②外部への連絡手段が完備されているなどの基準を満たした防犯性の高い賃貸集合住宅で、NPO法人福岡県防犯設備士協会が認定しています。

認定基準に適合していれば「認定証」と「認定プレート」が渡されます。

セキュリティ・アパートの認定制度は福岡県警察や福岡県などが後援しています。



認定プレート

#### ●セキュリティアパートの特徴

|   |   |
|---|---|
|  <p>ピッキングなどに強い<br/>特殊器具でも開けられにくい錠を設置しています。</p> <p>ピッキング対策錠</p> |  <p>外部に危険を知らせる<br/>緊急ボタンを押すとベルとライトが作動します。</p> <p>屋外の警報装置</p> |
|  <p>窓から侵入されにくい<br/>異常の際に警報が鳴ります。</p> <p>ガラスアラーム</p>            |  <p>訪問者の顔が分かる<br/>訪問者の顔が見えるので安心です。</p> <p>モニター付きインターホン</p>   |

筑紫野警察署 ☎(929)0110





**定例行政相談**

●相談内容 国の仕事、県・市町村が国から委任されて行っている仕事や国の補助金を受けて行っている仕事などについての意見・苦情・要望などの相談  
●日時 5月8日(水)、13時～16時 ※予約不要 ●場所 市役所1階102相談室 ●問い合わせ先 総務課総務担当 ☎(923)1111

**弁護士による法律相談**

●相談内容 金銭・不動産・相続などの日常生活の法律相談  
●利用者 市内在住の人 ●定

**母親学級 参加者募集**

妊婦さんのための教室です。動きやすい服装で参加してください。(参加無料)  
●日時 5月21日(火)、11時～12時30分(受付10時45分)  
●場所 市役所2階研修室1  
●対象者・定員 市内在住の妊婦さん、家族(希望する人)15組  
●持参品 母子健康手帳、筆記用具、水分補給できるもの、産後のイメージシート  
●申込方法 電話またはFAXで「氏名、年齢、住所、電話番号、出産予定日」をお知らせください。  
●申込開始 4月22日(月)、8時30分～

員 毎月20人 ●相談場所 福岡

県弁護士会 二日市法律相談センター 市内二日市北1-3-8  
●利用回数 年度内1回まで  
●利用方法 ①総務課へ電話で申し込む、②紹介状を受け取る、③二日市法律相談センターに電話し、相談日時を予約する。相談時間は30分程度です。  
※金銭相談のうち「多重債務の相談」は紹介状は不要です。直接、二日市法律相談センターへ問い合わせください。●申し込み・問い合わせ先 総務課総務担当 ☎(923)1111

**育児相談**

保健師・助産師・管理栄養士・歯科衛生士・保育士・看護師が、子育てに関するいろいろな相談に応じます。(計測のみも可)  
●日時 4月24日(水)  
●受付時間 9時45分～10時30分 ※事前予約はできません。  
●場所 カミリーヤ一階多目的ホール  
●対象 就学前の子どもと保護者  
●持参品 母子健康手帳  
●申し込み・問い合わせ先 子育て支援課 母子児童担当 ☎(923)1113 / FAX(923)7575

**青少年電話相談室ヤングテレフォンちくしの**

●開設日時 月～土曜日(祝日除く)、10時～18時 ●相談電話番号 ☎(923)7773  
●メール相談 市ホームページ相談受付専用  
フォームから受付

**家庭児童相談室**

経験豊富な家庭児童相談員が、子どもに関する相談に応じます。  
●日時 平日の9時～16時 ●場所 市家庭児童相談室 ●問い合わせ先 ▽市子育て支援課



**4月の納税と納付**

|       |     |
|-------|-----|
| 固定資産税 | 第1期 |
| 都市計画税 | 第1期 |

☎(923)1111 ▽相談室 直通 ☎(921)1308

**健康相談**

こころや体の健康づくりについて、保健師・管理栄養士・健康運動指導士が相談に応じます。  
●日時 平日の9時～12時・14時～17時 ●場所 カミリーヤ  
●申込方法 希望する日の1週間前までに電話またはFAXで申し込み ●申し込み・問い合わせ先 健康推進課 ☎(920)8611 / FAX(926)6006

**土曜日の無料公証相談**

毎月第3土曜日に開催予定です。なお、月～金曜日でも無料で相談を受けています。  
●日時 4月20日(土)、9時～17時 ※要予約 ●相談内容 公正証書による遺言、任意後見契約、離婚給付契約、各種契約など ●場所・申し込み・問い合わせ先 筑紫公証役場(太宰府市都府楼南) ☎(925)9755

**ひとり親サポートセンター相談事業**

【就業支援】 来所相談と出張相談(市役所など) ※随時受付  
【養育費相談】 電話相談 ※離婚協議の中の人相談可

【無料弁護士相談】 来所相談

●日時 ▽5月8日(水)、13時～15時 ▽4月24日(水)、18時30分～20時30分 ●定員 各先着4人

**こころの健康相談**

専門の医師が相談に応じます。家族などからの相談も受けつけます。(予約制)

【精神保健福祉相談】 こころの悩みや不眠、気になる言動、精神科治療を中断しているなど ▽毎週水曜日

【アルコール精神保健福祉相談】 酒をやめたい、やめさせたいなど ▽第2・3水曜日

【思春期精神保健福祉相談】 学校を長く休んでいる、家に引きこもっているなど ▽第4木曜日

【共通】 ●場所 筑紫総合庁舎(大野城市) ●時間 13時～15時 ●申し込み・問い合わせ先 筑紫保健福祉環境事務所健康増進課精神保健係 ☎(513)5585



# 子育て情報

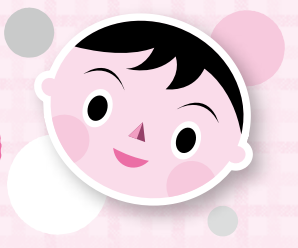

■子育て支援センター ☎(922)7287 ■ファミリー・サポート・センターちくしの ☎(921)1396 ■つどいの広場「つくしのこ」 ☎(408)7776

## ファミサポ学習会

### 「幼児安全法 ケガの処置と心肺蘇生」

子どもの健康と安全を守るために幼児安全法を学びませんか。子どもに起こりやすい事故の予防とその手当て、発熱、けいれんなどの症状に対する起こりやすい病気と手当てなど実技を交えて楽しく学びます。

ファミリー・サポート・センター(ファミサポ)では、子どもの遊びや心理・健康などについて、学習会を開催しています。ファミサポの会員以外の人でも参加できます。

●日時 5月8日(水)、9時30分～12時30分(受付9時15分～)

●場所 生涯学習センター2階軽運動室  
●講師 日本赤十字社  
●申込方法 ファミサポに電話またはFAXでお申し込みください。

※子ども同伴では受講できません。託児(無料)の利用を早めに申し込んでください。託児が多い場合はお断りすることもあります。

●問い合わせ先  
ファミリー・サポート・センターちくしの  
☎・FAX(921)1396(平日9時～18時)

## 小児救急電話相談

19時～翌朝7時

☎#8000

休日・夜間の急な子どもの病気の対処に迷ったときの電話相談です。携帯電話からも可。

## 救急電話相談・医療機関案内

24時間・365日

☎#7119

急な病気やけがの対処について、救急車の利用や最寄りの医療機関などのアドバイスを行います。IP電話からなど、つながらない場合は☎(471)0099へ。

## 緊急漏水時の水道当番業者

### ●水道当番業者(4月後半)

| 日程              | 業者名       | 電話番号  |               |
|-----------------|-----------|-------|---------------|
| 4月15日<br>～4月21日 | (有)ムサシ工業  | 昼     | (928)3867     |
|                 |           | 休日・夜間 | 080(2695)0565 |
| 4月22日<br>～4月28日 | 中央設備(株)   | 昼     | (923)1144     |
|                 |           | 休日・夜間 | (923)1144     |
| 4月29日<br>～4月30日 | (株)東筑設備工業 | 昼     | (985)7445     |
|                 |           | 休日・夜間 | (985)7445     |

●問い合わせ先 上下水道工務課

## 休日の当番医

診療時間は9時～17時  
(小児科は9時～23時)

●病院などの都合で変更されることがありますので、市役所または消防署☎(924)5034で事前に確認してください。  
●小児科は、診療時間内でも状況により小児科医以外の医師が診療する場合があります。

### 4月21日(日)

☎ 自衛隊福岡病院 春日市 ☎(581)0431  
☎ たなか夏樹医院 大野城市 ☎(596)4588  
☎ 早瀬川医院 二日市中央 ☎(924)3531  
☎ 福岡徳洲会病院 春日市 ☎(573)6622

### 4月28日(日)

☎ 伊藤医院 二日市南 ☎(922)3303  
☎ 済生会二日市病院 湯町 ☎(923)1551  
☎ 済生会二日市病院 湯町 ☎(923)1551  
☎ 吉川レディースクリニック 二日市北 ☎(918)8522  
☎ 福岡徳洲会病院 春日市 ☎(573)6622

### 4月29日(月)

☎ 筑紫南ヶ丘病院 大野城市 ☎(595)0595  
☎ 諸岡整形外科病院 那珂川市 ☎(952)8888  
☎ まなべ産婦人科医院 大野城市 ☎(571)4307  
☎ 福岡大学筑紫病院 俗明院 ☎(921)1011

### 4月30日(火)

☎ 中嶋医院 太宰府市 ☎(922)4019  
☎ さもと脳神経外科クリニック 大野城市 ☎(595)2626  
☎ 城野産婦人科クリニック 春日市 ☎(584)1103  
☎ 福岡徳洲会病院 春日市 ☎(573)6622

## 歯科休日急患診療

診療時間は9時～16時

休日急患歯科診療所 春日市 ☎(571)0118  
※全ての日曜日・祝日・お盆・年末年始の歯科急患に対応しています。

### 編集後記

「平成」が終わろうとしています。私は、昭和生まれ、平成育ち。「平成」という時代と共に成長してきました。悲しい出来事もあったけれど、嬉しいことも楽しいことも、たくさんあった。「平成」という時代が私は大好きです。新時代が始まります。「昔はよかった」なんて後ろ向きになることがないような、素晴らしい時代をみんな育てていきましょう。よろしく、(令和)。(広報広聴担当 木村)



4月 生まれ

# お誕生日 おめでとう!

かわかみ ひなの  
**川上陽菜乃ちゃん** 1歳  
(4月8日生まれ) 筑紫駅前通



誕生日おめでとう! いつも癒しの笑顔をおめでとう! これからも一緒に楽しくすごそうね★

いりえ とりこ  
**入江杜理子ちゃん** 1歳  
(4月27日生まれ) 上古賀



★祝1歳★生まれてきてくれてありがとう♥毎日が発見の連続♪とりこが笑うと世界が笑う♪

はせがわ あゆむ  
**長谷川 歩ちゃん** 1歳  
(4月25日生まれ) 紫



あゆちゃん誕生日おめでとう♥いつもパパママめいかけるにステキなえがおをありがとう♪

わたなべ かすが  
**渡邊春日ちゃん** 1歳  
(4月4日生まれ) 桜台



春日くん1歳おめでとう♥大好きな姉と、たくさん遊んで、健やかに育ってね。

くりや はるか  
**栗屋はる香ちゃん** 1歳  
(4月23日生まれ) 美しが丘南



♥はるちゃん1才おめでとう♥いつも笑顔と幸せをありがとう♥元気いっぱい大きくなあれ♥

おおさと あいり  
**大郷愛莉ちゃん** 1歳  
(4月7日生まれ) 塔原西



みんなにたくさん愛されて笑顔のステキな女の子に育ててね♥パパとママの宝物だよ!

こいかわきょうすけ  
**鯉川恭輔ちゃん** 2歳  
(4月21日生まれ) 針摺西



♥2歳のお誕生日おめでとう♥これからも、毎日幸せいっぱい笑顔溢れる時間を過ごそうね♪

まなべ なぎ  
**真鍋 凪ちゃん** 2歳  
(4月28日生まれ) 二日市北



げんきいっぱいいつもニコニコ★かぞくのアイドルなぎちゃん♥2才もたのしくすごそうね♪

くだ ことね  
**九田詞音ちゃん** 2歳  
(4月4日生まれ) 天拝坂



末っ子あまえん坊ことちゃん、お誕生日おめでとう! ケタケタ笑うことちゃんが大好きです♥

しのだ ゆな  
**篠田侑奈ちゃん** 3歳  
(4月14日生まれ) 杉塚



ゆなちゃん♪3歳のお誕生日おめでとう★いつもニコニコ笑顔なゆなちゃんが大好きです♥♥

まつばら ゆな  
**松原唯菜ちゃん** 3歳  
(4月15日生まれ) 山家



やんちゃん末っ子ゆなちゃん♪持前の愛嬌で皆の人気者★ゆならしく毎日楽しく過ごしてね♥



●このコーナーの申込方法 ★コーナー名、子どもの名前(漢字、ふりがな)、誕生日(年月日)、保護者氏名、住所、電話番号を記載して申し込みください。★定員24人(各号12人、超えた場合は抽選)※電話では受付していません。★7月生まれは、4月1日(月)～20日(土)に受け付けます。

★申込先 ▽電子メール hishokouhou@city.chikushino.fukuoka.jp ▽FAX(923)5391 ▽郵送 〒818-8686(住所記入不要) 筑紫野市役所秘書広報課あて ★3歳まで ※申込時には、写真・コメントの添付は不要です。

| 女性センター相談室(無料)                                 |                              | お気軽にご相談ください。                   |  |
|---|------------------------------|--------------------------------|--|
| 相談窓口  | 相談内容                         | 相談日時                           |  |
| <b>総合相談</b>                                   | ◆電話相談<br>◆面接相談(要予約)          | 夫婦、DV、家族、職場での問題、人間関係や生き方について   | 月～金曜日、9時～16時30分                                |
| <b>女性弁護士による法律相談</b>                           | ◆面接相談(要予約)<br>13時～16時[1人30分] | 夫婦、DV等人権侵害、相続、金銭や不動産など法律に関する問題 | 5月14日(火)【4月24日から予約受付】<br>5月28日(火)【5月15日から予約受付】 |
| ●申し込み・問い合わせ先 人権政策・男女共同参画課 男女共同参画担当 ☎(918)1311 |                              |                                |  |

| ちくし女性ホットライン(無料)      |                                 |
|----------------------|---------------------------------|
| 身近な人からの暴力やセクハラなどについて |                                 |
| ◆電話相談(祝日・年末年始を除く)    | 月・水～金曜日 12時～19時、<br>土曜日 10時～17時 |
| ●相談電話番号              | ☎(513)7335                      |

| 福岡県あすばる女性相談ホットライン(無料) |   |
|-----------------------|---|
| 上記総合相談の時間外はこちらへ       |   |
| ◆電話相談 ◆面接相談(要予約)      | 毎日 9時～17時(金曜日18時～20時30分可も)<br>(8月13日～15日、年末年始を除く) |
| ●相談電話番号               | ☎(584)1266  |

文化の風が吹くまち ちくしの

# 文化薫道

問い合わせ先／文化財課

## 一其の四十一

### あ・し・き

「あしき」という地名はいつ頃からあるのでしょうか。

江戸時代の終わり頃（約二百年前）には、現在の行政区でいう阿志岐と吉木を合わせた地域は「阿志岐村」と記録されています。

鎌倉時代（約七百年前）には「あしき」という地名に対して「悪木」や「葦木」の文字を当てた記録がありますが、平安時代中頃（約千年前）の安楽寺（現在の太宰府天満宮）関係の記録には「阿志岐」の地名が出てきません。地名は音で表現されませんが、記録する時に文字を当てるため、同じ地名でもいろいろな表記が残

ることがよくあります。それでも「あしき」を「阿志岐」と表記することが約千年前までさかのぼることがわかりました。

では「あしき」とは何に由来したのでしょうか。奈良時代（約千三百年前）に編さんされた『万葉集』には、大宰府の官人たちが歌を詠んだ場所を「蘆城驛家（あしきのうまや）」（古代の役所の一つで、阿志岐にあったとされています）と記しています。

「蘆（アシ）」と「城（キ）」とは何のことでしょうか。宝満川の周囲に広がる平地には、かつて一面にアシが茂っていたと考えられます。そして平地を見下ろす宮地岳には古代山城の国指定史跡阿志岐

城跡があります。「城（キ）」はこれを指していたのではないのでしょうか。この想像が正しければ「あしき」という地名はアシ原の背後にそびえ立つ山城に由来し、現代まで使われ続けていることになりました。文化財と私たちの住む地域や生活とは、大変深い関わりがあることがよく分かります。



アシ原から見た宮地岳

- 5月連休のごみ収集休み 5月3日(金)夜の持ち出し～5月6日(月)夜の持ち出し
- クリーンヒル宝満の休み 5月3日(金)～5月5日(日)※日曜日は年間を通して休み
- 問い合わせ先 環境課 ※ごみ収集などの休みの情報は2ページにも掲載しています。



筑紫野市ホームページ  
<http://www.city.chikushino.fukuoka.jp/>



筑紫野市フェイスブック  
<https://www.facebook.com/ChikushinoCity/>



筑紫野市ツイッター  
<https://twitter.com/ChikushinoCity/>

