

8月 みんなの学びの場

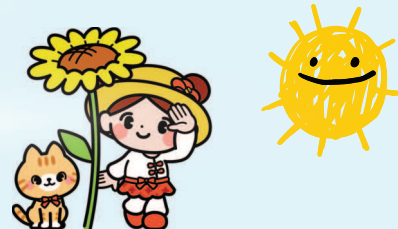

8-① 色で遊ぶ～色について楽しく学ぼう～



株式会社 資生堂

日時 8月5日(水) 10:00～12:00
場所 3階 視聴覚室
受講料 無料
対象 小学生
定員 30名
色を使って楽しくコミュニケーションをとりながら身のまわりにある色を探すなど動きもある講座です。
自己表現力や多様性を認め合うことを学びます。

8-② 木育教室 ～学んで触れて作ってみよう！～



福岡県広域森林組合

日時 8月6日(木) 10:00～12:00
場所 2階 工作工芸室
受講料 無料
対象 小学生
定員 16名

昨年大好評だったイス作り体験。今年も開催です!!福岡県産材を利用して作ります♪木に親しんでもらうとともに、森林の大切さについて、理解を深めてもらうための木育教室です。

8-③ 折り紙ヒコーキ体験会



生涯学習課

日時 8月7日(金) 10:00～12:00
場所 3階 視聴覚室
受講料 無料
対象 小学生

自分で折った紙ヒコーキで、飛行時間と飛行距離を競います。
体験会では2種類の折り方、飛ばし方を練習します。
予選会、福岡県大会出場そして上位入賞を目指しましょう!

8-④ おもしろ科学実験



福岡教育大学
教授 伊藤 克治 氏

日時 8月18日(火) 10:00～12:00
場所 2階 さんあいホール
受講料 無料
対象 小学生と家族

毎年大人気の伊藤先生の科学実験講座!今年さんはあいホールで開催!家族そろってご参加ください。
科学の不思議な世界を体感しましょう。

8-⑤ おしゃれでかわいい刺繍 パッチンドめorブローチを選べます



CHIKAMICHI
北川 千草 氏
渡邊 香奈 氏

日時 8月19日(水) 10:00～12:00
場所 1階 交流サロン
受講料 510円
材料費 1,000円
定員 10名
※糸切りバサミをご持参ください。



託児あり

ちょっとした工夫で、簡単なのにオシャレな刺繍ブローチができます。
そんなエッセンスをお伝えします。

8-⑥ 夏の星座を見てみよう!



生涯学習課
濱田 芳宏 氏

日時 8月19日(水) 19:00～20:30
場所 2階 工作工芸室、第1駐車場
受講料 無料
対象 小学生と家族
定員 15組
※天候不良の場合は8月20日(木)

月や夏の星座を望遠鏡で見つけたり、星雲・星団など星の一生を親子で学びましょう。

※受講料、材料費は講座当日お支払いください。おつりがないうご協力ください。

8-⑤ ←こちらの講座は託児が利用できます。お申込みはHPにてお願いします。
託児料は1回1人500円です。



注目!

託児利用の対象年齢は6ヶ月から未就学児です。HPにて「託児について」を必ずお読みください。

小学3年生までのお子さんをご参加の場合、保護者の同伴をお願いします。
講座によっては未就学児の同伴をご遠慮いただく場合があります。

講座を欠席される場合は早めに必ずご連絡ください。

講師の都合や天候不順など諸般の事情により、講座を中止させていただく場合があります。
中止の場合は電話やSNSなどでお知らせいたします。



デジタル学びの場 パソコン、スマホはご持参ください。（パソコンは貸し出しもあります）

8-⑦

Excel基礎

日時 8月1日(土) 10:00~12:00
 場所 1階 交流サロン
 受講料 1,030円

「Excelって難しい・・・」
 そんなことはありません！まずは簡単な集計や
 データ管理にチャレンジ！
 Excelは力強いパートナーです。

スマホとパソコン教室まなびの森
 松田 政博 氏

8-⑧

Excel応用

日時 8月8日(土) 10:00~12:00
 場所 1階 交流サロン
 受講料 1,030円

「Excelを使ってるのに、ちっとも楽にならない、、、」
 そんなお悩みを解消！面倒な集計作業などを楽に片付けられる
 Excelの使い方を身につけましょう。

スマホとパソコン教室まなびの森
 松田 政博 氏

8-⑨

はじめてのスマホ講座 LINEを使いこなそう【災害対策編】



日時 8月20日(木) 10:00~11:30
 場所 1階 交流サロン
 受講料 無料※

LINEの活用法として、避難シュミレーションや緊急時
 に役立つLINEの使い方を教えます。いざという時、
 LINEってすごく便利なんですよ♪この機会にしっかり
 学びましょう。

ソフトバンク株式会社

8-⑩

Excel活用

日時 8月22日(土) 10:00~12:00
 場所 1階 交流サロン
 受講料 1,030円

「Excelで時短！」もっと効率的・便利な使い方を身につけ、
 Excelで時短を目指しましょう！(AI活用も)

スマホとパソコン教室まなびの森
 松田 政博 氏

8-⑪

はじめてのスマホ講座 ～初めての生成AI～



日時 8月27日(木) 10:00~11:30
 場所 1階 交流サロン
 受講料 無料※

何かを検索する時、どのようにされていますか？検索方法
 が一つでないことをご存じですか？検索体験と生成AIの
 身近な活用方法を学びましょう。

ソフトバンク株式会社

8-⑫

スマホを安全に使う基本 ～バックアップと設定見直し～

日時 8月29日(土) 10:00~12:00
 場所 1階 交流サロン
 受講料 1,030円

バックアップ、アップデート確認、アプリ権限の見直し、画面ロック、
 生体認証の設定など、安全に使うための基本をまとめて確認しまし
 ょう。詐欺メッセージや偽サイトの見分け方も具体例学びます。

スマホ・パソコンの便利屋さん
 西井 尚人 氏

※はじめてのスマホ講座は、ソフトバンク株式会社が地域への奉仕活動として、受講料無料で教室を開催しています。

申込要件

小学生以上で市内に在住、通勤、通学しているかたならどなたでも申込みできます。
 ※小中高生の申込みは保護者が必ずご確認ください。
 ※デジタル講座は中学生以上が対象となります。
 ※講座に参加される前に必ず受講のきまり（HPに記載）をお読みください。

申込締切

8月講座の締切日 7月15日(水)

応募者多数の場合は抽選になります。締切日後に受講可否決定通知を郵送しますので
 ご確認ください。

申込方法

市公式ホームページの申込みフォームに
 必要事項を入力し申込みください。
 電話、はがきでも受付できます。はがきには
 講座名・氏名・住所・連絡先（携帯など）を
 ご記入ください。※申込みの際にいただいた個人情報
 は本講座に関する連絡、確認でのみ使用します。

お申込みは...

筑紫野市生涯学習課 ちくしるキャンパス担当
 筑紫野市二日市南1丁目9番3号 生涯学習センター
 TEL 092-918-3535 FAX 092-923-0416
 平日(月～金) 9時～17時※休館日を除く
 E-mail k-gakushuu@city.chikushino.fukuoka.jp

