

元気な筑紫野市を発信する情報誌



広報

ちんしの

2018

March

3.1

No.1104



「むかし」
にふれる

目次

CONTENTS

- 03 地域コミュニティってなんじゃらほい?
- 04 市役所からのお知らせ
- 08 こんにちは保健師です
- 09 図書館くらぶ
- 10 ちくしのクリップ
- 12 生涯学習情報「もやい」
- 14 お知らせコーナー



今号の表紙

歴史博物館の企画展「昔の暮らし」の、井戸の手押しポンプ体験。この日は筑紫小学校の3年生が見学に来てくれました。

「昔の暮らし」展は3月25日(日)まで開催中です。

すす
進めています！

し ちょうしゃ けんせつ
市庁舎建設

市庁舎建設の状況をお知らせします



庁舎棟5階の床までの鉄骨工事を行っています。(J R 鹿児島本線北側から2月9日撮影)

引き続き
鉄骨を組んでいます

引き続き、建物を支える「骨格」である鉄骨を組み立てています。庁舎棟の3階の床までの鉄骨組み立てが完了し、現在は5階の床までの鉄骨工事を行っています。

今後も庁舎棟、多目的棟の鉄骨工事が続きますが、組み終わったフロアから順次鉄筋と鉄板を並べ、床をつくっていきます。



■地域コミュニティの活動を紹介します

筑紫野市では、共助社会づくりに向けて、地域コミュニティによるまちづくりを推進しています。

今回は、二日市東コミュニティ運営協議会の主催による「自主防災組織合同防災訓練」について紹介します。

二日市東

自主防災組織合同防災訓練
を開催しました

1月28日(日)、二日市東コミュニティセンターにて管内13行政区の自主防災組織合同で防災訓練が開催されました。

自主防災組織とは？

自主防災組織は各行政区ごとに組織されています。地域の避難訓練や危険箇所の把握、避難が難しい人への支援などが主な活動です。また、防災だけではなく、夜間のパトロールなど防犯活動も行われています。



13行政区から多くの人に参加しました

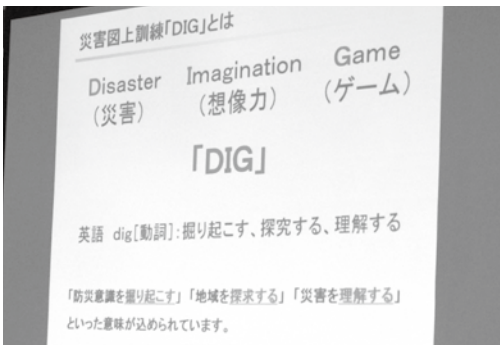

「探求する」などの意味が込められた図上訓練「DIG」

自主防災組織の
充実と連携に向けて

災害はいつどんなときにどんな規模で起きるか予測できません。一つの自主防災組織の取り組みだけではなく、今後はより広い範囲での取り組みが必要となってきました。コミュニティ単位で自主防災組織が連携し、協力することを目的に今回の取り組みが企画されました。「みんなでつくろう防災マップ〜今わたしたちにできること〜」



地図を色分けし、危険箇所を記入していきます

をテーマに、筑紫野市安全安心課を講師に迎え、図上訓練班と炊き出し訓練班の2班に分かれ訓練を行いました。

図上訓練班は「DIG」(災害・想像力・ゲームの略)を行い、それぞれの地域の地図を色分けしていくことで危険箇所や支援が必要な人の情報などを班で共有していきます。改めて地域を確認することで課題が見えてくるにつれ、班での話し合いにもだんだんと熱が入っていました。

炊き出し訓練班は、コミュニティセンターに大人数での避難があったと想定したカレー作りを行いました。災害時でも簡単に調理ができるアルファ米(備蓄米)を使いながら、多くの食



カレーを調理する炊き出し訓練班

材を調理し、作ったカレーは訓練参加者全員に振る舞い、大変好評でした。

今回の訓練を通して、自主防災組織が充実・連携し、地域の防災力を高めることができました。地域のことは地域で守るという意識の下、地域でできることを改めて考えていきたいと思

二日市東コミュニティ運営協議会には

4つの部会があります

交流部会

防犯・防災部会

健康・福祉部会

子ども育成部会



平成30年
4月から

国民健康保険(国保)に加入の皆さんへ

国保制度が変わります

●問い合わせ先 国保年金課 国保担当

県と市町村で国保を運営します

現在の国民健康保険は、市町村ごとに運営されていますが、平成30年4月からは、県と市町村がともに国保運営を担うこととなります。

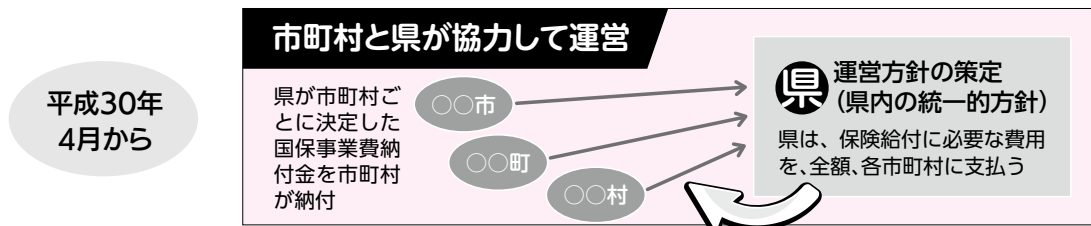

平成30年4月から変わること

①被保険者証の更新時期が変わります

筑紫野市では、平成30年度の被保険者証の有効期限が平成31年7月31日となります。

平成31年8月から、被保険者証の更新時期が福岡県内で統一されるため、平成31年度以降の更新は、毎年8月に行います。

②高額療養費の多数回該当が県単位で通算となり、加入者の負担が軽減されます

国保の資格が都道府県単位になるため、県内の他市町村への転出などであれば、高額療養費の多数回該当^{*}は通算されるようになります。

^{*}多数回該当とは、過去12カ月間で高額療養費の対象となった月数が4回以上となった場合、4回目から自己負担限度額が引き下げられる制度です。

同一県内市町村間での住所異動に伴う高額療養費の多数回該当の判定例
例)平成30年6月から高額療養費に該当し、9月に県内市町村間で引越しをした場合

	6月	7月	8月	9月	10月	11月	12月
これまで	1回目	2回目	3回目	1回目	2回目	3回目	4回目
平成30年度以降	1回目	2回目	3回目	4回目	5回目	6回目	7回目

← 同一県内での引越し (ここから該当)

ここから該当

医療の受け方や申請手続きなどは変わりません

財政運営のしくみは変わりますが、医療の受け方は変わりません。

また、保険税の納付や保険給付の申請手続き、各種届出の受付は、これまでどおり市役所で行います。

国保制度が変わる理由

市町村国保は、勤務先の健康保険など他の医療保険に加入していない人が加入する医療保険です。このことによって、わが国では、全ての人が医療保険に加入する国民皆保険制度が実現しています。

しかし、市町村国保は、勤務先の医療保険などと比べると、高齢者の割合が高く、医療費が多くかかるなどの、構造的な問題を抱えています。

そこで、市町村国保の財政を県単位化することで、安定的な財政運営を目指します。



国民健康保険 4月からの新しい被保険者証を送付します

3月下旬に世帯主あてに送付します

4月1日から使用する新しい被保険者証は、世帯主あての簡易書留(転送不要)により送付しますので、確実な受け取りをお願いします。

封筒の中に、世帯全員分の被保険者証があるかを必ず確認してください。



臓器提供の意思表示をお願いします

被保険者証の裏面に「臓器提供意思表示欄」を設けています。記入は任意ですが、自分の意思を尊重するためにも、臓器移植について考え、家族と話し合い、「提供する」「提供しない」どちらかの意思を表示しておくことが大切です。

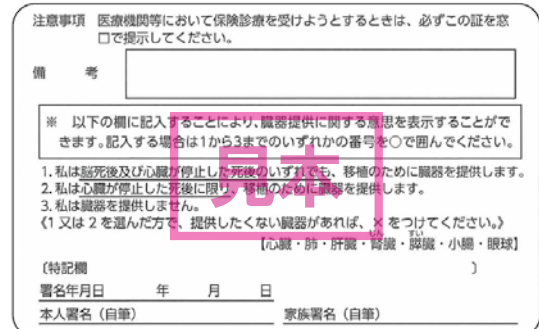

被保険者証の裏面で臓器提供意思表示ができます

有効期限

新しい被保険者証の有効期限は、平成31年7月31日です。

- ▷それまでに75歳になる人の被保険者証の有効期限は75歳の誕生日の前日になります。(75歳の誕生日からは後期高齢者医療制度の被保険者証で医療を受けることとなります)
- ▷それまでに65歳になる退職被保険者の人は、有効期限は65歳の誕生月(月の初日生まれの人は前月)の末日になります。65歳になると一般被保険者に移行するため、後日改めて平成31年7月31日までの被保険者証を送付します。
- ▷それまでに在留期間が経過する外国籍の人は、有効期限は在留期間満了日になります。また、平成30年4月1日より前に在留期間が経過する人には、新しい被保険者証は送付しません。在留期間の更新は、最寄りの入国管理官署で手続きをしてください。

修学、病院や施設などへの入院・入所のために市外に住んでいる人は申請を

修学、病院や施設などに入院・入所するために市外に移り住んだ被保険者には、市役所での申請後に新しい被保険者証を交付します。2月上旬に案内の通知を送付しています。早めに手続きをしてください。

●申請に必要なもの

- ▷在学証明書または学生証の写し(学生の場合)
- ▷入所証明書(病院や施設などの入院・入所の場合)
- ▷窓口に来る人の本人確認ができるもの
- ▷世帯主と申請対象者のマイナンバーが分かるもの(マイナンバーカード、通知カードなど)

保険税に滞納がある人は市役所で更新となります

世帯主に保険税の滞納がある場合は、市役所での納税相談後に、通常より有効期間の短い被保険者証を交付します。3月中旬に案内の通知を送付しますので、手続きしてください。

これからも皆さんが安心できる国保を、県と市町村で支えていきますので、ご理解とご協力をお願いします。

筑紫野市福祉タクシー 利用券を交付します

市では、在宅の重度障害者の生活行動範囲を広げ、積極的に社会活動へ参加するために、タクシー利用券を交付しています。この利用券は、重度の障害者が小型タクシーに乗車するときに、タクシーの初乗り料金相当を差し引いた額で利用できるものです。

●対象となる人

- ①身体障害者手帳の障害の種類と程度が次のいずれかの人
- ▽視覚障害の1級または2級
- ▽肢体不自由(上肢を除く)の1級または2級
- ▽心臓またはじん臓機能障害の1級
- ▽呼吸器機能障害の1級
- ▽ぼうこうまたは直腸機能障害の1級
- ▽小腸機能障害の1級
- ▽ヒト免疫不全ウイルスによる免疫機能障害の1級または2級
- ▽肝臓機能障害の1級または2級
- ▽肢体不自由(上肢を除く)または平衡機能障害の3級の人で総合等級が1級または2級
- ②療育手帳の程度がAの人
- ③精神障害者保健福祉手帳の程度が1級の人

※入院中、施設入所中の人は対象になりません。

●交付受付

- ①受付開始 3月19日(月)～
- ②受付場所 生活福祉課 障害者福祉担当

③必要なもの 障害者手帳(交付印を押すので忘れずに持ってきてください)

●タクシー利用券

- ①有効期間 4月1日～平成31年3月31日
- ②タクシー利用券 48枚つづり。1カ月に4枚の利用を原則としていますので、交付月によって枚数が異なります。
- ③利用できるタクシー会社 窓口でお尋ねください。
- ④利用方法 タクシー利用券を使用するときは、必ず障害者手帳を携行し、乗務員から求められたときは提示してください。

※タクシー券の残りを持っている人は、持参してください。

●問い合わせ先

生活福祉課 障害者福祉担当

年金手帳の再発行

就職をする際、会社から年金手帳の提出を求められることがあります。

年金手帳を紛失した人は再発行ができます。再発行を申請する時に加入している年金制度によって、申請先が異なりますのでご注意ください。

●申請・問い合わせ先

- ①再発行申請時に国民年金第1号被保険者の人(学生・自営業者など)は 国保年金課 医療年金担当、または南福岡年金事務所
- ②再発行申請時に厚生年金・共済年金加入中の人(会社員など)・第3号被保険者の人(会社員などに扶養されている配偶者)は 事業所、または事業所管轄の年金事務所

●手続きに必要なもの

顔写真付きの本人確認書類(運転免許証など)、認印
※本人以外が申請に行く際は委任状などが必要な場合があります。

●注意

市役所で手続きをする場合、年金手帳がお手元に届くまでに約1カ月かかります。お急ぎの場合は直接年金事務所まで手続きをしてください。

●問い合わせ先

- ▽南福岡年金事務所
☎(552)6112
- ▽市国保年金課 ☎(923)1111



奨学資金奨学生を募集します

市内に在住し、高等学校・大学・専修学校などに在学中で経済的理由により修学が困難な人に、無利子で奨学金などを貸与しています。詳細な申込方法や、貸与月額・返還方法などについては、お問い合わせください。

【奨学資金貸与】

●対象者(募集人数) 平成30年3月に中学校を卒業予定の人、または高等学校・大学などに現在在学している人(若干名)

【若年者専修学校等技能習得資金貸与】

●対象者(募集人数) 平成30年3月に中学校あるいは高等学校を卒業予定の人、または平成29年度中に高等学校を中退した人で、専修学校などのうち職業に必要な技術・技能を習得する学科に平成30年度中に入学予定の人(若干名)

※対象となる学校・課程が限られています。詳しくは問い合わせください。

※平成30年5月1日以降に入学予定の人は別途問い合わせください。

●申込期限 4月27日(金)まで

●問い合わせ先 学校教育課 学校教育担当



クリーンヒル宝満 ほうまん リユース家具の即売会 そくばいかい

クリーンヒル宝満に持ち込まれた家具類で、再利用できるように修理したものを展示・販売します。

●購入対象者 筑紫野市、小郡市、基山町のいずれかに住んでいる人

●販売品目 家具類・約100点

※1人につき2点まで購入できます。

●販売日時 3月14日(水)、9時～16時(12時～13時は昼休み)

●販売価格 1点2000円以内

●購入方法

①希望の品の値札を取り、クリーンヒル宝満管理棟で申込書を受け取り、記入してください。

②代金を支払い、持ち帰りください。※配送はしません。当日持ち帰りがない場合は、3月30日までに引き取りに来てください。(土・日曜日、祝日は休み)

※下見はできません。一部のリユース家具の写真をクリーンヒル宝満のホームページに3月1日から掲載予定です。

●販売会場・販売に関する問い合わせ先

クリーンヒル宝満(市内大字原田1389)

▽ ☎(926)5300
▽ <http://houman.sakura.ne.jp>
●その他問い合わせ先
市環境課 ☎(923)1111

カミリーヤ健康セミナー けんこう

スロージョギング®で健康づくり けんこう

今回の健康のセミナーは、話題のスロージョギングです。ウォーキングやジョギングにマンネリを感じている人、効率よく体脂肪を落としたい人、春に向けて何か運動を始めてみようと思っている人などにオススメです。認定トレーナーがスロージョギングの効果や正しい運動方法を解説します。

●日時 3月17日(土)、10時～11時30分

●場所 カミリーヤ階多目的ホール
※天候が良ければ屋外のウォーキングコースを使用。

●定員 先着50人

●参加費 無料

●持参物 動きやすい服装、室内シューズ、歩きやすい外履きシューズ、水分補給できる物

●申込方法 電話・FAXのいずれかで「①氏名、②電話番号、③カミリーヤ運動施設の利用有無」をお知らせください。

ださい。

●申込開始 3月6日(火)、9時から

●申し込み・問い合わせ先

トレーニング健康測定室(カミリーヤ内) ☎・FAX(920)8070

※月曜日はお休みです。

手話を学ぼう しゅわ

手話で話そう しゅわ

平成30年度「手話奉仕員養成講座」受講生を募集します。

手話は「手や身体・表情」で表し、「目」で理解する「ことば」です。

入門編では「手話で自己紹介ができ、簡単な会話ができること」、基礎編では「日常的な会話ができること」を目指します。

●期間

▽入門編 5月8日～9月11日 毎週

火曜日(金曜日2回) 計20回

▽基礎編 9月25日～3月12日 毎週

火曜日(金曜日4回) 計26回

●時間 19時～21時

●場所 カミリーヤ2階視聴覚室

●対象 市民、または市内の事業所に勤務している15歳以上の人(中学生は除く)

●定員 40人

●受講料(テキスト代)

3240円(税込)

●申込方法 申込書を窓口、またはFAXで提出。(申込書は市ホームページからもダウンロードできます)

●申込期限 4月13日(金)まで

●申し込み・問い合わせ先

生活福祉課 障害者福祉担当
FAX(923)5230

宝くじの助成金で自治会活動備品を整備 たから

曙町町内会では、宝くじの助成金により、机、椅子などの町内会活動備品を整備しました。

これは、自治総合センターによる平成29年度一般コミュニティ助成事業が採択されたものです。

今回の整備で、公民館での各種会議、研修会やサロンの開催、出前講座などの企画が容易になり、町全体の活性化につながることが期待できます。



●コミュニティ助成事業に関する問い合わせ先 戦略企画課 戦略企画担当

あなたの周りに 悩んでいる人はいませんか？

こんにちは
保健師です

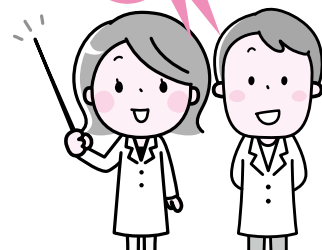

あなたもなれる「ゲートキーパー」

「ゲートキーパー」とは、自殺しようとしている人のサインに気づき、支援機関などにつなげる人のことです。周りの人が気にかけてくれていることがその人の支えになります。



●ゲートキーパーの役割

自殺を図った人の多くが、うつ病を患っていたとされています。

気づく

自分でうつ病と気づけないことや、SOSを出せないこともあるため、右のようなサインに気づいたら、声をかけてみましょう。

聴く

まずは悩みに耳を傾けましょう。本人が話す気になるまで、じっくり待つことも大切です。

つなぐ

右のようなサインがある人は、うつ病の可能性もあります。精神科などの医療機関への受診を勧めましょう。

また、悩みの相談窓口もあります。相談を勧めましょう。



周りの人が気づくサイン

- 以前と比べて表情が暗く、元気がない
- 体調不調の訴えが多くなる
- 仕事や家事の能率の低下、ミスが多くなる
- 周囲との交流を避けるようになる
- 遅刻、早退、欠勤(欠席)が増える
- 外出をしなくなる
- 飲酒量が増えた、食欲の変化があった
- 「よく眠れない」などの訴えが増えた など



●こころに関する相談

相談内容	相談名・相談先	電話番号	受付時間	
自殺について悩む人	福岡いのちの電話	(741)4343	24時間365日	
	ふくおか自殺予防ホットライン	(592)0783		
心の相談 心の病気について	こころの健康づくり相談電話	(582)7400	月～金曜日9時～12時、13時～16時	
	精神保健福祉相談・電話相談	県精神保健福祉センター (春日市原町)	月～金曜日8時30分～17時15分 月・火・木・金曜日9時～12時※予約制	
	精神保健福祉相談・来所相談			
	ひきこもりに関する相談	ひきこもり地域支援センター	(582)7530	月～金曜日9時～17時15分※来所相談は予約制
	精神保健福祉相談(精神科医の相談)	筑紫保健福祉環境事務所	(513)5585	水曜日13時～15時※予約制
からだとこころの健康ダイヤル	市健康推進課	(920)8611	月～金曜日9時～17時	

●悩みの内容に合わせた相談先(筑紫野市役所関係)

※祝日・年末年始を除く

相談名(内容)	電話番号	担当	受付時間
暮らしの困りごと相談(生活や経済面)	(923)1111	生活福祉課	月～金曜日8時30分～17時
消費生活センター(消費生活トラブル)	(923)1741	商工観光課	月～金曜日9時～11時45分、13時～16時30分
女性相談室(夫婦・家庭・職場問題)	(918)1311	男女共同参画推進課	月～金曜日9時～16時30分
ヤングテレフォンちくしの(学校や家庭)	(923)7773	生涯学習課	月～土曜日10時～18時
家庭児童相談室(子どもや家庭)	(921)1308	子育て支援課	月～金曜日9時～16時

■問い合わせ先・連絡先 健康推進課(カミーリヤ内) ☎(920)8611

2/3

こころやす やさ 心安らぐ優しいトーク

ラジオ深夜便のつどい

NHKラジオで放送中の『ラジオ深夜便』。リスナー（聴取者）がアンカー（進行役）のトークを観覧し、交流ができる「ラジオ深夜便のつどい」が文化会館で開催されました。

千件近い応募の中から当選した観覧者の中には、宮城県など県外から観覧に来るファンや、録音した10年以上前の放送を今も楽しんでいる人などもありました。

小郡市出身の帚木 蓬生さん（作家、精神科医）の講演も行われ、軽快なトークに会場は笑いで包まれました。

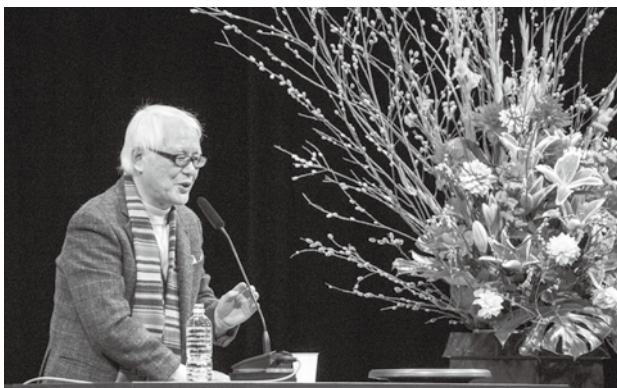

帚木 蓬生さんの講演は熱心にメモを取る人などもありました

1/27

あつまれ あおぞらっこ

第2回あおぞら保育園生活発表会

あおぞら保育園の生活発表会が文化会館で開催され、子どもたちの頑張る姿を一目見ようと多くの保護者が来館しました。

あおぞら保育園は、平成28年4月に開園し、今回で2回目の生活発表会を迎えました。

0歳児から5歳児まで、年齢に応じて少しずつ難しいことにチャレンジし、合唱・合奏・劇のほか、音楽にあわせて竹うちやラインダンスなどを楽しく元気に披露し、保護者の皆さんは子どもたちの成長した姿に大きな拍手を贈っていました。



息の合ったラインダンスを披露したひまわり組の子どもたち

1/28

しゅうちゅうりよく か ひ しょうぶ 集中力と駆け引きの勝負!

筑紫野市子ども会育成会連絡協議会（市子連）主催の「ちくしのカルタ大会」がカミーリヤで開催され、13の地域子ども会から24チーム、100人以上の小学生が参加しました。この大会は市子連創立30周年の際につくられた、「ちくしのカルタ」をつかった大会で、今回で10回目となります。

低学年と高学年に分かれて1チーム3試合を行い、取った絵札が最も多いチームが優勝となるこの大会。参加し



全員が真剣に絵札を取り合いました

筑紫野市子ども会育成会連絡協議会「ちくしのカルタ大会」

た子どもたちは真剣な眼差しで集中し、1枚取るたびに一喜一憂し、白熱した試合で44枚のカルタを取り合いました。

優勝は、低学年の部は「岡田ふたばD」、高学年の部は「岡田ふたばB」となりました。岡田ふたばBのメンバーは「練習をたくさんしたので、優勝できてうれしいです」と笑顔で話してくれました。



高学年の部で優勝した岡田ふたばB

ちくしのクリップ

2/9

生涯現役社会を目指して 銀色に輝く30年の軌跡

筑紫野市シルバー人材センターは、企業や一般家庭などから受けた仕事の依頼を、働く意欲のある高齢者の会員に提供する公益社団法人です。昭和63年2月の設立から今年で30周年を迎え、この日、文化会館で記念式典が開催されました。

「自主・自立・共働・共助」を理念として事業の実績を積み重ねてきた同センターでは、30年で2,600人を超える人が会員登録し、技術や経験を生かしてきました。



永年会員表彰を受ける川口 康子さんは在籍30年です

筑紫野市シルバー人材センター設立30周年記念式典

理事長の松原 静雄さんは「働きたい高齢者の就業率を上げ、地域社会の支えとして貢献できるシルバー人材センターを目指します」と話していました。

設立当初から在籍する会員や事業の発展に貢献した人への表彰や30年を振り返るムービー上映が行われた後には踊り、ファッションショー、相撲甚句などのアトラクションが披露され、健康で活気に満ちた会員の姿を見ることができました。



手づくりグループ「夢」会員が披露するファッションショー

2/11

雪を溶かすほどの全力疾走

第35回筑紫野市スポーツ少年団交流駅伝大会・第29回交流マラソン大会

筑紫野市スポーツ少年団主催の駅伝・マラソン大会が筑紫野市総合公園で開催されました。240人のスポーツ少年少女が参加し、駅伝は7チームが10区間を走り、マラソンは小学1・2年生、3・4年生、5・6年生それぞれ男女に分かれて走りました。

雪が降る中、白い息を吐きながら全力で駆ける走者と応援するチームメイトの熱気は寒さに負けない盛り上がりでした。



2/5

選挙に行こうよ!

明るい選挙啓発ポスターコンクール福岡県委員長賞受賞

平成29年度明るい選挙啓発ポスターコンクールにおいて、筑山中出身で九州産業高等学校1年の前田 しおんさんが福岡県選挙管理委員会の委員長賞を受賞し、この日、市の選挙管理委員会と明るい選挙推進協議会を通して賞状と記念品が贈呈されました。

前田さんは「選挙は固いイメージだけど、高校生でも行きやすいイメージになるように描きました。私も選挙権を得たら必ず投票して社会に意見を反映させたいです」と話してくれました。



▲受賞した前田 しおんさん(中央)



▲受賞した作品

地域づくりをすすめたいという願いをこめて名付けました。

【問い合わせ先】生涯学習課（市内二日市南 1-9-3）
☎ 092(918)3535 / FAX 092(923)0416
電子メール k-gakushuu@city.chikushino.fukuoka.jp

ちくしの文化講座・歴史講座

じんぶつれきしこうざ ちょうそかべもりちか
人物歴史講座「長宗我部 盛親」（後編）

“人生は先達に学べ！” わかりやすい語り口で人気の今長谷先生が、先達の生き方から、たくさんの生き方のヒントを語ります。平成 29 年度最後は、前回に続き「長宗我部盛親」を取り上げます。（前回のおさらいもしますので後編からの参加も大丈夫です）

- 日時 3月18日(日)10時～12時（時間延長の場合あり）
 - 場所 生涯学習センター 3階 視聴覚室（市内二日市南 1-9-3）
 - 語り手 今長谷 照子さん（元篠栗町図書館副館長）
 - 対象・定員 成人・70人（学生の参加も歓迎！）
 - 受講料 510円（おつりがないようご準備ください）
- ☆事前申し込みは不要です（当日受け付け）



【画】今長谷 照子



問い合わせ先

生涯学習課「ちくしの文化講座」係
☎ (918)3535 (代表)

※問い合わせは平日（月～金曜日）の9時～17時までの間にお願いします。

竜岩自然の家主催講座

きょうしつ
スポーツクライミング教室（前期）

2020年東京オリンピックの種目として注目の「スポーツクライミング」に挑戦してみませんか。竜岩自然の家プレイドーム内クライミングウォール（人工壁）の登はん技術の習得をめざします。新しい仲間との出会いや目標達成の喜びを味わえます。

- 期間・日時 5月～9月の第1・3日曜日
 - ①少年の部：10時～12時
 - ②一般の部：13時～15時
- 場所 竜岩自然の家プレイドーム
- 対象・定員
 - ①少年の部：小学3年生～中学生・20人
 - ②一般の部：高校生以上・20人

※①、②ともに期間中、通して受講できる人。
初心者、市内在住、在勤者を優先します。
- 使用料 少年の部、一般の部 2,000円（前期）
- 申し込み期間 **4月1日(日)～4月9日(月)**
- 申し込み方法 申込期間中にハガキまたは竜岩自然の家窓口にて受け付け。①住所、②氏名（ふりがな）、③電話番号、④年齢（学年）、⑤性別を明記。
※郵送の場合4月1日～9日の消印有効。
※上記期間以外の申し込みは不可



「スポーツクライミング教室」のようす

申し込み・問い合わせ先

〒818-0001 市内柚須原 373-1
竜岩自然の家「スポーツクライミング教室」係
☎ (921)3455

※問い合わせは休所日（毎週水曜日）を除く9時～17時までの間にお願いします。

「もやい」とは、地域共同体をさしてあり、地域のふれあいや仲間づくり・連帯をあらわすことばです。お互いに交流・連帯して

山口コミュニティ運営協議会自然歴史部会

ながさきかいどうちくぜん みしゅく まちな さんぼ **参加費 無料** 長崎街道筑前三宿の町並み散歩

歴史が息づく街道を歩き、古代旅人への思いをはせる企画です。九州の諸大名を始め、商人や旅人、情報の往来に重要な幹線であった「内野宿」、「山家宿」、「原田宿」や、「三国境石」を巡り、古代の歴史や生活・文化を学びます。

■日時 **3月17日(土) 8時45分～16時**

※雨天時も実施します

□集合 **山口コミュニティセンター**

(市内大字古賀 196-1)

※マイクロバス使用。各宿などは下車散策。

※詳しい行程は申し込み後に案内します。

■講師 **市教育委員会から派遣**

□対象・定員 **保護者同伴の小学5年生以上**

・24人(定員を超えた場合は山口校区内を優先し抽選により決定)

■服装 **軽装不可**

山登りに適した靴、手袋、雨具など

☆昼食、飲み物は各自でご持参ください。

□申し込み方法 **山口コミュニティ運営協議会事務局まで電話で申し込みください。**

■申し込み期限 **3月9日(金)**



①



②



③

- ①：山家宿西構口ならびに土堀（県指定史跡）
②：筑前、筑後、肥前三国の境界を示す三国境石
③：三国坂の険しいようすを描く『田嶋外伝浜千鳥』（筑紫野市歴史博物館所蔵）

申し込み・問い合わせ先

山口コミュニティ運営協議会事務局

(山口コミュニティセンター内)

☎(922)2551

「ステキな夏休み教室」

あなたの地域で **はじめませんか？**

地域の交流の場を設け、子どもの居場所づくりと子どもの「笑顔」を増やすことを目的に、生涯学習課では「ステキな夏休み教室」を推進しています。学校の長期休暇を利用して、子どもたちを公民館に集めてみませんか？

ステキな夏休み教室とは？

学校の夏休みなどの時期に子どもたちが公民館に集まり、3～4日間、地域の大人の支援を受けながら、勉強や昼食づくり、体験活動などを行うものです。地域の中・高校生にもボランティアをしてもらうことで地域全体の交流にもつながります。



①



②



③



④

昨年の「ステキな夏休み教室」のようす

- ①：昼食づくり ②：工作体験
③：消防車社会見学 ④：夏休みの宿題学習

【参加した子どもたちの感想より】

- ・ペットボトルでけんぴきょうを作って、こんなこともできるのかと思いました。(小3)
- ・いろんなことを作れてうれしかった。また、あったらちがうことも教えてください。ともだちいっぱい作れてうれしかった。(小1)
- ・みんなとあそんだりつくったりしてたのしかったです。(小1)

申し込み・問い合わせ先

生涯学習課 生涯学習推進・青少年担当

☎(918)3535(代表)

お知らせ information



電話番号案内

市役所	(923)1111
上下水道料金総務課 料金担当	(923)7111
上下水道工務課 給排水担当	(923)7172
山口コミュニティセンター	(922)2551
筑紫コミュニティセンター	(926)2913
山家コミュニティセンター	(926)2809
御笠コミュニティセンター	(922)2601
二日市コミュニティセンター	(920)5123
二日市東コミュニティセンター	(918)5600
筑紫南コミュニティセンター	(919)8400
生涯学習センター	(918)3535
市民図書館	(928)4343
歴史博物館	(922)1911
人権文化センター	(926)4136
カミリーヤ	(920)8000
文化会館	(925)4321
グリーンヒル宝満	(926)5300
筑苑荘(火葬場)	(926)1892
社会福祉協議会	(920)8008
シルバー人材センター	(919)7755
筑紫野警察署	(929)0110
筑紫野消防署	(924)5034

人の動き 1月末日現在

人口	103,718人	(-20)
男性	49,599人	(+4)
女性	54,119人	(-24)
世帯数	44,224世帯	(+5)

()は前月比

水源情報 2月5日現在

県営 山神ダム	78.5%	220万m ³ 280万m ³
市営 水呑ダム	100%	85千m ³ 85千m ³

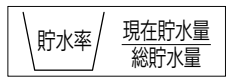

イベント

福岡常葉高等学校伝統文化地域交流会(お茶会)

伝統文化(茶道・華道)の授業の成果を披露します。地域の皆さんのご参加をお待ちしています。

- 日時 3月10日(土) ①11時、②13時、③14時 ●場所 筑紫南コミュニティセンター階和室・会議室 ●内容 お茶会、生花展示(参加無料、予約不要、お点前は1回につき10人程度)
- 問い合わせ先 同校 ☎(926)0731

フォーカソングライブ・スルーパスII

なつかしい曲を聞いて歌って、青春時代に戻りませんか。

ぼしゅつ

パソコン無料体験

- 日時 3月3日(土)、14時30分
- 場所 二日市中央通り商店街 喫茶店エトワール
- 会費 1千円 ●問い合わせ先 宮崎 ☎070(5690)0478

シルバー人材センター入会説明会

- 日時 3月14日(水)、9時から1時間30分程度※入会受付は翌週水曜日、9時から2時間程度 ●場所 筑紫野市シルバー人材センター人材センター2階 研修室(市内岡田、カミリーヤ南側ほえみタウンC棟) ●対象 60歳以上の人 ●問い合わせ先 同センター ☎(919)7755

アクティブシニアと合同説明会

シニアの就業を支援するため開催します。「アラカンフェスタ」も同時開催、お気軽に会場ください。

- 日時 3月24日(土)、12時～15時(受付11時～14時30分)※参加無料、申込不要 ●場所

史跡めぐり

二国境の石碑を訪ねる

- 日時 4月14日(土)、9時～12時 ●集合場所 JR原田駅前 ●内容 筑前・筑後・肥前国境の石碑を訪ねます。運動靴着用、軍手持参ください。
- 【旧宰府宿を巡る】
- 日時 5月19日(土)、9時～12時 ●集合場所 西鉄五条駅前 ●内容 旧太宰府参りのコースを訪ね、最後に梅ヶ枝餅を食べます。

- 参加費 1回200円(交通)

福岡国際会議場 ●内容 企業との面談ブース、専門相談員による相談コーナー ●対象者 おおむね60歳以上の人 ●問い合わせ先 福岡県70歳現役応援センター ☎(432)2540

筑紫野文化祭茶会

いすの席ですので、お気軽にお越しください。

- 日時 3月3日(土)・4日(日)、10時～15時30分(受付15時まで) ●場所 文化会館ロビー ●席料 300円(前売券有) ●申し込み・問い合わせ先 江崎 ☎(923)2148

今月は水道メーターの検針月です

- 問い合わせ先 上下水道料金総務課料金担当 ☎(923)7111



福岡県発達障がい者支援センター啓発事業講演会

●日時 4月7日(土)、13時～16時(受付12時) ※参加無料
●場所 宗像ユリックス ●テーマ 発達障がい児・者のこだわり行動の理解と支援 ●定員 400人 ●申込方法 3月20日(火)までに申し込み ●申し込み・問い合わせ先 同センター(筑豊地域)ゆう・もあ ☎0947(46)9505

緑化講習会

●日時 4月21日(土)、13時30分～15時30分 ●内容 ハンギングバスケットづくり(春の草花の寄せ植え) ●参加費 3千円 ●定員 先着20人 ●申込方法 電話またはFAXで申し込み ●場所・申し込み・問い合わせ先 福岡県緑化センター(久留米市田主丸町) ☎0943(72)1193/FAX0943(72)1558

週末証明書交付サービス

市民課週末窓口証明書交付サービス

●開設日 第2・第4土曜日(3月10日、24日)
●開設時間 9時～12時
●取扱業務
【証明書の発行】住民票の写し、印鑑登録証明書、戸籍に関する証明書、住民票記載事項証明書、住民票コード通知票、住所の表示の変更による証明書
【マイナンバー関連業務】マイナンバー(通知カード)の交付など

外国籍女性による外国語教室

外国籍女性のエンパワメントのための就労支援プログラムの一環として、外国籍女性が講師となり、英語・韓国語・中国語クラスを実施します。※受講料や開催時間など詳細は問い合わせ

【印鑑の登録業務】新規登録、再登録、廃止などの申請

筑紫出張所日曜日証明書交付サービス

●開設日 毎週日曜日(3月は4日、11日、18日、25日)
●開設時間 9時～12時
●取扱業務
住民票の写しおよび印鑑登録証明書の発行
※筑紫出張所以外の出張所では、日曜日の証明書交付サービスは行っていません。

●参加費 3千円 ●定員 先着20人 ●申込方法 電話またはFAXで申し込み ●場所・申し込み・問い合わせ先 福岡県緑化センター(久留米市田主丸町) ☎0943(72)1193/FAX0943(72)1558

ビジネスセミナー

個人事業主のためのお金の知識と判断力向上

「税金のことは税理士さんにお任せ」「金融商品や保険は勧められるまま」など、お金に関して他人任せになっていませんか? 所得税や保険・年金など、生活設計・資産形成に役立つ基本的な知識を学び、お金について自分で判断できる事業主を目指しましょう。(参加無料)

- 日時 3月20日(火)、18時～20時
- 定員 先着24人
- 申込期限 3月16日(金)まで
- 場所・申し込み・問い合わせ先
クリエイション・コア福岡(市内上古賀3-2-16)
☎(929)2218
- ホームページ
<http://www.smrj.go.jp/incubation/fukuoka/>



せてください。

【英語クラス】日本語を使わない雑談形式で英語を学びます。

●日程 毎週火・木・金曜日のいずれか週1回 ●定員 各8人

【韓国語クラス(月2回)】 ●日程▽初級(基本会話)▽中級(フリートーク)いずれも第2・4土曜日 ●定員 各15人

【韓国語クラス(月4回)】 ●日程▽初級(文字、発音、文法)▽中級(簡単な会話、文章)いずれも毎週水曜日 ●定員 各10人

【中国語クラス】 ●日程▽入門(会話から検定まで、基礎の発音、文法)毎週火曜日▽中級(文章の理解と朗読)毎週木曜日 ●定員 各10人

相続勉強会

●日時 3月25日(日)、4月22日(日)、5月20日(日)、13時30分～15時(受付13時15分)
●場所 筑紫コミュニケーションセンター ●定員 先着12人 ●参加費 500円 ●申込方法 3

音、文法)毎週火曜日▽中級(文章の理解と朗読)毎週木曜日 ●定員 各10人
【共通】 ●場所 大野城市総合福祉センター ●問い合わせ先 アジア女性センター ☎(513)7333 ※平日9時～17時/電子メール awc-a@atlasplaza.jp

職業訓練

【宅建対策】 ●期間 4月6日(金)～10月19日(金)の月・金曜日、18時30分～21時、9月22日(土)・29日(土)、13時～16時30分 ●定員 先着60人 ●受講料 6万2千円 ●対象受験者

【CAD体験】 ●期間 3月17日(土)・24日(土)、9時30分～12時 ●定員 先着19人 ●受講料 4千円 ●対象 文字入力ができる人

【初心者のためのパソコン入門】 ●期間 3月20日(火)～30日(金)の火・金曜日、13時～16時 ●定員 先着19人 ●受講料 1万円

【共通】 ●場所・申し込み・問い合わせ先 久留米地域職業訓練センター ☎0942(44)5201

職業訓練講習

【ホームページ作成（HTML/CSS）講習】

●期間 4月8日～29日の日曜日（全4回）、9時30分～16時30分 ●場所 福岡地区職業訓練協会（福岡市東区） ●定員 先着15人 ●受講料 2万2千円 ●申込方法 3月2日（金）9時から電話で申し込み

【イラストレーター講習】

●期間 4月10日（火）～5月22日（火）の火・金曜日（全12回）、19時～21時 ●場所 福岡地区職業訓練協会 ●定員 先着15人 ●受講料 2万4千円 ●申込方法 3月2日（金）9時から電話で申し込み

【エクセルVBAマクロ講習】

●期間 4月15日～5月20日の日曜日（全5回）、9時30分～16時30分 ●場所 福岡商工会議所ビル（福岡市博多区） ●定員 先着15人 ●受講料 2万7千円 ●申込方法 3月5日（月）9時から電話で申し込み

【ワード講習】

●期間 4月15日～5月20日の日曜日（全5回）、10時～16時 ●場所 福岡地区職業訓練協会 ●定員 先着15人 ●受講料 2万円 ●申込方法 3月5日（月）9時から電話で申し込み

【宅地建物取引士講習】

●期間 4月17日（火）～7月24日（火）の火・金曜日（全27回）、18時30分～21時 ●場所 福岡地区職業訓練協会 ●定員 先着25人 ●受講料 6万2千円 ●申込方法 3月6日（火）9時から電話で申し込み

【共通】 ●申し込み・問い合わせ先 同協会 ☎（671）6831

KBC点字教室

●期間 4月3日～6月26日の火曜日（全12回）、10時～12時 ●場所 KBC会館（福岡市中央区） ●対象 点字、視覚障がい者の支援に関心があり、最後まで出席できる人 ●定員 先着20人 ●受講料 無料 ●申込方法 3月1日（木）9時30分から電話受付 ●申し込み・問い合わせ先 KBC開発株式会社 点字教室係 ☎（751）4070

サークル

会費など詳しくは各サークルに直接問い合わせください

英会話

英語でスピーチやコミュニケーション！

●日時 第2土曜日・第4水曜日、19時～21時 ●場所 二日市コミュニティセンター ●問い合わせ先 トーストマスターズクラブ（實藤） ☎080（2736）0602

フラダンス

人生100年！今のうちから癒しの音楽の中で楽しく体力づくりを始めませんか。

●日時 第1～3火曜日、14時～15時 ●場所 山口コミュニティセンター ●問い合わせ先 井上 ☎090（1920）6756

英会話

カナダ人の先生と家庭的な話題を中心に勉強しています。一緒に勉強しませんか。

●日時 月曜日、10時30分～ ●場所 山口コミュニティセンター ●問い合わせ先 末永 ☎（925）0337

韓国語

年齢に関係なくできる勉強です。

▽初級 ●日時 第1・3金曜日、14時30分～15時30分 ●場所 筑紫南コミュニティセンター ▽中級1 ●日時 第1・3金曜日、13時～14時 ●場所 筑

紫南コミュニティセンター ▽中級2 ●日時 第2・4金曜日、13時～16時 ●場所 筑紫コミュニティセンター ●問い合わせ先 楽しい韓国語（大矢野） ☎070（5484）1214

尺八

だれもが知っている名曲を尺八で表現してみませんか。吹奏楽の経験者や五線譜での演奏に関心のある人も歓迎します。

●日時 第1～3水曜日、14時～16時 ●場所 二日市東コミュニティセンター ●問い合わせ先 筑紫現代尺八の会（山内） ☎090（6291）5228

英語

対象 1歳～3歳までの親子

●日時 第2・4木曜日、10時～10時45分 ●場所 針摺東公民館 ●問い合わせ先 リズム親子英語（石丸） ☎090（8914）1114

そらだん（無料）

高齢者無料法律相談

●日時 第2・4木曜日の13時30分～15時30分（1件50分程度） ●場所 市役所第3別館高齢者支援課内相談室 ●相談担

当者 福岡県司法書士会指定の司法書士 ●申込方法 事前に電話で予約（各日2件まで） ●申し込み・問い合わせ先 高齢者支援課

介護を考える家族の会による認知症・介護相談

認知症に関する疑問や介護の仕方、本人への接し方、また介護負担の悩みなど、一緒に分かち合い、再び元気が出せるようお気軽にご相談ください。（予約不要）

●日時 3月16日（金）、10時～15時（毎月第3金曜日開催予定） ●相談方法 面談 ●場所 市役所第1別館1階第13会議室 ●問い合わせ先 高齢者支援課

無料法律相談所

●日時 3月15日（木）、13時～16時（1人30分程度） ●場所 福岡法務局筑紫支局1階相談室 ●相談担当 弁護士 ●相談受付 電話による予約制（先着6人）

※資力基準を満たす人が対象のため、予約の際に収入などをお尋ねします。 ●申し込み・問い合わせ先 法テラス福岡 ☎03（3）882（5502）



ぼしけんこうてちようこうふかい
母子健康手帳交付会

●**場所・日程(火曜日)** ▽カミーリヤ2階視聴覚室
3月6・13・20・27日 ●**時間** 9時50分～10時30分(※受付 9時30分～9時45分) ●**持参品** 妊娠届出書(交付会場にもあります)、筆記用具、本人確認に必要なもの(妊娠届出書裏面参照) ●**内容** 母子健康手帳の交付と説明、市の保健事業紹介、講話など
※妊娠届出書にマイナンバーの記載と本人確認が必要です。※妊婦本人への交付が原則です。都合の悪い人や本人の来館が困難な場合はお問い合わせください。

にゅうようじけんこうしんさ
乳幼児健康診査

※対象者には個人通知します。転入したばかりで通知が届いていない人は、問い合わせください。
4カ月児・10カ月児・1歳6カ月児の健康診査
●**受け方** 健診票が届いたら、通知文に記載の指定医療機関へ予約し、受診する ●**持参品** 母子健康手帳、健診票

3歳児健康診査 ※受診は誕生日の翌月です

●**日時** 3月1日(木)・15日(木)の13時～14時
※対象人数の都合で月2回に分けて開催
●**場所** カミーリヤ
●**持参品** 母子健康手帳、健診票、尿

りにゅうしよくきょうじつ
離乳食教室

●**開催日時** 3月23日(金)、10時～11時30分 ●**定員** 20組 ●**対象者** 離乳食を始めようとしている赤ちゃん(生後4カ月～7カ月頃)とその家族 ●**内容** 離乳食の講話と調理の見学、試食 ●**場所** カミーリヤ 2階和室 ●**参加費** 100円 ●**持参品** 母子健康手帳、筆記用具、スプーン ※「抱っこひも」があると、見学の際に便利です ●**申込方法** 電話または市ホームページから申し込みください。市ホームページ→分類から探す(健康・子育て・福祉)→赤ちゃん→離乳食教室
●**受付開始** 3月1日(木)、9時～ ※きょうだい児が参加の場合は申込時に要連絡。(託児はありません)



せいじんしかけんしん
成人歯科検診

●**対象者** 筑紫野市民で、平成30年4月1日時点の年齢が16歳～40歳、50歳、60歳、70歳の人または妊娠中の人 ●**受診期間** 平成30年3月31日まで(妊婦は妊娠期間中) ※期間中1回のみ ●**持参品** 保険証や免許証などの本人を確認できる証明書(妊娠中の方は、母子健康手帳も持参) ●**料金** 無料 ※歯科検診の実施機関は、市健康カレンダーをご覧ください

申し込み・問い合わせ先 健康推進課
☎(920)8611 / FAX(926)6006
3月19日(月)はカミーリヤ休館

ていれいじんけん
所定 個人権(悩みごと)相談

●**日時** 3月14日(水)、10時～15時 ※予約不要 ●**場所** 筑紫南コミュニティセンター研修室
※近隣の開催は、3月1日(木)大野城市総合福祉センター、2日(金)太宰府市役所、6日(火)春日市役所、8日(木)那珂川町勤労青少年ホーム ●**相談担当** 人権擁護委員 ●**相談内容** いじめ・差別・虐待・近隣や家庭内のもめごとなどの人権問題 ※福岡法務局筑紫支局では、職員が毎日(土・日曜日、祝日除く)、人権擁護委員が月・水・金曜日に相談を受けています。全国共

通人権相談ダイヤル ☎05770(003)110 ●問い合わせ先 福岡法務局筑紫支局 ☎(922)2881

ひとりの親サポートセンター 相談事業
【就業支援】 来所相談と出張相談(市役所など) ※随時受付
【養育費相談】 電話相談 ※離婚協議中の人も相談可
【無料弁護士相談】 来所相談
●**日時** ▽3月7日(水)、13時～15時 ▽3月14日(水)・28日(水)、18時30分～20時30分 ●**定員** 各先着4人
【共通】 ●申し込み・問い合わせ

せ先同センター(クローバーラザ内) ☎(584)3631
行政書士による交通事故無料相談会
交通事故解決までの流れが知りたい、保険請求手続き、後遺症(後遺障害)認定申請手続きなどの相談を受けます。相談したい交通事故に関する資料を持参ください。(予約不要)
●**日時** 3月10日(土)、10時～16時 ●**場所** クローバープラザ502研修室 ●**問い合わせ先** 福岡県行政書士会 ☎(64)2501

40歳からの個別就職相談

応募書類が書けない、面接でうまくしゃべれない、自分に合う仕事が見つからないなどの悩みに再就職専門のアドバイザーが一对一でサポートします。
●**日時** 毎週火・水曜日、10時～17時 ※参加無料 ●**場所** 筑紫野市ふるさとハローワーク
●**対象者** おおむね40歳～64歳までの求職者 ●**持参品** 履歴書、筆記用具 ●**申し込み・問い合わせ先** 福岡県中高年就職支援センター ☎(433)7780 / HP <http://www.tsc-net>

しょうにきゅうきゅうでん わ そうだん
小児救急電話相談

19時～翌朝7時

☎#8000

休日・夜間の急な子どもの病気の対処に迷ったときの電話相談です。携帯電話からも可。

し か きゅうじつきゅうかんしんりょう
歯科休日急患診療

診療時間は9時～16時

休日急患歯科診療所 春日市 ☎(571)0118
※全ての日曜日・祝日・お盆・年末年始の歯科急患に対応しています。

子育て情報

子育て支援センター ☎(922)7287 ■ファミリー・サポート・センターちくしの ☎(921)1396 ■つどいの広場「つくしのこ」 ☎(408)7776

平成30年度 親子教室(前期)参加者募集!

「子どもにどんな遊びをさせたらいいの」「お友だちが欲しい」など思ったことはありませんか。

親子教室では、子どもの健やかな成長のために、ふれあい遊びや制作、わらべうたなど年齢に合わせた活動を行います。保護者同士の交流もできますよ。皆さんの参加をお待ちしています。(参加無料)

- 開催時間 10時～11時30分(受付9時45分～)
- 対象 市内在住の0歳～就学前の子どもとその保護者
- 持ってくるもの 親子の名札、お茶
- 申込方法 電話で、先着順に受け付けます。「①希望する会場、②保護者氏名、③子どもの氏名・年齢、

④連絡先」をお知らせください。

※教室参加は平成30年4月～平成31年3月までの間で1世帯1カ所のみになります。

※イキイキッ子教室のみ、兄弟姉妹(小学生未満)の参加ができます。

※キャンセルの場合は、開催日10日前までに連絡してください。

- 申し込み・問い合わせ先
子育て支援センター☎(922)7287
(平日8時30分～17時)



教室名	対象	場所	開催日(全5回)	定員	申込期間
たんぼぼ	6カ月～11カ月 (平成29年4月2日～平成29年10月1日生)	生涯学習センター 軽運動室	5月16日、6月20日、7月18日、8月23日、9月19日	20組	3月6日(火) ～3月13日(火)
		カミーリヤ 和室	4月5日、6月7日、7月5日、8月8日、9月6日	20組	
ひまわり	1歳～1歳5カ月 (平成28年10月2日～平成29年4月1日生)	生涯学習センター 軽運動室	5月10日、6月14日、7月12日、8月9日、9月13日	20組	3月14日(水) ～3月22日(木)
		筑紫南コミュニティ センター大研修室1	5月2日、6月6日、7月4日、8月1日、9月5日	20組	
イキイキッ子	1歳6カ月～就学前の 子どもとその保護者	生涯学習センター 軽運動室	4月26日、5月24日、6月28日、7月26日、9月27日	25組	3月23日(金) ～3月30日(金)
		カミーリヤ 多目的ホール	4月17日、5月15日、6月19日、8月21日、9月18日	35組	

※平成30年度より「イキイキッ子」も全5回の開催に変更します。

緊急漏水時の水道当番業者

- 水道当番業者(3月前半)

日程	業者名	電話番号
3月1日～3月4日	(有)青木工業	(925)8356
3月5日～3月11日	シーゾー設備(株)	(925)7564
3月12日～3月14日	(有)平山設備工業	(923)1468

- 問い合わせ先 上下水道工務課 ☎(923)7112

3月の納税と納付

後期高齢者医療保険料

第9期

休日の当番医

診療時間は9時～17時
(小児科は9時～23時)

- 病院などの都合で変更されることがありますので、市役所または消防署☎(924)5034で事前に確認してください。

3月4日(日)

- ☎かわらだクリニック 春日市 ☎(583)9678
- ☎福岡徳洲会病院 春日市 ☎(573)6622
- ☎城野産婦人科クリニック 春日市 ☎(584)1103
- ☎福岡徳洲会病院 春日市 ☎(573)6622

3月11日(日)

- ☎済生会二日市病院 湯町 ☎(923)1551
- ☎たかやま肛門・胃腸・外科クリニック 針摺西 ☎(925)7822
- ☎済生会二日市病院 湯町 ☎(923)1551
- ☎あまがせ産婦人科 大野城市 ☎(572)5503
- ☎福岡徳洲会病院 春日市 ☎(573)6622

内科と外科、小児科の平日夜間当番医は、市役所・消防署に問合せください。



3月

生まれ

お誕生日 おめでとう!



なかがき だいぢ
中垣大地ちゃん 1歳
(3月3日生まれ) 二日市中央



大地君、1歳おめでとう♪
これからも、笑顔を絶やさず元
気に育ってってください★

きたじま みわ
北島実和ちゃん 1歳
(3月17日生まれ) 下見



みわたん、いつもニコニコ笑顔
ありがとう♥大好きなお兄ちゃ
んとずっと仲良しでいてね!

ひろなが ひろと
廣永大翔ちゃん 1歳
(3月9日生まれ) 桜台



ひろくんスマイルで皆、幸せい
っぱいです♥これからも可愛い
笑顔をたくさん見せてね♪

さかもと まどか
坂本茉花ちゃん 1歳
(3月8日生まれ) 上古賀



1歳おめでとう★我が家の姫♥
素敵な成長を楽しみにしてるよ
♪お兄ちゃん達に負けるな〜♪

ただ あいら
多田愛来ちゃん 1歳
(3月31日生まれ) 原



♥1歳のお誕生日おめでとう♥
大好きなお姉ちゃん達と仲良く
元気いっぱい育ってね♪

やすかわしょうた
安川翔太ちゃん 2歳
(3月17日生まれ) 二師映



笑顔がステキな、我が家のアイ
ドル しょうたくん♪ いっぱ
い食べて、大きくなってね★

なかぞの さとし
中園叡士ちゃん 2歳
(3月14日生まれ) 若江



2歳のお誕生日おめでとう♪
叡士の笑顔がみんな大好きです
♥すくすく大きくなってね★

ながた ひろと
永田啓人ちゃん 2歳
(3月11日生まれ) 上古賀



★啓人君2歳おめでとう♥皆に
元気と笑顔をありがとう♥これ
からもすくすく育ってね♪

きたじま あさひ
北島旭ちゃん 3歳
(3月17日生まれ) 下見



3月末に引っ越すことになりました。
なかよくしてくれたみんな
な、ありがとう♥元気だね!

ひらやま なな
平山菜々ちゃん 3歳
(3月20日生まれ) 永岡



たくさんおしゃべりができるよう
になった菜々♥これからもた
くさんお話ししようね♪

むらた ゆあ
村田結愛ちゃん 3歳
(3月14日生まれ) 紫



ゆあたんお誕生日おめでとう♥
いつも笑顔と癒しをありがとう
ママの宝物ゆあたん大好きだよ

きど けいた
城戸敬太ちゃん 3歳
(3月10日生まれ) むじら



生まれてきてくれてありがとう
♥これからも家族みんなで思い
出たたくさん作っていきましょう♪

●このコーナーの申込方法 ★コーナー名、子どもの名前(漢字、ふりがな)、誕生日(年月日)、保護者氏名、住所、電話番号を記載して申し込みください。★定員24人(各号12人、超えた場合は抽選)※電話では受付していません。★6月生まれば、3月1日(木)~20日(火)に受け付けます。

★申込先 ▽電子メール hishokouhou@city.chikushino.fukuoka.jp
▽FAX(923)5391 ▽郵送 〒818-8686(住所記入不要)筑紫野市役
所秘書広報課あて ★3歳まで ※申込時には、写真・コメントの添付は
不要です。

子育てのひろば



No.256

入園に向けて準備をしましょう

4月から初めて入園入所するお子さんもいるのではないのでしょうか。集団生活に慣れるためにも、入園に向けて準備を始めませんか。

①「早寝早起き」の生活リズムの習慣をつけましょう
夜は20時から21時までに寝かすつて、朝7時まで起きられるといいですね。

②着替えの練習をしましょう
初めは、大人が手伝いながら、着脱の仕方を知らせていくといいですね。少しずつ自分でできるようになってきたら、時間がかかっても見守っていきましょう。

「上手にできたね」とほめながら一緒に喜ぶことで、また自分で着替えようとす意欲が出てきますよ。

③トイレトレーニングを始めましょう

「目覚めたらすぐに」「トイレに連れて行ったり、「出かける前」や「おやすみの前」にトイレに誘ってみましょう。タイミングが合つて排せつできたら、「おしっこでたね」「うんちでたね」と親子で一緒に喜びあいましう。失敗しても叱らないで、大らかな気持ちで接していくことが大切です。

問い合わせ先

二日市保育所

☎(923)3344

(平日8時30分~17時)



筑紫野市公式フェイスブックとツイッターで 情報を発信しています！

市では、インターネット上の情報発信手段としてFacebook(フェイスブック)とTwitter(ツイッター)を活用しています。

イベントのお知らせや観光情報、緊急情報をはじめ、生活に役立つ情報などをお届けしています。

● ページを見るには

FacebookやTwitterを利用するには、ユーザー登録が必要です。ユーザーになったら次に筑紫野市のFacebookとTwitterにアクセスしてください。

● 皆さんからの「いいね!」「フォロー」をお待ちしています!

Facebookの場合は「いいね」、Twitterの場合は「フォロー」すると、今後の筑紫野市の情報を容易に受け取ることができます。



筑紫野市フェイスブックページ

<https://www.facebook.com/ChikushinoCity/>



筑紫野市ツイッター

<https://twitter.com/ChikushinoCity/>



● 問い合わせ先 秘書広報課

いろいろな情報を発信しています!

