

とう ぼく ち ほう たい へい よう おき しん さい がい ひ さい ち し えん
東北地方太平洋沖地震災害の被災地支援に
きょう りやく
ご協力ありがとうございます



JR二日市駅前での市長、副市長、各部長、職員による募金活動(3月18日)

3月11日に発生した東北地方太平洋沖地震により被災された皆様にご心よりお見舞い申し上げます。市では、被災地や避難者などへの支援活動に取り組んでいます。被災地の一日も早い復興をお祈り申し上げます。

～筑紫野市の被災地に対する支援について～
 (4月11日現在)

- 義援金 ▽市予算から 1000万円
 ▽市に寄せられた募金 18,075,055円
- 救援物資 ▽未使用タオル600枚
 ▽サージカルマスク1万枚(予定)
 ※県の取りまとめによる
- 職員派遣 被災地支援のため職員9人
 (被災地からの要請により今後も増派予定)
- 市営住宅の提供
- 避難者の生活支援 など

【問い合わせ先】

- 救援物資について
 福岡県庁福祉労働部福祉総務課 ☎(643)3244
- ボランティア支援について
 福岡県新社会推進部社会活動推進課 NPOボランティアセンター ☎(631)4411
- 市の支援内容について
 市安全安心課 交通・防災担当 ☎(923)1111

- ◎消費者クロスワードパズル2
- ◎貸し出しエコバッグキャンペーン4
- ◎なかなかよか健康チャレンジ参加者募集7
- ◎生涯学習情報もやい12～13
- ◎お知らせコーナー15～18

5月は消費者月間です！

消費者クロスワードパズル

パズルの中の赤字の言葉を抜き出して、答えの○にあてはめて言葉地完成させてください。

答えがわかった人は、『住所、氏名、連絡先、クイズの答え』を明記して、ハガキ、FAX、電子メールのいずれかで応募してください。正解者の中から抽選で図書カードをプレゼントします。

★タテのカギ

- ①すべての住宅に火災○○○○○の設置が義務付けられました。
- ②何もすることがないこと、ひまなこと。
- ③100の10倍は？
- ④菅原道真が太い斧から針を作る老人の努力に心を打たれたという伝説からできた地名。

★ヨコのカギ

- ①使い方には気をつけよう○○○
- 電話
- ③事件の解決を探偵に○○○する。
- ④右にまがること。
- ⑤○○融商品の購入は慎重に！
- ⑦病気や傷の治療のために飲んだり、塗ったりするもの。
- ⑨魚や動物を捕まえる狩猟の道具。

答え：○○○○トラブル

1		2		
3				8
		7		
4	6			
5			9	

【答えのヒント】

消費生活センターは、○○○○トラブルの身近な相談窓口です。

●応募締め切り

5月31日(火)必着

●応募・問い合わせ先

▽〒818-8686 (住所記入不要)

市安全安心課

消費生活センター

▽FAX(923)1164

▽電子メール

koyou-shouhi@city.

chikushino.fukuoka.jp

※応募の際に記入された個人情報
報は、景品の発送以外には使
用しません。

ちくしの
筑紫野フオーラム公開学習会

『心のゆりかご』から
見えてくること

●講師 田尻由貴子さん(慈恵病院 看護部長)

●日時 5月14日(土)、14時～16時(受付13時30分)

※16時から懇談会があります

●場所 生涯学習センター 視聴覚室

『心のゆりかご』を知っていますか？

熊本県の「慈恵病院」で行われている相談機能と共に、匿名で子どもを受け入れる窓口として設置されました。妊娠、出産、育児などについてのさまざまな悩みを抱える母親や、その周りの人たちの悩み事を聞き、一緒に考え、そして解決しようというのが目的です。

今回、筑紫野市市民提案型協働モデル事業の取組みとして、相談業務を通じてのちの誕生の瞬間の感動やいのちの尊さを伝え、自尊感情をもつことや望まない妊娠、性感染症、性に関するトラブルの事例などを通して、性の自己選択や問題解決能力を持ち、自律した心を育てるなどの「いのちの講演会」として主に中学校・高校で講演会を行っている看護部長の田尻由貴子さんを講師とした、公開学習会を開催します。

相談業務の中にある男女共同参画推進の取り組みの課題を考え、安心して子どもを生み、育てられる地域社会について考えましょう。

※託児(1歳～就学前)有り。先着10人まで。希望者は5月7日(土)までに、男女共同参画推進課まで申し込んでください。



【問い合わせ先】

男女共同参画推進課 ☎(918)1311

光化学オキシダント(スモッグ)に注意してください!!

日差しが強い5月から9月ごろは、光化学オキシダントの濃度が高くなりやすい季節です。気温が高く風の弱い日の昼間に発生しやすい傾向があり、人によつては目やのどが痛くなることがあります。

■光化学オキシダント注意報が発令されたときは、次のことにご注意ください

- ①外出を控える
- ②屋外での激しい運動はしない
- ③自動車やバイクなどはなるべく使用しない
- ④目やのどに刺激を感じた人は、洗眼やうがいを行い、症状に応じて医療機関の診断を受ける

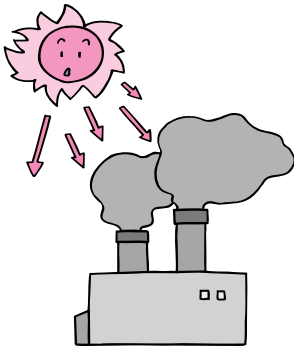

※光化学オキシダントとは?

自動車や工場などから排出される窒素酸化物と炭化水素が、太陽の強い紫外線によつて光化学反応を起こして発生したものが光化学オキシダント(酸化性物質)です。

気象条件によつては、この光化学オキシダントの濃度が高くなり、白くモヤがかかったような状態になることがあります。この状態を「光化学スモッグ」と呼んでいます。

◎具合が悪くなるなどの被害が発生した場合は、市環境課や筑紫保健福祉環境事務所へ連絡をお願いします。

■光化学オキシダントに関する緊急情報は「防災メールまもるくん」を活用してください

▽パソコンから登録する場合
「防災メールまもるくん」のホームページ(<http://www.bousai.pref.fukuoka.jp/mamorukun/>)にアクセスし、パソコンもしくは携帯電話のメールアドレスを登録してください。

▽携帯電話から登録する場合
福岡県携帯用ホームページ(<http://www.k.pref.fukuoka.jp/>)にアクセスし、コンテンツ「防災メールまもるくん」から登録してください。
※長時間屋外で活動したり、イベントに参加したりするときは、これらの情報に注意しましょう。

問い合わせ先

- ▽市環境課
☎(923)1111
- ▽筑紫保健福祉環境事務所
環境指導課
☎(513)5612

あなたの地域の相談相手へ

民生委員・児童委員は

いつもそばにいます

5月12日は「民生委員・児童委員の日」です。
民生委員は、民生委員法により厚生労働大臣から委嘱を受けた民間の奉仕者で、児童福祉法により児童委員を兼ね、担当する地域において次のような役割を担っています。

- ◎福祉に関する悩み事や心配ごとの相談、助言
- ◎福祉に関する要望や問題点の把握
- ◎福祉サービス情報の提供、周知
- ◎市、社会福祉協議会など関係機関へのパイプ役
- ◎福祉施策に対する地域住民の立場での意見提出およびその充実

市では、民生委員・児童委員(定員93人)と、児童福祉に関する事項を専門に指導・助言する主任児童委員(定員10人)が、各地域で地域福祉推進のために活躍しています。

民生委員・児童委員および主任児童委員は、取り扱う相談などについて秘密を守ることが義務づけられていますので、福祉に関して困りごとがあったら、気軽に相談してください。

問い合わせ先

生活福祉課 地域福祉担当



問い合わせ先で電話番号を掲載していない課・担当などは、市役所本庁 ☎(923)1111をお願いします

貸し出しエコバッグキャンペーン

【問い合わせ先】
環境課 廃棄物担当

買い物に行くとき、マイバッグを持参していますか？
うっかり忘れたときに無料でエコバッグなどを利用できるキャンペーンを、5月1日～31日に、

ダイエー二日市店、マルキョウ二日市店・原田店で実施します。

マイバッグを忘れたり、買い物の量が多くなったりするときなど、自由に利用してください。
レジ袋削減のため、貸し出し用エコバッグの利用やマイバッグ持参にご協力をお願いします。

①貸し出しエコバッグキャンペーン

協力店舗入口付近に設置された貸し出し用エコバッグを利用できます。エコバッグは、次の買い物などの際に返却してください。
登録などの手続きも必要なく、返却は協力店舗であればどこでも可能です。

※貸し出しエコバッグは、昨年9月に皆さんから提供してもらったエコバッグを活用します。
今回は新たなエコバッグの回収は行いません。

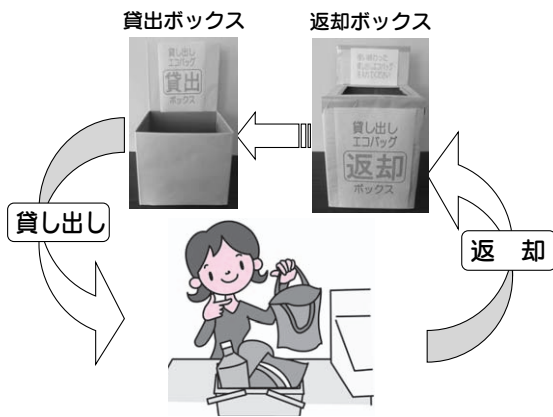

②紙袋再利用キャンペーン

家庭で不要になった紙袋を回収し、必要なら自由に利用してもらいます。この紙袋については返却不要です。

※家庭で不要になった紙袋の回収を行いますので、協力店舗に設置している「紙袋再利用ボックス」に入れてください。

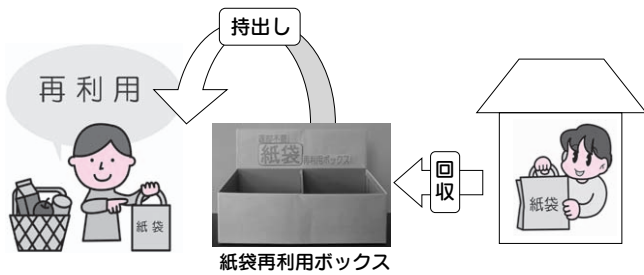

平成23年度厚生労働省慰霊巡拝

厚生労働省主催による海外戦没者の慰霊巡拝が実施されます。

●実施地域・時期・人員(予定)

- ▽旧ソ連グルジア・ウクライナ 8月29日(月)～9月7日(水)15人
 - ▽旧ソ連ハバロフスク地方 9月9日(金)～9月16日(金)15人
 - ▽旧ソ連アムール州 9月9日(金)～9月16日(金)15人
 - ▽旧ソ連沿海地方 9月29日(木)～10月6日(木)15人
 - ▽モンゴル 9月7日(水)～9月14日(水)15人
 - ▽中国東北地区 9月5日(月)～9月15日(木)10人
 - ▽パラオ 9月30日(金)～10月6日(木)15人
 - ▽インドネシア 10月13日(木)～10月21日(金)15人
 - ▽ビスマーク・ソロモン諸島 10月26日(水)～11月2日(水)20人
 - ▽東部ニューギニア 11月9日(水)～11月16日(水)30人
 - ▽フィリピン 2月15日(水)～2月24日(金)60人
 - ▽硫黄島(第1次) 時期調整中 100人
 - ▽硫黄島(第2次) 時期調整中 100人
 - ▽硫黄島(第3次) 時期調整中 100人
- ※予定時期、人員については、今後変更があり得ます。
※申し込み期日が迫っているものがありますので早めに問い合わせてください。

●参加資格

戦跡慰霊巡拝を行う戦域における戦没者の遺族詳しくは問い合わせください。で、実施時期において原則80歳以下の人

●問い合わせ先

- ▽市生活福祉課地域福祉担当 ☎(923)1111
- ▽県福祉労働部保護・援護課 ☎(643)3301

♻️ ちくくのフリーマーケット出店者募集

日常生活から発生する、中古の衣類や雑貨などで使用できるものを必要としている人に販売し、ごみ減量を推進するため、今回で9回目となる「ちくくのフリーマーケット」を開催しますので、出店者を募集します。

●日時 6月5日(日)、9時30分～14時
※雨天中止

●場所 生涯学習センター イベント広場

●ブース80区画設置予定
1区画2.4m×2.4m

●参加料 1区画…1000円

●参加資格 ※1人もしくは1団体1ブースまで
市内在住者または市内の団体

●出品できるもの 衣類、雑貨、おもちゃ、食器など。

●申し込み方法 往復ハガキの往信用に「氏名(団体の場合は代表者名)・ふりがな、住所、電話番号、出店品目の概要」を、返信用に「氏名、住所」を明記して申し込んでください。

●申し込み方法 往復ハガキ以外での申し込みは無効とします。1世帯につき1人の申し込みに限ります。

●申し込み締め切り 5月13日(金)当日消印有効

●その他 ※当日は、出品物を出品ブースに搬入した後、出店者の車をJ R二日市駅裏の駐車場に移動してもらいます。

※応募者多数の場合は、抽選となります。

※詳しくは市ホームページをご覧ください。

※詳しくは市ホームページをご覧ください。

※詳しくは市ホームページをご覧ください。

※詳しくは市ホームページをご覧ください。

※詳しくは市ホームページをご覧ください。

※詳しくは市ホームページをご覧ください。

※詳しくは市ホームページをご覧ください。

※詳しくは市ホームページをご覧ください。

※詳しくは市ホームページをご覧ください。

※詳しくは市ホームページをご覧ください。

申し込み・問い合わせ先
〒818-8686 (住所記入不要)
市環境課内 筑紫野市ごみ減量推進連絡協議会事務局

戦没者等の遺族のみなさまへ 第九回特別弔慰金の請求はお済みですか？

戦没者等の死亡当時の遺族に対し、国として改めて弔慰の意を表すため、特別弔慰金が支給されます。現在、その請求を受け付けています。

◆支給の対象者

恩給法による公務扶助料や戦傷病者戦没者遺族等援護法による遺族年金などを受けていた人(戦没者等の妻や父母など)が、平成17年4月1日から平成21年3月31日の間に亡くなるなどし、平成21年4月1日において、前記年金給付の受給権者がいない場合に、次の順番で先順位の遺族一人に対し支給されます。

戦没者等の死亡当時の遺族で

- ① 平成21年4月1日までに戦傷病者戦没者遺族等援護法による弔慰金の受給権を取得した人
- ② 戦没者等の子
- ③ 戦没者等と生計関係を有していた、①父母、②孫、③祖父母、④兄弟姉妹(平成21年4月1日において婚姻していたとしても氏が変わっていない人、または同日において遺族以外の人と養子縁組をしていない人に限ります)
- ④ 右記③以外の戦没者等の、①父母、②孫、③祖父母、④兄弟姉妹
- ⑤ 右記①～④以外の三親等内の親族(戦没者の死亡時まで継続して1年以上生計関係があった人)

◆支給内容

額面24万円(6年償還)の記名国債

◆請求期間

平成21年4月1日～平成24年4月2日まで(土・日曜日、祝日は除く)

◆請求方法

生活福祉課で請求書などを受け取り、記入後に戸籍などの必要書類と一緒に提出してください。(戸籍などの必要書類は請求者や遺族の状況により異なりますので、詳しくは問い合わせください)

※第九回「戦没者等の遺族に対する特別弔慰金」は、基準日(平成21年4月1日)に新たに受給資格を取得した遺族の人が対象となります。また、第八回「戦没者等の遺族に対する特別弔慰金」を受給中の人および請求期間内に請求出来なかった人は、受給対象となりません。

◆問い合わせ先

生活福祉課 地域福祉担当

問い合わせ先で電話番号を掲載していない課・担当などは、市役所本庁 ☎(923) 1111にお願いします

「いきいきウオーキング」が変わります

第1回 筑紫野市いきいきウオーキング

市民の皆さんの体力向上と、地域の歴史を知ることを目的に、「筑紫野市いきいきウオーキング」を開催します。

今回は、御笠地区を歩きます。日ごろからウオーキングをしている人向けの「健脚コース」、親子やグループで楽しみながら歩きたい人向けの「遊楽コース」の2コースを用意しました。体力や年齢に応じたウオーキングを楽しんでください。五月の風を感じながら歩いてみませんか？

日時

5月22日(日)、8時30分集合

(9時開会・13時閉会予定)

集合場所

※小雨決行

御笠コミュニティセンター

※駐車場は吉木小学校を利用して

ください

実施内容

①健脚コース

：山道ありの8kmコース

②遊楽コース

：ゲームありの5kmコース

※昨年までのコマ図を利用した

ウオーキングラリーではありません

参加費

1人100円

申し込み方法

(小学生未満は無料)

電話またはFAXで申し込み

※FAXの場合、必ず氏名・電話

番号・住所を明記してください

※小学生以下は、保護者同伴で

申し込みください

申し込み期間

5月16日(月)までの9時～17時

※土・日曜日、祝日は除く

その他

▽豚汁などを用意します

▽飲み物などは、各自で持参してください

▽事故・けがについては応急処置のみ行います

※このイベントは日本レクリエーション協会のレクリエーション・インストラクター資格取得認定事業です。

申し込み・問い合わせ先

スポーツ振興課

(勤労青少年ホーム内)

〒818-0065

筑紫野市諸田169

スポーツ振興課

☎(925)48002

FAX(922)75993

※このイベントは日本レクリエーション協会のレクリエーション・インストラクター資格取得認定事業です。

申し込み・問い合わせ先

スポーツ振興課

(勤労青少年ホーム内)

〒818-0065

筑紫野市諸田169

スポーツ振興課

筑紫野市福祉レクリエーション講習会

日時	内容	講師
5月26日(木) 19時30分～21時30分	「人と人との 出会いをつなぐ!!」 笑顔が生まれる“優しいゲーム”	甲(かぶと)鶴子さん (大川市レクリエーション協会 障害者スポーツ上級指導員)
6月2日(木) 19時30分～21時30分	「からだと心 元気になあれ!!」 レクリエーションで“エクササイズ”	木山春香さん (福岡県レクリエーション協会 健康エクササイズ代表)
6月9日(木) 19時30分～21時30分	「あなたのお役に立ちます!!」 すぐに活かせる“笑顔で元気なゲーム”	添田譲二さん (福岡県レクリエーション協会 ヒューマンコミュニケーション 研究所所長)

◆場所 勤労青少年ホーム 軽運動室

◆対象者

高齢者・福祉施設関係者、スポーツ団体等指導者、レクリエーション活動に関心がある人

◆定員 先着70人程度

◆参加費

1回につき1000円

※3回分一括前納の場合は2500円

◆持参品

室内用の運動靴、運動ができる服装、筆記用具

◆申し込み方法

電話または、ハガキに「氏名、住所、郵便番号、電話番号、年齢、所属団体など」を明記して申し込んでください

◆申し込み・問い合わせ先

〒818-0065

筑紫野市諸田169

勤労青少年ホーム内

スポーツ振興課

☎(925)48002

※この講習会は日本レクリエーション協会のレクリエーション・インストラクター資格取得認定事業です。

申し込み・問い合わせ先

スポーツ振興課

(勤労青少年ホーム内)

〒818-0065

筑紫野市諸田169

スポーツ振興課



10周年

・ひとりの100歩より100人の1歩 ・ちょっと10分、ウォーキング



- ◎「なかなかよか健康チャレンジ」ウォーキング事業とは
 - ① 自分の好きなコースや好きな時間にウォーキングを楽しみ、目標達成ポイントに挑戦します(参加者に記録ノートを配布します)。
 - ② ミニウォーキングや万葉の里ちくしのウォーキングがあります。
 - ③ 月に一度、専門講師(九州大学健康科学センター教授)による健康講座や健康運動指導士による実技講習が開催されます。
 - ④ ウォーキングの効果の科学的根拠と継続化に向けた技法が、九州大学運動・スポーツ心理学教室から郵送されます。
 - ⑤ 修了式において、素敵な記念品がもらえます。

楽しくウォーキングをしながら健康アップを図りませんか?
筑紫野市はウォーキング都市を言い、ウォーキングによる健康でやすらぎのあるまちづくりを進めています。

第10回「なかなかよか健康チャレンジ」参加者募集

ウォーキングで健康チャレンジ！ ゲーム感覚で健康アップ

健康チャレンジ期間

5月21日(土)～
11月26日(土)の
189日間

※5月21日(土)、13時から
発会式を行います。

【申し込み要領】

- 参加資格
市内在住者で小学生以上
※小・中学生は保護者と一緒に参加してください
- 参加費
2人1組…2000円(1人でも参加可…1000円)
- 定員 150人
- 申し込み方法
電話、FAX、電子メール、カミィリヤ内健康推進課窓口のいずれかで申し込んでください
- 申し込み期間
5月12日(木)まで
※9時～17時

《発会式》

- 日時
5月21日(土)、13時～16時
- 場所
カミィリヤ視聴覚室
- 持参する物
タオル、室内用運動靴、水筒、参加費
- 内容
※軽装で参加してください
ウォーキングの心理的効果に関する健康講座
楽しい簡単な心理テスト
・なかなかよか健康チャレンジのルール説明
※当日は、スタッフが効果的なウォーキングフォームなどの実演を行います



【申し込み・問い合わせ先】

健康推進課
 ☎(923)8611
 ▼FAX(926)6006
 ▼電子メール
 kenkou@city.chikushino.
 fukuoka.jp

「万葉の里ちくしのウォーキング」ポスター・チラシのイラストを公募します

毎年11月に開催している「万葉の里ちくしのウォーキング」は、今年で6回目になります。今年は市民のみなさんからポスター・チラシ図案を募集します。採用された人は、10月23日(日)のカミィリヤフェスティバルで表彰するとともに、記念品を差し上げます。

- 提出締め切り 8月31日(水)
- 提出方法 持参または郵送
- 提出先

〒818-0013 市内岡田3-11-1
総合保健福祉センター「カミィリヤ」内健康推進課



平成22年度ポスター原案
宮本 忠則さん 作品

問い合わせ先で電話番号を掲載していない課・担当などは、市役所本庁 ☎(923)1111にお願いします



みなさん、発達障害についてご存知ですか？

発達障害者支援法では、「自閉症、アスペルガー症候群その他の広汎性発達障害、学習障害、注意欠陥多動性障害その他これに類する脳機能の障害であつてその症状が通常低年齢において発現するもの」と定義され、市町村は、「乳幼児健診で発達障害の早期発見に留意すること」と示されています。

また、発達障害をもつ人の地域における生活をより一層支援するため、障害福祉サービスが受けやすくなるよう、昨年末、障害者自立支援法の一部が改正され、障害者の範囲に発達障害者が含まれました。

●育児で心配ごとや困っていることがあれば早めに相談しましょう

発達障害の子どもをもつ保護者は、自分の育て方に問題があるのではないかと自らを責めがちです。保護者が努力を重ねてもなかなか子育てが思うようにはいかず、不安や心配、焦燥感が積み重なり、育児困難をきたすことも少なくありません。

また、子どもは、ほめられることよりも怒られることが多くなってしまうたり、集団生活場面などで苦手なことや我慢しづらいことに頻繁に遭遇し、ストレスを多く抱えていることがあります。

できるだけ早い時期から子どもの特性を見極めて、丁寧に関



わることによつて、発達障害の特性から生ずるさまざまな生活のしづらさを軽減することが可能といわれているため、当市では、3歳児健診において、臨床心理士による心理面接を全員受けてもらっています。保護者に寄り添い、子どもの健やかな育ちを支えていくことを一番の目標としています。

もし、乳幼児で下記のような心配・不安などがあるときは、相談してください。

※1歳6カ月児健診や3歳児健診が、発達面をみる節目となる時期ですので、気になることがあればぜひ相談してください。

- ▽言葉が遅い
- ▽おうむ返しが多い(大人が言った言葉をそのまま言う)
- ▽視線が合わない、もしくは合いづらい
- ▽名前を呼んでも振り向かないことが多い
- ▽人見知りや場所見知りが激しい(時間が経ってもなかなか慣れない)
- ▽こだわりが強い
- ▽常に動き回っている、よく迷子になる
- ▽かんしゃくを起こすことが多い
- ▽運動の発達が遅い
- ▽手先がとても不器用

※これらは発達障害の子どもたちに多く見受ける特徴のごく一部です。また、当てはまる項目があるといっても、それが即、発達障害であると判断できるものではありません。

●市の相談窓口

乳幼児の人は、健康推進課へ電話で相談してください。予約制で言語聴覚士や臨床心理士による言葉や発達の相談を受け付けています。

生活福祉課子ども療育相談室でも、作業療法士や臨床心理士が相談を受け付けています。電話で相談や予約をしてください。

※市で実施しているのは、あくまでも心配や不安、子どもや保護者の「困り感」に寄り添い、日常生活上のアドバイスを行うための相談であり、診断や療育を目的とするものではありません。診断のためには専門医師を受診する必要があります。受診や療育を希望する場合は、近隣の専門機関の案内もしています。



- ▽【相談・問い合わせ先】
- ▽健康推進課 (920)8611
- ▽生活福祉課 子ども療育相談室 (927)1658

福岡県立新設特別支援学校(仮称)
の説明会・就学相談等のお知らせ

平成24年4月、太宰府市に新設特別支援学校(仮称)が開校します。知的障害教育部門(小中高)、肢体不自由教育部門(小中高)を併置する学校です。



完成イメージ図

■説明会(筑紫地区対象)

日時 5月24日(火)、14時～15時30分(受付13時30分)

場所 クローバープラザ(春日市)508研修室

●対象

- ①新設校への転入学を希望・検討する幼児児童生徒の保護者
- ②新設校高等部受験を希望・検討する、中学校を卒業した人(平成24年3月卒業見込み含む)の保護者

■就学相談等(個別)

日時 8月2日(火)・3日(水)、10時～16時のうち50分

場所 市生涯学習センター 学習室

●対象

①新設校への転入学を希望・検討

① 討する幼児児童生徒および保護者

② 新設校高等部受験を希望・検討する中学校を卒業した人

① および保護者

① 申し込み方法など詳細は問い合わせください

② 特別支援学校在籍者については、別途説明会および就学相談等を実施します

【問い合わせ先】

▽学校教育課

☎(923)1111

▽新設特別支援学校設立準備室

(県庁義務教育課内)

☎(643)3914

県ホームページ

http://www.pref.fukuoka.lg.jp/

fukuoka.lg.jp/

盲導犬が貸与されました



3月16日(水)、生涯学習センターで盲導犬の貸与式が行われました。盲導犬「フラン」との共同訓練を修了した使用者の脇崎さんに対し、九州盲導犬協会から修了証書の授与と「フラン」の貸与が行なわれました。脇崎さんは市内で唯一の盲導犬使用者で、今回の貸与は引退した盲導犬の代わりとして2頭目になります。外出の際には、脇崎さんのパ

ートナーとして「フラン」が手助けしますので、市民の皆さんが街なかで見かけたら、温かく見守ってください。
●問い合わせ先 生活福祉課



市民協働モデル事業
児童・生徒(障害児・きょうだい児)をあずかります

～放課後一緒にあそびませんか?～

- 対象 市内在住で、放課後や休日・長期休暇期間に遊び相手がない、障害を持つ子どもとその兄弟姉妹
※保護者が送り迎え可能な人
- 場所 筑紫野市「障害」児・者問題を考える会事務所(市内下見384-3)
- 内容 ▽みんなで一緒に作業やアトリエ活動を行います
▽近所の子どもたちと公園に行ったり、絵本を読んだり、自由に遊びます。
※詳しくは問い合わせください
- 時間 ▽平日=15時～18時
▽休日=10時～18時
※1時間から可能で、週2日までです
※休日は、土・日曜日、祝日、春・夏・冬休み期間中になります
- 料金 1人1日400円
- 申し込み・内容に関する問い合わせ先 筑紫野市「障害」児・者問題を考える会 ☎(984)1955
- 事業に関する問い合わせ先 市生活福祉課 障害者福祉担当 ☎(923)1111

問い合わせ先で電話番号を掲載していない課・担当などは、市役所本庁 ☎(923)1111にお願いします

平成23年度 市役所人事異動

平成23年4月1日付で職員の人
事異動がありましたので、係
長以上を掲載します。

なお、()内は旧職です。

●問い合わせ先

行政管理課 人事担当

【部長級】

▼議会事務局局長(総合政策部行政
管理課長)梶原俊治 ▼総合
政策部長(建設部長)田中哲也
▼健康福祉部長兼福祉事務所長
(健康福祉部生活福祉課長)飯笹
能彦 ▼建設経済部長(総合政
策部付課長)杉本芳照

▼秘書広報課長(生活福祉課長
補佐兼障害者福祉担当係長)榎
木孝一 ▼行政管理課長(まち
づくり支援課長)平嶋義伸 ▼
安全安心課長(健康推進課長)萩
尾勝之 ▼管財課長(企画財政
課長補佐兼企画調整担当係長)
平嶋廣幸 ▼人権政策課長(教
務課長補佐兼人権・同和教育担
当係長)長野健一 ▼市民協働
推進課長(環境保全課長)北橋正
行 ▼情報政策課長(教務課長)
築地祐児 ▼環境課長(こみ減
量推進課長補佐兼こみ減量担当

市役所人事異動

係長)中川勝雄 ▼健康推進課

長(人権政策課長)富永義春 ▼

子育て支援課長(国保年金課長

補佐兼医療年金担当係長)相浦

恭裕 ▼生活福祉課長(こみ減

量推進課長)市川領 ▼高齢者

支援課長(介護保険課長補佐兼

介護保険担当係長)網中陽子

▼都市計画課長(都市計画課長

補佐兼開発指導担当係長)水内

守俊 ▼建設課長(施設課長)網

中俊宣 ▼高尾川・鷺田川治水

対策室長(建設課長補佐兼土木

担当係長)熊手寛明 ▼維持管

理課長(農政課長兼農業委員会

事務局局長)満生裕亮 ▼商工農

観光課長兼農業委員会事務局局長

(商工観光課長)三上利秀 ▼工

務課長(施設課長補佐兼水道工

務担当係長)坂井清信 ▼監査

委員事務局局長(学校教育課長補

佐兼学校教育担当係長)江崎雅

彦 ▼教務課長(建設課長)榎木

明 ▼学校給食課長兼学校給食

共同調理場所長(商工観光課長

補佐兼商工観光担当係長)末次

俊之

【課長補佐級】

▼秘書広報課長補佐兼法務担当
係長(文化振興課長補佐兼図書

館担当係長)木村政弘 ▼企画

財政課長補佐兼財政担当係長

(企画財政課財政担当係長)宗貞

繁昭 ▼企画財政課長補佐兼企

画推進担当係長(行政管理課行

政管理担当係長)荒金達 ▼安

全安心課長補佐兼雇用・消費者

担当係長(建設課長補佐兼国土

調査担当係長)野山山勝 ▼人

権政策課長補佐兼人権文化セ

ンター担当係長(こみ減量推進課

長補佐兼廃棄物担当係長)齊藤

正孝 ▼市民協働推進課長補佐

兼地域コミュニティ担当係長

(スポーツ振興課スポーツ振興

担当係長)渡辺正 ▼市民課長

補佐兼受付担当係長(市民課受

付担当係長)中村喜和子 ▼環

境課長補佐兼環境保全担当係長

(環境保全課環境保全担当係長)

大久保泰輔 ▼国保年金課長補

佐兼国保担当係長(国保年金課

国保担当係長)佐藤史文 ▼国

保年金課長補佐兼医療年金担当

係長(秘書広報課広報広聴担当

係長)尾花和美 ▼健康推進課

長補佐兼健康推進担当係長(健

康推進課主査)古武裕子 ▼子

育て支援課長補佐兼子育て支援

担当係長(子育て支援課次世代

育成担当係長)原一広 ▼子育

て支援課長補佐兼保育担当係長

(子育て支援課保育担当係長)吉

開和子 ▼二日市保育所長補佐

兼係長(下見保育所長補佐兼係

長)久原澄江 ▼街道保育所長

補佐兼係長(二日市保育所長補

佐兼係長)久保由子 ▼下見保

育所長補佐兼係長(街道保育所

長補佐兼係長)大石三津子 ▼

生活福祉課長補佐兼地域福祉担

当係長(生活福祉課地域福祉担

当係長)八尋清和 ▼生活福祉

課長補佐兼保護1担当係長(生

活福祉課保護担当係長)長澤龍

彦 ▼高齢者支援課長補佐兼介

護保険担当係長(介護保険課主

任主査)波多江篤松 ▼高齢者

支援課長補佐兼高齢者福祉担

当係長(介護保険課高齢者福祉担

当係長)森えつ子 ▼都市計画

課長補佐兼土地利用担当係長

(議事課長補佐兼議会担当係長)

古武和博 ▼維持管理課長補佐

兼管理担当係長(建設課管理担

当係長)野田清仁 ▼区画整理

課長補佐兼工務担当係長(区画

整理課工務担当係長)森下義明

▼商工観光課長補佐兼商工観

光担当係長(人権政策課長補佐

兼人権文化センター担当係長)

瀧本清光 ▼工務課長補佐(企

業総務課長補佐兼浄水担当係

長)田川好明 ▼会計課長補佐

兼出納担当係長(会計課出納担

当係長)井上多美江 ▼学校教

育課長補佐兼教育指導担当係長

(人権政策課主査)安武義光 ▼

学校給食課長補佐兼共同調理場

担当係長(学校教育課共同調理

場担当係長)松尾加代子 ▼生

涯学習課長補佐兼生涯学習総務

担当係長(生涯学習課生涯学習

総務担当係長)帆足正規 ▼文

化振興課長補佐兼文化財担当係

長(文化振興課文化財担当係長)

鶴崎弘司

【係長級】

▼議事課議会担当係長(総務課
主査)嵯峨栄二 ▼行政管理課
行政管理担当係長(行政管理課
主査)嘉村千穂 ▼管財課管財
担当係長(管財課主査)桑野晋一
▼税務課固定資産税担当係長
(税務課主査)伊藤幸満 ▼環境
課廃棄物担当係長(こみ減量推
進課主査)福田博文 ▼生活福
祉課障害者福祉担当係長(生活
福祉課主査)山田真理子 ▼生
活福祉課保護2担当係長(生活
福祉課主査)横山美津子 ▼建
設課土木整備担当係長(農政課
主査)東原一広 ▼工務課水道
担当係長(業務課主査)吉田浩二

▼教務課人権・同和教育担当係
長(教務課主査)堀庸世 ▼学校
教育課学校教育担当係長(税務
課主査)岡本有司 ▼スポーツ
振興課スポーツ振興担当係長
(スポーツ振興課主査)光安信次

と しょ かん 図書館くらぶ

《図書館資料紹介》 「憲法をやさしく読もう」

今回は、5月3日の憲法記念日にちなみ、憲法に関する本を紹介します。

最初に『憲法がめざす幸せの条件』日野秀逸／著（新日本出版社）です。この本は「平和と健康が幸せの必要条件」というテーマで書かれており、経済学や社会保障の視点からみた憲法を、わかりやすい言葉を使って説明しています。

次に『この国が好き』鎌田實／文・木内達朗／絵（マガジンハウス）です。誕生してから一度も変わったことのない日本の憲法。第9条で戦争をしないと宣言しているから、徴兵制度はありません。戦争をしないと決めたこの国はすばらしい、と著者は語ります。

最後に『日本国憲法前文お国ことば訳』勝手に憲法前文をうたう会／編（小学館）です。憲法の前文をそれぞれのお国ことば（方言）に訳してみることで、ぐっと親しみをおぼえます。今まで一度も憲法を読んだことがなかったという人たちに興味をもってもらえそうな一冊です。

■憲法について書かれた本は、3Aの棚にあります。



移動図書館車巡回表

5月	時間	9:30~10:10	10:30~11:10	13:30~14:10	14:30~15:10	15:30~16:10
3(火)	17(火)	大石 公民館	柚須 公民館	ちくし台地 公民館	美しが丘 公民館	原小 学校
4(水)	18(水)	山家1区 公民館	山家2区 公民館	阿志 小学校	葉光が丘 公民館	原小 学校
5(木)	19(木)	公限 公民館	光が丘 公民館	天公 小学校	北杉 公民館	山小 学校
6(金)	20(金)	平等 寺民館	むさしヶ丘 公民館	山小 学校	岡隣 保	美隣 保
10(火)		山コ 民	下公 民	京小 学校	桜公 民	筑小 学校
11(水)		馬公 民	西小 民	吉小 学校	みか 公民館	点検 整理
12(木)		東吉 木	宮の森 公民館	美しが丘 公民館	筑コ 民	筑小 学校
13(金)		上阿志 公民館	牛宮前 公民館	筑出 張	筑紫 公民館	永隣 保



特別整理期間に伴う 市民図書館休館日の お知らせ

所蔵資料の点検や館内消毒などを行うため、5月25日(水)～6月6日(月)の期間休館します。この期間中は、問い合わせなどの業務も休業となります。

また、移動図書館(つくしんぼ号)も、5月24日(火)から運休します。期間中は不便をおかけしますが、ご理解とご協力をお願いします。

●長期未使用の「図書館利用カード」の取り消しについて

平成14年3月31日以前に作られた利用カードで、平成14年4月2日以降一度も貸し出し利用がないカードの利用者登録の取り消し作業を5月18日(水)から行います。対象となるカードを問い合わせください。

【問い合わせ先】

市民図書館
☎(028)4343

5月の図書館休館日は、2・9・16・23・25～31日です。
※5月25日～6月6日は、特別整理期間のため休館となります。

平成23年度 市職員退職者

平成23年3月31日付、課長補佐以上の退職者を掲載します。なお、()内は旧職です。

●問い合わせ先
行政管理課 人事担当

- ▼松尾和幸(議会議務局長)
- ▼市川隆利(総合政策部長)
- ▼木村孝(健康福祉部長)
- ▼松尾房雄(秘書広報課長)
- ▼高橋康夫(管財課長)
- ▼藤本雅信(情報政策課長)
- ▼平田博(子育て支援課長)
- ▼吉川時子(介護保険課長)
- ▼小島明博(都市計画課長)
- ▼砥綿敬二(監査委員事務局長)
- ▼鬼木梅光(秘書広報課長補佐兼法制担当係長)
- ▼永田正管財課長補佐兼管財担当係長
- ▼武藤俊光(税務課長補佐兼固定資産税担当係長)
- ▼高田勝(情報政策課長補佐兼情報政策担当係長)
- ▼井上幸子(健康推進課長補佐兼健康推進担当係長)

もやい

【問い合わせ先】生涯学習課
☎(918)3535 FAX(923)0416

もやいとは、地域共同体をさしてあり、地域のふれあいや仲間づくり・連帯をあらわすことばです。お互いに交流・連帯して地域づくりをすすめたいという願いをこめて、生涯学習情報「もやい」と名付けました。

わたしのいきを描く!

ちくしの文化講座 受講生募集

パソコン講座

場所：生涯学習センター 3階 パソコンルーム

パソコン体験講座

実はまだパソコンをさわったことがない人、何から始めていいのかわからない人、とりあえず「パソコン」というものをやってみてみたい人、とにかくひととおりの作業をかじってみるお得な1日体験講座です。

日時：5月21日(土)
9時30分～16時30分 ※昼休みあり
対象・定員：超初心者、成人・18人
受講料：2,000円
教材費：1,000円程度
申し込み締め切り日：5月7日(土) 必着

パワーポイント作成&活用

会社でのプレゼンテーションのほか、あなたのアイデアしだいで動くカードや絵本など、電気紙芝居としての楽しみ方もできるパワーポイントの作成と活用方法をこの1日でマスターしましょう!

日時：5月28日(土)
9時30分～16時30分 ※昼休みあり
対象・定員：ワードまたはエクセルの基本操作ができる人、成人・18人
受講料：4,000円
教材費：2,000円程度
申し込み締め切り日：5月14日(土) 必着

できる! アクセス入門

アクセスは大量の情報を処理するためのしくみ「データベース」を管理するためのソフトウェアです。ひとつのデータから集計や抽出、帳票の印刷、入力画面の作成など、さまざまなことができます。まずはこの機会にアクセスの仕組みを勉強してみませんか。

日時：5月24・26・28・31日、6月2・4・7・9・11日(火木土) 19時15分～21時15分
対象・定員：エクセルを日常的に使用している人、成人・18人
受講料：12,000円
教材費：2,000円程度
申し込み締め切り日：5月10日(火) 必着

パソコン講座はウインドウズビスタ、オフィス2007を使用します。

料理講座

場所：生涯学習センター
2階 調理室プロといっしょにクッキング
～家庭で作る、かんたんフレンチ～

プロの技に挑戦!
食べておいしい、見ておしゃれなフレンチで家庭の味をワンランクアップしてみませんか?

日時：5月31日(火) 10時30分～13時30分
※時間延長の場合あり
対象・定員：成人・24人
メニュー：スープペイザンヌ(野菜のスープ)、エビのマリネ・カクテル仕立て、ポークソテー粒マスタードソース、なめらかプリン
※都合によりメニュー変更の場合あり
講師：今井謙二さん(フランス料理店オーナーシェフ)
受講料：1,000円
材料費：1,500円
申し込み締め切り日：5月17日(火) 必着

●申し込み方法

生涯学習課で配布する受講申込書またはハガキに
①講座名、②郵便番号、③住所、④氏名(ふりがな)、
⑤年齢、⑥性別、⑦電話番号を記入して申し込んでください。受講申込書またはハガキ1枚に1人1講座をお願いします。

※定員を超えた場合は、抽選により決定します。

※受講生が5人未満の場合は開講をとりやめることがあります。

●申し込み・問い合わせ先

〒818-0057 市内二日市南1-9-3
生涯学習センター内
生涯学習課「ちくしの文化講座」係
☎(918)3535(代表)

ちくしのしきょういんかいたくじぎょう
筑紫野市教育委員会委託事業

平成23年度市民大学 受講生募集

政治、郷土の歴史、健康・医療、国際社会、文学など、日常生活の課題や情報について、各分野の専門家を招き学習します。

● **期間** 平成23年6月～平成24年3月(全8回)

● **日時** 第1月曜日、10時～12時

● **会場** 生涯学習センター

● **対象** どなたでも(年齢、性別は問いません)

● **受講費** 無料(ただし、資料代・通信費などの経費は自己負担)

● **日程／内容・テーマ／講師**

6月6日(月)	☆開講式 港の再発見	江頭和彦さん (NPOはかた夢松原の会理事)
7月4日(月)	政治	藪野祐三さん (九州大学名誉教授)
8月1日(月)	先人の生き方志知恵 に学ぶ 杉山家三代	高嶋正武さん (山家史跡等を守る会)
9月5日(月)	環境	新聞社より派遣
10月3日(月)	健康・医療	宮原典子さん (保健師・NPOハッピーマン理事)
11月7日(月)	憲法	横田耕一さん (九州大学名誉教授)
12月5日(月)	国際社会	宮原拓也さん (新聞社編集センター部長)
3月5日(月)	文学 ☆閉講式	狩野啓子さん (久留米大学教授)

※都合により日程、内容などが変更になる場合があります。

● **申し込み方法** ハガキまたは、FAXが電話で、住所・氏名・電話番号をお知らせください。

● **申し込み・問い合わせ先**
筑紫野市婦人会(女性大学講座事務局)
〒818-0057 市内二日市南1-2-1
☎・FAX (921)2555
・生涯学習課生涯学習推進担当
☎(918)3535(代表)

筑紫野市生涯学習ボランティアバンク

ボランティア活動のための学習会

「ボランティア活動のための学習会」とは、ここで学んだことを、いずれボランティア活動にいかしていただくことを前提とした学習会です。

23年度 第1弾 「布ぞうり作り」 参加者募集

毎回、人気の「布ぞうり」の学習会です。道具を使わない基本の編み方を学びましょう。

日時：6月1・8・15・22・29日(水曜日)
13時30分～15時30分(全5回)

場所：生涯学習センター

定員：先着10人

参加費：無料

申し込み方法：FAXまたはハガキにて①名前、②住所、③電話番号を記入して、5月16日(月)までに下記事務局へ申し込んでください。



足の指にひっかけて編む方法です

●申し込み・問い合わせ先●

〒818-0057 市内二日市南1-9-3
生涯学習センター内
生涯学習ボランティアバンク事務局
☎(918)3535(内線119) FAX(918)3230
開室時間：月～金曜日9時30分～16時
ホームページ <http://www9.ocn.ne.jp/~bank/>

筑紫野市視聴覚ライブラリーからご案内

■視聴覚ライブラリーを活用しませんか

生涯学習センター、各コミュニティセンターおよび筑紫多目的集会所の視聴覚機材・教材は、市内団体などを対象に貸し出しを行っています。
対象：市内の学校、自治会および社会教育団体など
期間：1週間(使用日の2カ月前から申請受け付け)
内容：屋外放送機器、映像機器、ビデオ、DVD 16ミリフィルムなど(内容:教育、家庭生活など)
※詳細は下記まで問い合わせください。

■視聴覚ライブラリーに新刊入荷しました



どんぐり森へ ～ひとりにひとつのたからもの～
(幼児・児童向け/
人権啓発/DVD 15分)

【あらすじ】

虫をいじめていたわんぱく少年が、どんぐり村で体験する不思議なできごとを通して、どんな生き物にも命があり、それはたった1つしかなく失うと二度とは戻ってこないということを学んでいく姿を描いています。

●問い合わせ先●

生涯学習課 生涯学習推進担当
☎(918)3535(代表)

たんじょうび
お誕生日
おめでとう

お誕生日の思い出に……3歳まで

★ 5月生まれ ★

◎このコーナーの申し込みは…
★誕生月の3カ月前から受け付けます。
★電話で申し込み順に定員22人まで受け付けます。(先着順)
★8月生まれは「5月10日(火)の8時30分ちょうど」から受け付けます。
【申し込みは秘書広報課まで】

いけだ はるひと
池田温人ちゃん 1歳

(5月8日生まれ) 針摺西



★ はるちゃん★
はやく大きくな
うっぴーと遊ぶ
お兄ちゃんより
うね。

まし まいこ
岸麻衣子ちゃん 1歳

(5月7日生まれ) 湯町



お誕生日おめでと
う！家族みんな麻
衣ちゃんの笑顔が
大好き♡すくすく
元気に育つてね♡

ふじむら しゅんた
藤村俊汰ちゃん 1歳

(5月10日生まれ) 石崎



1歳♪おめでとう
♡活発だけど甘え
ん坊な俊汰がパパ
もママもお姉ちゃ
んも大好きだよ♡

きた すか あおば
北須賀葵巴ちゃん 1歳

(5月26日生まれ) 俗明院



お誕生日おめでと
う♡葵巴の笑顔は
皆の宝物♡笑顔の
素敵な優しい女の
子になってね♪

ねじめりこ
根メ理子ちゃん 2歳

(5月16日生まれ) 若江



理子♡2歳のお誕
生日おめでとう
これからも笑顔い
っぴい♪元気に育
つてね♡

げじまけんしん
源島健心ちゃん 2歳

(5月2日生まれ) 吉木

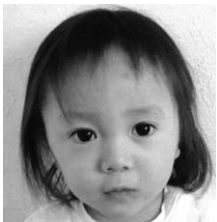

いつも元気な健心
♡その笑顔に癒さ
れます★明るく優
しい男の子になっ
てね！ 父母より

むらいそら
村井奏良ちゃん 2歳

(5月30日生まれ) 二日市西



僕は男の子。でも
よく女の子と間違
えられます。まあ
2歳になれば男っ
ぽくなるでしょ♪

ばばりゅうのすけ
馬場龍之介ちゃん 2歳

(5月3日生まれ) 俗明院



大好きな龍くん
にいとれいちゃん
と仲良く元気に
大きくなってね♡
2歳おめでとう♡

よしだ あみ
吉田歩未ちゃん 3歳

(5月9日生まれ) 下見



いつも天真爛漫な
歩未ちゃん♡♡
これからも我が家
を笑顔で楽しませ
てね♡おめでとう

みやけ ゆうあ
三宅優愛ちゃん 3歳

(5月3日生まれ) 二日市北



怒りん坊で甘えん
坊★でも、ニコッ
と笑ってだーい好
きと抱きついてく
る優愛が大好き♡

やました たくま
山下拓真ちゃん 3歳

(5月21日生まれ) 下見



3歳おめでとう♡
おしゃべりが上手
になって毎日楽し
いね♪兄弟仲良く
元気に育つてね★

あいきでまきよし
|| 地域出前教室 ||
ふれあいクッキング

市では、健康づくり活動を地域に広めるために
食生活改善推進員を育成し、推進員が中心となっ
てボランティア活動を進めています。
今回案内する「ふれあいクッキング」は、料理
教室を計画しているグループに推進員が出向いて、
健康料理を伝達し、地域の皆さんと推進員による
ふれあいと交流を行うものです。

日程や内容については、申し込み後、グループ
の代表者と推進員が相談しながら決めていきます。
まずは気軽に相談してください！

- 対象 筑紫野市民で健康料理に興味があるグループ
- 回数 1グループあたり1回まで
- 開催場所 公民館など公共的な場所
- 費用 食材費などの実費
- 内容 「旬の野菜を使った元気料理」
テーマにそった調理実習(簡単な健康料理やおやつなど)
- 開催日時 7月から12月までの月々金曜日の
昼間で相談に応じます
- 申し込み方法 電話またはFAX
- 受付開始 5月9日(月)、9時～
※先着18グループまで
- 申し込み・問い合わせ先
健康推進課
☎(920)8611
FAX(926)6006



イベント
ぼしゅう

看護の日(びんご)

県では、「看護の心をみんなの心」をテーマに看護についての催しを開催します。

- 日時 5月14日(土)、12時～
- 場所 ナースプラザ福岡(福岡市東区)
- 内容 式典、講演(講師…市岡裕子さん)、健康相談、介護師などになるための進路相談など
- 問い合わせ先 県保健医療介護部医療指導課(643)3276

福岡県女性海外研修事業
女性研修の翼

研修国 スウェーデン、デンマーク
研修期間 11月13日(日)～20日(日)
応募資格 県内に居住し、平成23年4月1日現在20歳以上65歳以下の人で、団体や企業で男女共同参画などに関する活動を行っており、帰国後も活動を期待できる人。 ※公務員、学生、過去同種の派遣事業に参加した人は除く ●募集人員 20人

新規就農者、次世代就農者などを対象に、地域農業の再生の起点として農業塾を開校します。

ちくし農業塾

- コース ▽施設園芸コース(アスパラガス・軟弱野菜) ▽露地野菜コース ▽農業用機械操作コース
- 応募資格 筑紫野市・大野城市・太宰府市・春日市・那珂川町のいずれかに居住する18歳以上の、平日に受講でき、普通自動車免許取得者で、受講後は農業従事者として施設園芸・露地野菜の栽培およびJA直売所で販売を行うなどの強い意欲がある人 ●応募方法 ハガキ、FAX、電子メールのいずれかで「住所、氏名ふりがな、年齢、性別、電話番号」を明記し応募 ●応募締切 5月20日(金)必着 ●問い合わせ先 〒818-8642 市内杉塚3-3-10 筑紫農業協同組合(924)1313/FAX(923)7624/電子メール nousin@ja-chikushi.or.jp

赤十字講習

〔健康生活支援講習〕

高齢者の介護などについて学びます。 ●講習期間、場所(申し込み期間) ▽5月25日～27日、久留米赤十字会館(4月18日～5月9日) ▽6月28日～30日、日本赤十字社福岡県支部(5月16日～6月6日) ●教材費 1000円

〔幼児安全法支援員養成講習〕

子どもの病気やケガへの対応などを学びます。 ●講習期間、場所(申し込み期間) ▽6月8日～10日、久留米赤十字会館(4月18日～5月16日) ▽6月15日～17日、宗像ホームペルパー研修センター「オーヴァルホール」(4月25日～5月23日) ▽7月4日～6日、嘉麻赤十字病院(5月16日～6月6日) ●教材費 1500円

〔申し込み・問い合わせ先〕 日本赤十字社福岡県支部福祉推進課(523)1617 ※受講資格や申し込み方法は問い合わせください

筑紫原爆被害者の会講演会

●日時 5月15日(日)、15時～16時 ●場所 大野城まどかびあ1階多目的ホール ●講演 「百歳時代を生き抜く力」(講師…昇地三郎さん) ●参加費 無料 ●問い合わせ先 筑紫原爆被害者の会(藤野) ☎(924)3771

『ごみの収集』と『クリーンヒル宝満』の休み

☆ ごみの収集休み ☆

5月3日(火・祝)の夜の持ち出しから
5月5日(木・祝)の夜の持ち出しまで

☆ クリーンヒル宝満の休み ☆

5月3日(火・祝)から
5月5日(木・祝)まで

〔問い合わせ先〕 市環境課 ☎(923)1111

有料広告

5月は水道メーターの検針月です

奇数月の1日～5日にかけて、市から委託を受けた検針員が料金算定のために検針に訪問します。

次のことにご協力ください。

- ▽メーターボックスの上には、物を置かないでください
- ▽イヌは放し飼いにせず、出入口やメーターボックスから離れたところにつないでください
- ▽メーターボックスの中は、土砂などが流れ込まないようにいつもきれいにしてください

【問い合わせ先】

市上下水道部 業務課料金担当 ☎(923)7111

第14回

つくし路100km徒歩の旅

- 日程 8月8日(月)～12日(金) 4泊5日 ●コース予定 春日市→那珂川町→筑紫野市→大野城市→太宰府市 ●参加費 2万3千円(食費、Tシャツ、三度笠代など含む) ●対象 小学4～6年生 先着110人 ●申し込み方法 5月8日(日)、10時から電話で申し込み ※学生スタッフ、中高生スタッフ研修生も募集しています。詳しくは問い合わせください
- 申し込み・問い合わせ先 つくし青年会議所内実行委員会 ▽5月8日(日)のみ ☎080(644)6242 ▽月～金曜日10時～16時 ☎(924)8338

福岡県肢体不自由児療育キャンプ

- 申し込み方法など詳細は、問い合わせください。
- キャンプ種別 (進行性筋萎縮症児キャンプ) ▽日程 7月23日(土)・24日(日) ▽場所 国民宿舎ひびき ▽対象 県内の進行性筋萎縮症児およびその保護者 ▽定員 30人 [海のキャンプ] ▽日程 8月11日(木)～13日(土) ▽場所 県立少年自然の家「玄海の家」 ▽対象 県内の小学3年生～中学3年生の在宅肢体不自由児 ▽定員 50人 [山のキャンプ] ▽日程 8月25日(木)～27日(土) ▽場所 やすらぎ荘 ▽対象 県内の小

不正大麻・けし撲滅運動

～きれいな「けしの花」にご用心～

きれいなけしの花を見かける季節になりましたが、けしには植えて良いものと悪いものがあります。

× 植えてはいけない「けし」の特徴 ×

- ◆草丈が大きく1m以上になる。
- ◆全体が白っぽい緑色をしており、毛がない。
- ◆茎を抱き込むように葉が生えている。
- ◆葉が大きく長楕円形で、まわりの切れ込みが浅い。

このようなけしを見かけたときは、筑紫保健福祉環境事務所【☎(513)5610】または筑紫野警察署【☎(929)0110】まで連絡してください。

入門点字ボランティア講座

- 日時 5月25日～6月29日の毎週水曜日、10時～12時 ●場所 二日市コミュニティセンター ●対象 点字初心者で最後まで出席できる人、今後筑紫野市点字教室でボランティア活動ができる人 ●参加費 700円 ●定員 先着20人 ●申し込み締切 5月17日(火) ●申し込み・問い合わせ先 筑紫野市社会福祉協議会 ☎(92

春季ソフトテニス大会

- (8008)月～金曜日、9時～17時
- 日時 5月15日(日)、8時30分受付 ●場所 山家スポーツ公園テニスコート ●対象 高校生以上で、筑紫野市民または市内に通勤・通学している人など ●種目 ▽男子 ▽A級、B級、壮年 ▽女子 ▽A級、B級 ●参加費 ▽一般1ペア ¥2000円 ▽学生(高校生)1ペア ¥1000円 ●申し込み締切 5月6日(金) ●申し込み・問い合わせ先 筑紫野市ソフトテニス連盟事務局 ☎(923)8190



無料法律相談所

- 日時 5月19日(木)、13時～16時(1人30分程度) ●場所 福岡法務局筑紫支局1階相談室 ●相談担当 日本司法支援センター派遣弁護士 ●相談受付 5月10日(火)、8時30分以降電話による予約制(先着6人) ※資力基準を満たす人が対象のため、予約の際に収入などをお尋ねします ●申し込み・問い合わせ先 福岡法務局筑紫支局 ☎(922)2881

有料広告

健康アドバイス日

健康づくりや育児について、保健師・管理栄養士・健康運動指導士が相談に応じます。

●日時 毎週火曜日(祝日を除く)、9時～12時・14時～16時(第3火曜日は17時～20時も可) ●場所 カミーリヤ ●申し込み方法 電話またはFAXで予約 ●申し込み・問い合わせ先 市健康推進課 ☎(920)8611 FAX(926)6006

からだところの健康ダイヤル

市健康推進課では、健康づくりや育児についての電話相談を受けています。気軽に電話してください。

●相談電話番号 ☎(920)8611

育児相談

保健師・助産師・栄養士・歯科衛生士・保育士などが子育てに関する相談に応じます。(計測のみも可)

●場所・日時 ▽生涯学習センター 3階和室 5月11日(水) ▽カミーリヤ 多目的ホール 5月18日(水) ※両日とも13時30分～14時30分 ●対象 就学前の子どもと保護者(予約不要) ●持参品 母子健康手帳 ●問い合わせ先 市健康推進課 ☎(920)8611

結婚相談

●日時 毎月第1・3日曜日、10時～15時 ●場所 カミーリヤ 相談室 ●問い合わせ先 市社会福祉協議会 ☎(920)8008

心配ごと相談

●日時 毎週火曜日、10時～15時 ●場所 市福祉事務所相談室 ●問い合わせ先 市社会福祉協議会 ☎(920)8008

高齢者法律相談

●日時 毎月第2木曜日の13時30分～16時30分 ●場所 市役所第3別館高齢者支援課内相談室 ●相談員 県司法書士会指定の司法書士 ●申し込み方法 事前に電話で予約 ●申し込み・問い合わせ先 市高齢者支援課 ☎(923)1111

定例人権相談所

●日時 5月24日(火)、10時～15時 ※予約不要 ●場所 筑紫出張所第1・2会議室 ※近隣の開催は、5月10日(火)春日市役所、5月19日(木)大野城市総合福祉センター、5月12日(木)那珂川町勤労青少年ホーム、5月13日(金)太宰府市役所 ●相談担当 人権擁護委員 ●相談内容 いじめ・差別・虐待・近隣や家庭内のもめごとなどの人権問題 ※福岡法務局筑紫支局では、職員が毎日(土・日曜日、祝日除く)、人権擁護委員が月・水・金曜日に相談を受けています。 ●問い

合わせ先 福岡法務局筑紫支局 ☎(922)2881



サークル

会話を中心に楽しく学習します。 ●日時 ▽初級クラス 第1・3水曜日、13時30分～15時 ▽中級クラス 金曜日、10時～11時30分 ●場所 山口コミュニティセンター ●問い合わせ先 川波 ☎090(1197)9045

中国語

同じ目的に向かって健康でたのしく学習しましょう。 ●日時 ▽夜の部 第1～4水曜日、19時～21時30分 ▽昼の部 第1～4木曜日、14時～16時 ●場所 生涯学習センター ●問い合わせ先 豊晃吟道会筑紫野支部(西野) ☎090(8393)1697

詩吟

好きな曲をマスターしてみませんか?初心者から経験者まで丁寧に指導します。男性も大歓迎です。 ●日時 第1・3火曜日、10時～12時 ●場所 御笠コミュニティセンター ●問い合わせ先 アンダンテ(麻原) ☎090(9727)1428

空手

学校 ▽土曜日(18時30分～20時)・山口小学校 ※5週目、祝日は休み ●対象 3歳以上 ●問い合わせ先 進合 ☎090(1346)8030

大人のピアノ

有料広告

きゅうじつ とうばん い 診療時間は9時～17時
休日の当番医 (小児科は9時～23時・歯科は9時～16時)

※病院などの都合で変更されることがありますので、市役所または
 消防署 ☎(924)5034で事前に確かめてください。

お知らせコーナー

5月1日(日)

▷内	樋口病院	春日市	(572)0343
▷外	福岡徳洲会病院	春日市	(573)6622
▷産	永川産婦人科医院	紫	(922)3164
▷小	福岡徳洲会病院	春日市	(573)6622
▷歯	休日急患歯科診療所	春日市	(571)0118

5月3日(火)

▷内	丸山循環器科内科医院	紫	(924)3610
	済生会二日市病院	湯町	(923)1551
▷外	済生会二日市病院	湯町	(923)1551
▷産	早瀬川医院	二日市中央	(924)3531
▷小	福岡徳洲会病院	春日市	(573)6622
▷歯	休日急患歯科診療所	春日市	(571)0118

5月4日(水)

▷内	福大筑紫病院	俗明院	(921)1011
▷外	福大筑紫病院	俗明院	(921)1011
▷産	西尾産婦人科医院	紫	(928)1103
▷小	福大筑紫病院	俗明院	(921)1011
▷歯	休日急患歯科診療所	春日市	(571)0118

5月5日(木)

▷内	いとう内科クリニック	原田	(927)0195
▷外	福岡徳洲会病院	春日市	(573)6622
▷産	牛島産婦人科医院	太宰府市	(921)2511
▷小	福岡徳洲会病院	春日市	(573)6622
▷歯	休日急患歯科診療所	春日市	(571)0118

5月8日(日)

▷内	済生会二日市病院	湯町	(923)1551
▷外	済生会二日市病院	湯町	(923)1551
▷産	城野産婦人科クリニック	春日市	(584)1103
▷小	福岡徳洲会病院	春日市	(573)6622
▷歯	休日急患歯科診療所	春日市	(571)0118

なお、内科と外科、小児科の平日夜間当番医については、消防署・市役所に
 問い合わせください。

電話番号案内

▷市役所	☎(923)1111
▷上下水道部業務課料金担当	☎(923)7111
▷上下水道部業務課給排水担当	☎(923)7172
▷山口出張所(山口コミュニティセンター)	☎(922)2551
▷筑紫出張所(筑紫多目的集会施設)	☎(926)2913
▷山家出張所(山家コミュニティセンター)	☎(926)2809
▷御笠出張所(御笠コミュニティセンター)	☎(922)2601
▷二日市コミュニティセンター	☎(920)5123
▷筑紫南出張所(筑紫南コミュニティセンター)	☎(919)8400
▷生涯学習センター	☎(918)3535
▷市民図書館	☎(928)4343
▷歴史博物館「ふるさと館ちくしの」	☎(922)1911
▷五郎山古墳館	☎(927)3655
▷人権文化センター	☎(926)4136
▷総合保健福祉センター「カミーリヤ」	☎(920)8000
▷竜岩自然の家	☎(921)3455
▷文化会館	☎(925)4321
▷勤労青少年ホーム	☎(925)4801
▷農業者トレーニングセンター	☎(923)6290
▷山家スポーツ公園	☎(926)6636
▷クリーンヒル宝満	☎(926)5300
▷筑慈苑(火葬場)	☎(926)1892
▷社会福祉協議会	☎(920)8008
▷シルバー人材センター	☎(919)7755
▷筑紫野警察署	☎(929)0110
▷筑紫野消防署	☎(924)5034

この広報は森林資源を守るため再生紙を使用しています。

乳幼児健康診査

【対象者には個人通知をします】

通知が届いていない人は、問い合わせください。

4カ月児・10カ月児・1歳6カ月児の健康診査

○受け方 健診票が届いたら、通知文に記載の指定医療
 機関へ予約する ※1歳6カ月児は、歯科検診票も入っ
 ています ○持参品 母子健康手帳、健診票

3歳児健康診査 ※受診は誕生日の翌月です。

○日時 5月12日(木)・26日(木)の13時～14時 ※対
 象人数の都合で月2回に分けて開催 ○場所 カミーリ
 ヤ ○持参品 母子健康手帳、健診票、尿

離乳食教室

○対象者 離乳食を始めようとしている赤ちゃん(生後
 4カ月～7カ月頃)とその家族 ○定員 20組 ○日時
 6月9日(木)、10時～11時30分 ○場所 カミーリヤ
 2階 和室 ○内容 離乳食の講話、調理の見学、試食
 ○参加費 100円 ○申し込み方法 電話またはFAXで
 「教室名・日程・氏名(保護者と赤ちゃん)・住所・電話番
 号・赤ちゃんの生年月日」をお知らせください。※赤
 ちゃんに食物アレルギーがある場合は、申し込み時にお知
 らせください。 ○受付開始 5月9日(月)、9時～
 ○持参品 母子健康手帳、筆記用具、スプーン ※『抱っ
 こひも』があると、見学の際に便利です。

申し込み・問い合わせ先

健康推進課 ☎(920)8611 FAX(926)6006

緊急漏水時の水道当番業者

●水道当番業者(5月前半)

日 時	業 者 名	電話番号
5月1日	(株)カワキタ	☎(923)2569
5月2日～5月8日	田中住宅産業(株)	☎(926)4355
5月9日～5月15日	(株)筑紫商会	☎(921)1155

●問い合わせ先 上下水道部工務課 ☎(923)7112

今月は水道メーターの検針月です

●問い合わせ先 上下水道部業務課料金担当 ☎(923)7111

市の人口・世帯数

3月末日現在

人 口	100,507 (-107)
世帯数	40,178 (+68)
男 性	48,060 (-90)
女 性	52,447 (-17)
()	は前月比

5月の納税と納付

軽自動車税