

# 広報ちくしの

2015 November

# 11.1

No.1048



スポーツの秋！

お父さんも激走！

体育の日を前に、10月4日(日)・11日(日)に市内各地区で市民体育祭が開催されました。山口小学校では、第52回筑紫野市民体育祭山口校区大会が開催され、秋晴れの空の下、笑顔あふれる大会となりました。

山口小学校と天拝中学校の児童生徒も運営委員として参加し、子どもから高齢者まで楽しんでいました。

【写真】地区対抗リレーのゴールシーン

今号から、子育て関係のお知らせを巻末(16ページ)に掲載しています。

# 虐待かもと思ったらすぐにお電話をください。

あなたの1本のお電話で救われる子どもがいます。

連絡は匿名で行うことも可能です。連絡者や連絡内容に関する秘密は守られます。



お住まいの地域の児童相談所につながります。※一部のIP電話からはつながりません。  
※通話料がかかります。



近年、全国各地で児童に対する虐待による死亡や傷害事件が相次ぎ大きな社会問題となっています。

虐待かも、と思ったらすぐに電話をください。あなたの連絡・相談が子どもを守るとともに、子育てに悩む保護者を支援するための大きな一歩となります。

連絡は匿名で行うことも可能です。連絡者や連絡内容に関する秘密は守られます。

「虐待を受けた子ども」または、「虐待を受けたと思われる子ども」を発見した際には、以下の電話番号に連絡してください。

- ▽児童相談所全国共通ダイヤル  
☎189(いちはやく)
- ▽子育て支援課  
☎(923)1111
- ▽家庭児童相談室(市役所内)  
☎(921)1308

## 児童虐待とは・・・

- 身体的虐待** なく け たた おぼ 殴る、蹴る、叩く、投げ落とす、激しく揺さぶる、やけどを負わせる、溺れさせる など
- 性的虐待** 子どもへの性的行為、性的行為を見せる、ポルノグラフィの被写体にする など
- ネグレクト** 家に閉じ込める、食事を与えない、ひどく不潔にする、自動車の中に放置する、重い病気になっても病院に連れて行かない など
- 心理的虐待** おど 言葉による脅し、無視、きょうだい間での差別的扱い、子どもの目の前で家族に対して暴力をふるう(DV) など



# 11月は児童虐待防止推進月間です。

オレンジリボンには子ども虐待を防止するというメッセージが込められています。

# 市役所からのお知らせ

## 平成28年度保育所(園)入所申し込みのための書類を配布します

入所申し込みは、児童福祉法に定める手続きですので、入所を希望する人は必ず行ってください。

### ●入所対象者

生後50日目から就学前の児童

### ●申し込みができる人

生後50日目から就学前の児童の保護者で、次の要件を満たしている人

- ①市内居住者で住民登録をしている
- ②児童の保護者等が、就労等のため、保育が必要である
- ③その他、特別な事情(病気・介護など)により保育が必要である

※平成28年度中(平成28年4月～平成29年3月末日)に産休・育休明けで年度途中に入所を予定している人も、必ずこの期間内に申し込みを行ってください。

※現在、保育所在園児の入所手続きについては保育所園を通して行います。

### ●書類配布期間

11月27日(金)～12月3日(木)

※土曜日・日曜日は配布しません。

●書類配布時間 9時～16時30分

### ●書類配布場所

市役所第1別館1階第11会議室

※例年、配布初日は大変混み合いますので、ご了承ください。

※保育所入所は先着順ではありません。

12月4日(金)以降も子育て支援課窓口で配布します。

※入所申し込み手続きは、書類配布とその書類の受付に分かれています。

今回は配布のみで、書類の受付については平成28年1月5日(火)～9日(土)の間で行います。

### ●問い合わせ先

子育て支援課

### ●どの認定に該当するか参考にしてください

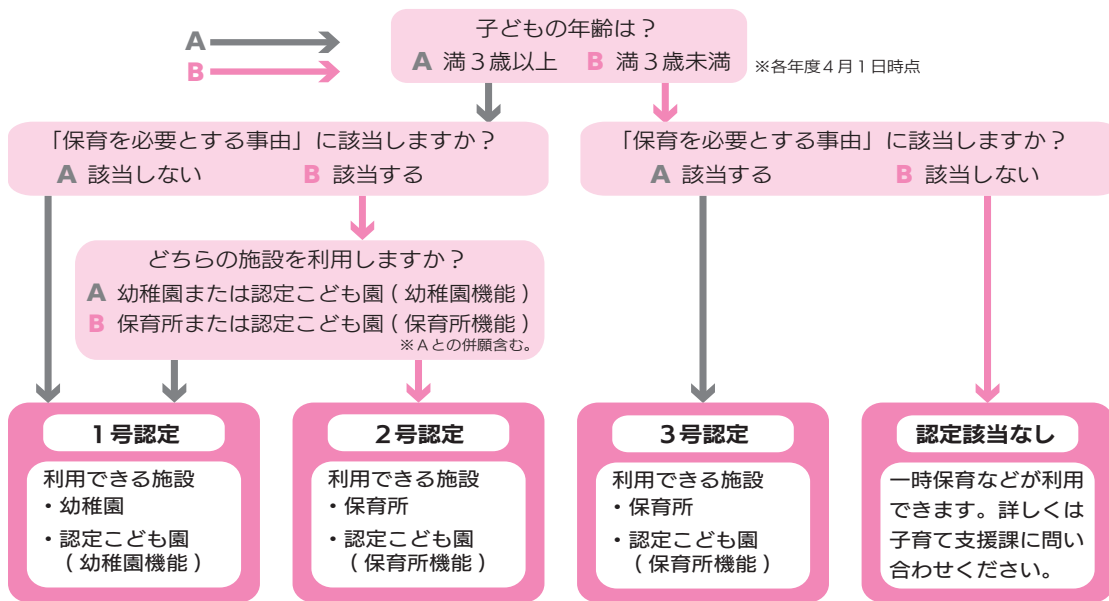

- ### ●保育を必要とする事由
- ①就労していることを常態としていること。
  - ②妊娠中または出産後間がないこと。(出産(予定)日を基準に産前6週・産後8週まで。多胎の場合は産前14週)
  - ③疾病にかかり、もしくは負傷し、または精神もしくは身体に障害を有していること。
  - ④同居または長期入院している親族の介護をしていること。
  - ⑤震災、風水害、火災その他復旧にあたること。
  - ⑥就労の意思があり、求職活動に専念していること。
  - ⑦学校に在学または職業訓練を受けていること。
  - ⑧虐待やDVの恐れがあること。
  - ⑨その他保育が必要と認められる状態にあること。

※幼稚園については、学校教育課にお問い合わせください。  
※認定こども園については、幼稚園機能は直接認定こども園へ、保育所機能は市役所へ申し込みください。

## 創業支援セミナーを始めます

新たに創業を目指す人を商工会と市が連携し支援する「創業支援事業」を始めます。

受講し、創業計画を策定することで、特定創業支援事業を受けたと認定される創業支援セミナーを開催します。

### 【創業支援セミナー】

● 日程 11月11日～12月2日(毎週水曜日)全4回

● 内容 経営、財務、人材育成、販売

● 講師 中小企業診断士など

商工会、市商工観光課では、随時、創業を希望する人の相談を受けています。

● 申し込み・問い合わせ先

筑紫野市商工会 ☎(923)2361

## 健康講座(なかなかよか健康チャレンジ公開講座)

関節や筋力などの運動機能が低下し、要介護の危険性が高い状態をロコモティブシンドロームといいます。ロコモを予防し、若々しく元気なカラダづくりの秘訣を学びませんか？

● 日時 11月28日(土)、10時～12時

● 場所 カミリーヤ2階視聴覚室

● テーマ 「さあ始めよう！ロコモティブシンドローム予防」

● 講師 川口謙一さん(九州大学整形外科リハビリテーション部医師)

● 募集人数 先着20人

※動きやすい服装でご参加ください。

● 申込方法 電話またはFAX

● 申込期限 11月20日(金)まで

● 申し込み・問い合わせ先

健康推進課(カミリーヤ内)

☎(920)8611/☎(926)6006

## 第十回特別弔慰金の請求はお済みですか

● 戦没者などの遺族の皆さんへ

戦没者などの死亡当時の遺族で平成27年4月1日(基準日)において公務扶助料や遺族年金などを受ける人がいない場合に特別弔慰金が支給されます。

まだ請求していない人は早めに手続きしてください。(すでに請求している人は手続きの必要はありません)

● 支給対象者

次の順番で先順位の遺族一人に支給されます。

①平成27年4月1日までに戦傷病者

戦没者遺族等援護法による弔慰金の受給権を取得した人

②戦没者などの子

③戦没者などの父母、孫、祖父母、兄弟姉妹

※戦没者などの死亡当時、生計関係を有していることなどの要件を満たしているかどうかにより、順番が入れ替わります。

④③以外の戦没者の三親等内の親族(甥・姪など)

※戦没者などの死亡時まで引き続き1年以上の生計関係を有していた人に限ります。

● 支給内容

額面25万円(5年償還)の記名国債

● 請求期間

平成27年4月1日～平成30年4月2日(土・日曜日、祝日、年末年始は除く)

※請求期間を過ぎると第十回特別弔慰金を受けることができなくなります。

● 請求方法

生活福祉課(市役所第2別館1階)で請求書などをお渡しします。記入後に戸籍などの必要書類と一緒に同課へ提出してください。

● 問い合わせ先

生活福祉課 地域福祉担当

## 重度心身障害者福祉手当

市では、在宅で重度の障害のある人に福祉手当を支給しています。

● 対象者

①身体障害者手帳1・2級を持っている人

②療育手帳Aを持っている人

③精神障害者保健福祉手帳1級を持っている人

④公的年金制度で障害を事由とした1・2級の年金を受給している人

※法の規定により特別障害者手当、障害児福祉手当、経過的福祉手当の支給を受けている人は対象になりません。

● 手当の額 月額3500円

※毎年11月までの手当を12月下旬に指定の口座に振り込みます。(口座の変更がある場合は変更届を提出してください)

昨年支給を受けた人や、すでに申請を済ませた人は、改めて手続きの必要はありません。ただし、長期の入院(3カ月以上)や施設に入所した場合は、支給の対象となりませんのでご連絡ください。場合によっては、手当の返還を求めることがあります。

● 問い合わせ先

生活福祉課 障害者福祉担当



### 筑紫野市環境フェア&ちくしのフリーマーケット

ごみ減量や省エネなどの体験・啓発コーナーで、楽しく環境問題を学びませんか。フリーマーケットでは、お宝が見つかるかもしれませんよ！

●日時 11月14日(土)、10時～14時

※雨天時は翌日に延期。ただし、翌日も雨天時は中止。

●場所 生涯学習センターイベント広場

●内容 フリーマーケット、新聞紙・古紙回収、ペットボトルキャップ回収、自転車での発電体験、紫外線チェックストラップの作成、エコバッグ・小物作り、プラ板工作、猫の譲渡会、せっけんの実験、木になる粘土工作など(一部有料) ※都合により変更になることがあります。

●問い合わせ先 環境課

### 第3回ダンボールコンポスト講座を開催します

ダンボールコンポストを使って生ごみを堆肥化する講座を開催します。(受講料無料)

今回のダンボールコンポスト講座は、筑紫野市環境フェアにて開催します。事前申し込みの必要はありませんので、

各回の開始時間までに来場ください。

●日時 11月14日(土)、

▽1回目 11時～

▽2回目 13時～

※筑紫野市環境フェア&ちくしのフリーマーケットと同様に、雨天時は翌日に延期。ただし、翌日も雨天時は中止。

●場所 生涯学習センターイベント広場

●定員 各回先着15人程度

●問い合わせ先 環境課

### 市民図書館歴史講座

#### 「筑紫神社と古代の筑紫」

筑紫野市内で最も古い歴史ある筑紫神社について、そして古代の筑紫について古代史の専門家がたっぷり話します。

●日時 12月9日(水)、13時30分～15時

●場所 市民図書館 集会室

●講師 清原 倫子さん(筑紫野市歴史博物館運営協議委員)

●定員 先着30人

●受付開始 11月11日(水)、10時～

●申込方法 図書館カウンターまたは電話

●申し込み・問い合わせ先

市民図書館 ☎(928)4343

## こちら110番！筑紫野警察署情報



### 情報提供のお願い

あなたの情報が事件解決のカギです。どのようなささいな情報でも構いません。情報提供者の秘密は絶対に守りますので、積極的な通報をお願いします。事件に関する情報は110番、または筑紫野警察署 ☎(929)0110 までお願いします。

### 犯罪について知っていることは積極的に通報を！

皆さんが不審な車両のナンバーをメモし、それを警察に通報していただいたことから事件が解決した、というような例は数多くあります。

「不審な人や車を目撃した」「犯人に似た人を知っている」など、事件に関する情報は、ためらわず110番、または筑紫野警察署 ☎(929)0110 まで通報してください。

福岡県警が公開捜査している犯人の画像は、福岡県警のホームページに掲載しています。

### 聞き込み捜査にご協力を！

聞き込み捜査とは、事件が発生したとき警察官が皆さんのお宅を訪問して、犯罪や犯人についてのさまざまな情報を聞き歩く捜査活動のことです。

聞き込み捜査で警察官がお伺いした際は、ご協力をお願いします。

# 歯周病を予防して、 いつまでも健康な歯を保ちましょう！

こんにちは  
保健師です



歯周病は、歯と歯ぐきの間隙に侵入した細菌が炎症を引き起こし、歯を支える骨を少しずつ溶かして、最終的には歯を失ってしまう恐れもある病気です。むし歯と異なり痛みが出ないことが多いため、気づかないうちに進行していることがあります。

大人の約8割が歯周病にかかっていると言われています

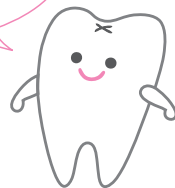

## 予防の基本は「丁寧な歯みがき」

- ポイント1** 歯ブラシは適切な硬さのものを使う  
(健康な人は普通かやや硬め、歯ぐきに炎症がある人は柔らかめ)
- ポイント2** 朝食後、寝る前の歯磨きは時間をかけて
- ポイント3** ブラッシングは小刻みに、一本一本を磨くイメージで
- ポイント4** 歯と歯の間隙は歯間ブラシやデンタルフロスを活用しよう



## 成人歯科検診を行っています

市では、下記の対象者について、年1回無料で歯科検診を実施しています。

- 対象** ①16～40歳、50歳、60歳、70歳  
※年齢は平成28年4月1日での満年齢です。  
②①以外の妊婦  
※妊婦は、母子健康手帳交付会時に詳しい説明を行います。
- 検診期間** 平成27年4月1日～平成28年3月31日  
(対象②は妊娠期間中のみ)
- 実施機関** 市内指定歯科医院  
※詳しくは「健康カレンダー」または健康推進課へお問合せください
- 持参するもの** 本人確認ができるもの(健康保険証、免許証、印鑑カードなど) 妊婦は母子健康手帳も持参してください

### 歯周病のセルフチェック！

- 起床したとき、口の中がネバネバする
- 歯磨きするとき、出血する
- 口臭が気になる
- 歯肉が痛い、むずがゆい
- 歯肉が赤く腫れている
- かたい物が噛みにくい
- 歯が長くなったような気がする
- 歯と歯の間に隙間ができる。食べ物が詰まる

1つ以上当てはまれば歯周病の可能性  
があります。かかりつけの歯科医院に相談  
しましょう。

## 定期的に歯科検診を受けましょう

歯周病の予防には、日々のセルフケアとともに、歯石除去など歯科医師や歯科衛生士による専門的なケアもとても重要です。そのため自覚症状がなくても、年1回は歯科検診を受診しましょう。

また、歯科検診で早期発見し治療することにより、通院にかかる期間の短縮や費用が安く済むなど、負担の軽減もできます。



- 問い合わせ先**  
健康推進課(カミーリヤ内)  
☎(920)8611



# と しょ かん 図書館くらぶ

● 問い合わせ先  
市民図書館  
☎(928)4343

## 図書館資料紹介

### 「睡眠」

寝苦しい季節は過ぎましたが、皆さんぐっすり眠れていますか。

睡眠は、私たちにとって必要不可欠なものです。ぐっすり眠ることができるといことはとても幸せなことですが、

誰もがよい睡眠をとっているとは限りません。また、たっぷり寝ているはずなのに眠いという人もいます。

睡眠を得るための必要知識を増やすことは、日中の生活リズムを送る上でとても大切です。日頃の生活の中でそれぞれにあったものを、何か一つでも取り入れることで、日中の辛い眠気やだるさから解放されたり、少しずつよい眠りに近づけることができます。眠りについて見直してみたいかがでしょうか。



「いつも眠い～」がなくなる快眠の3法則

菅原 洋平／著  
(メディアファクトリー)



「睡眠第一！」ですべてうまくいく

成田 奈緒子／著  
(双葉社)



安眠の科学

内田 直／著  
(B&Tブックス、日刊工業新聞社)



ぐっすり。

鍛冶 恵／著  
(新潮社)



子どもの眠りの大事なツボ

神山 潤／著  
(芽ばえ社)



不眠の悩みを解消する本

三島 和夫／著  
(法研)

### ● 移動図書館車つくしんぼ号巡回表

11月		時間	9:30~10:10	10:30~11:10	13:30~14:10	14:30~15:10	15:30~16:10
10(火)	24(火)	大石 公民館	山家1区 公民館	光が丘 公民館	山小 学校	岡隣保 田館	美隣保 咲館
11(水)	25(水)	山家2区 公民館	山家1区 公民館	光が丘 公民館	山小 学校	岡隣保 田館	美隣保 咲館
12(木)	26(木)	山家1区 公民館	山家2区 公民館	光が丘 公民館	山小 学校	岡隣保 田館	美隣保 咲館
13(金)	27(金)	山家1区 公民館	山家2区 公民館	光が丘 公民館	山小 学校	岡隣保 田館	美隣保 咲館
3(火)	17(火)	山家1区 公民館	山家2区 公民館	光が丘 公民館	山小 学校	岡隣保 田館	美隣保 咲館
4(水)	18(水)	山家1区 公民館	山家2区 公民館	光が丘 公民館	山小 学校	岡隣保 田館	美隣保 咲館
5(木)	19(木)	山家1区 公民館	山家2区 公民館	光が丘 公民館	山小 学校	岡隣保 田館	美隣保 咲館
6(金)	20(金)	山家1区 公民館	山家2区 公民館	光が丘 公民館	山小 学校	岡隣保 田館	美隣保 咲館

● 11月の休館日 2日(月)、9日(月)、16日(月)、25日(水)、30日(月)

### 本を大切に!

## 筑紫地区公共図書館マナーアップキャンペーン

● 期間 10月27日(火)~11月8日(日)

筑紫野市民図書館では、昨年度に約70万点以上の本やCD、DVDを貸出しました。

しかし、中には書き込みをしたり、必要なところを破り取られたりした本もあります。図書館の本は、市民皆さんの財産です。マナーを守って読書の秋を楽しみましょう。

筑紫地区(筑紫野市、春日市、大野城市、太宰府市、那珂川町)の公共図書館ではマナーアップキャンペーンを実施しています。



▲切り抜かれた新聞

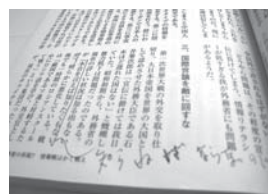

▲落書きされた本



▲破かれた雑誌



10/4

健康と福祉をテーマに  
にぎわう

## カミーリヤフェスティバル

今年もカミーリヤをメイン会場に、隣接する「ほほえみタウン」とあわせて健康と福祉をテーマに、34団体の参加の下、カミーリヤフェスティバルを開催しました。

ステージ発表の他、展示やさまざまな体験イベント、各種バザー、献血など、健康づくりや福祉について、盛りだくさんの内容で、子どもたちから高齢者まで交流を深め、多くの人でにぎわいました。



食生活改善推進会の食育コーナー、だしを当てる「だしクイズ」

9/20

バドミントン女子  
7連覇を達成

## 第58回 福岡県民体育大会・バドミントン競技

福岡県民体育大会のバドミントン競技が那珂川町の会場で開催され、一般女子Aの部に出場した筑紫野市チームが優勝を飾りました。この種目では、今回で7連覇となります。

選手の皆さんは、並みいる強豪を相手に厳しい試合の連続でしたが、王者の貫禄を見せつけ、見事優勝を勝ち取りました。



接戦を制して7連覇を達成し、笑顔の選手の皆さん

10/11

チーム一丸となって  
熱戦を展開

## 第5回 筑紫野市近郊親善ラージボール卓球大会

農業者トレーニングセンターで第5回筑紫野市近郊親善ラージボール卓球大会が開催されました。この大会は、技術向上と卓球を通しての親善・交流を図るために、筑紫野市卓球協会主催で行われているもので、九州各県から76チーム333人が参加しました。

競技は、選手に応じてA、B、Cの3クラスに分かれ、時に楽しく、時に激しい試合を繰り広げていました。



生涯スポーツとして親しまれているラージボール卓球

10/1

世界を体感  
さらなる飛躍を誓う

## BUDDY・FC 慶州国際サッカー大会出場報告

BUDDY・FC(バディフットボールクラブ)の皆さんが、8月下旬に韓国で開催された国際大会の出場報告のため、藤田市長を訪問しました。

この大会には世界12カ国からの出場があり、結果は1勝3敗と予選リーグ敗退でしたが、体格差や言葉の壁など、海外で感じ、学んだことを話してくれました。キャプテンで天拝小学校6年生の鬼木 颯都さんは「この経験を今後のサッカー活動に活かしたい」と語ってくれました。



現地では慶州市がフラッグを掲げて歓迎してくれました

地域づくりをすすめたいという願いをこめて名付けました。

【問い合わせ先】生涯学習課

☎092(918)3535/FAX 092(923)0416

電子メール k-gakushuu@city.chikushino.fukuoka.jp



### 市教育委員会主催 筑紫野市家庭教育学級

ちくしのしかていきょういくなつきゅう ごどうけんしゅうかい  
筑紫野市家庭教育学級 合同研修会

ころ た あ そだ おとな せなか み そだ  
転んでも立ち上がるココロを育てる ～大人の背中を見て育つ～

問 生涯学習課 家庭教育学級担当 ☎(918)3535 (代表)

「来た球は打つ！」精神で常に前向きにチャレンジ。育児と運動の経験を生かし、普通の主婦がゼロから起業。「どうせ無理、とあきらめている子はいねえが～！」と弱い心をはぎ取る“幼児教育界のなまはげ”としても活動中。そんな太刀山さんのユニークな子育てトークを聞きに来ませんか。

- ◆日時 11月19日(木) 10時～12時 (一般受付9時40分～)
- ◆場所 生涯学習センター 2階 さんあいホール  
(市内二日市南1-9-3)
- ◆講師 太刀山 美樹さん (株式会社MIKI・ファニット 代表取締役)
- ◆対象 家庭教育学級生、子育てに興味のある市民の皆さん
- ◆参加費 無料 (事前申し込み不要)
- ◆主催 筑紫野市教育委員会



講師の太刀山 美樹さん ↑

筑紫野市家庭教育学級は市教育委員会の主催事業です。小中学校の保護者を対象に「子どもを育てながら自分も育つ」ことを願い学習する場として、市内に17学級を開設しています。学級生同士が子育ての悩みを相談しあい、交流を通じて楽しみながら子育てすることを目指して学習を進めています。

☆平成27年度家庭教育学級開講中(期間：5月～2月) 問☎(918)3535(代表)

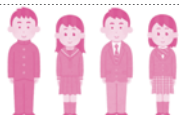

### 筑紫野市青少年育成市民会議

しみん  
市民フォーラム テーマ 「今 私たちができること！」

問 市青少年育成市民会議事務局 (生涯学習センター内) ☎(918)3535 (代表)

今年の市民フォーラムでは、過去取り組んできた課題(いじめ問題、インターネット・スマホなどによる問題、まちづくりに関わる地域貢献など)や戦後70年の節目の平和に対する課題など、さまざまな課題から中・高校生の代表の皆さんが、それぞれテーマを設定し、思いを語ります。発表者と来場者との意見交換も行います。たくさん参加をお待ちしています。

- ◆日時 11月21日(土)  
開会14時(受付13時30分～)  
閉会16時30分(予定)
- ◆場所 生涯学習センター2階さんあいホール
- ◆参加費 無料 (事前申し込み不要)
- ◆内容 「今 私たちができること！」をテーマにしたパネルフォーラム
- ◆パネリスト 市内5中学校と4高等学校の生徒代表
- ◆主催 筑紫野市青少年育成市民会議



↑

← 昨年のようす

← 発表者と市青少年育成市民会議の皆さん

☆内閣府では11月を「子ども・若者育成支援強調月間～いのち輝くみんなの未来～」と定め、全国で青少年育成に関するさまざまな事業が行われています。「市民フォーラム」は、筑紫野市青少年育成市民会議がこの期間の取り組みとして開催しています。

「もやい」とは、地域共同体をさしてあり、地域のふれあいや仲間づくり・連帯をあらわすことばです。お互いに交流・連帯し

**竜岩自然の家 主催事業**

やがい つく きせつ  
**野外で作ろう! 季節のむかしおやつ**

問 竜岩自然の家 ☎(921)3455

- ◆日時 **12月6日(日) 10時~14時** (予定)
- ◆場所 竜岩自然の家 大根地炊飯棟
- ◆内容 「もちつき」(あんこもち、きなこもち、大根もち、よもぎもちなど) ※雨天決行
- ◆対象・定員 市内在住の人・20人  
※小学生以下は保護者同伴
- ◆材料費 300円
- ◆申し込み方法 **11月5日(木)**  
9時から受け付け。竜岩自然の家  
窓口、または電話で申し込みください。  
(先着順、定員になりしだい締め切ります)  
竜岩自然の家 ☎(921)3455  
(市内柚須原373-1)



12月は「もちつき」  
杵と臼を使った昔ながらの  
つきかたを体験してみよう。

↑ 竜岩自然の家マスコットキャラクター「竜岩ゴン左衛門」

**ちくしの文化講座 料理講座**

りょう り にゅうもん  
**きちんとさんのお料理入門(おせち)**

問 生涯学習課 ☎(918)3535 (申し込み方法は下記▼)

**料** 理初心者のための教室です。包丁の使い方、食材の切り方など、基本から楽しく学びます。12月は、好評の「おせち料理」。

申し込みの際は、①~③の希望日番号をご記入ください。



- ◆日程 ①**12月5日(土)**  
②**12月12日(土)**  
③どちらの日程でも参加できる
- ◆時間 **10時30分~13時30分** (延長の場合あり)
- ◆場所 生涯学習センター2階 調理室
- ◆対象・定員 成人(料理初心者)・各日18人
- ◆受講料 1,020円
- ◆材料費 1,500円
- ◆講師 木和 幸子さん(料理研究家)
- ◆申込期限 **11月16日(月) 必着**
- ◆申し込み方法(※電話での申し込みはできません)  
ハガキまたは生涯学習課で配付する受講申込書に、  
①講座名、②郵便番号、③住所、④氏名(ふりがな)、  
⑤年齢、⑥性別、⑦電話番号、⑧希望日番号を記入してお申し込みください。  
(定員を超えた場合は、抽選により決定します)
- ◆申し込み・問い合わせ先  
〒818-0057 市内二日市南1-9-3  
生涯学習センター内 生涯学習課  
「ちくしの文化講座」係



毎年人気の「おせち料理」  
抽選で受講できない人も多いので  
今年と同じ内容で2回行います。  
①~③の希望日番号を  
記入して申し込んでください。

**生涯学習ボランティアバンク**

「あしきっこ子ども広場」  
はじまります♪

日本の昔ながらの「昔あそび」をとおして、地域のボランティアの皆さんと子どもたちのふれあいの場、子どもたちの居場所作りを目的とした事業です。

- ◆日時 **11月7日(土) 10時~12時**  
※11月から毎月第1土曜日開催
- ◆場所 阿志岐小学校 体育館  
(市内阿志岐2350)
- ◆対象 どなたでも
- ◆内容 サンタさんストラップ  
作り、おはじき、  
お手玉、ゴムとび など



↑ 作品例

- ◆参加費 無料  
※申し込み不要。当日、会場にお越しください。
- ◆問い合わせ先  
生涯学習ボランティアバンク事務局  
生涯学習センター内  
☎(918)3220(直通) FAX (918)3230  
※開室時間：月~金曜日 9時30分~16時30分  
ホームページ <http://www.boraban.sakura.ne.jp/>

**ちくしの文化講座 後期講座**

じゅうせい ぼしゅちゅう  
**受講生募集中!**

パンフレットは生涯学習センターで配布中です。



市のホームページからダウンロードすることもできます。



↑「ちくしの文化講座」最新の募集状況はこちら

## お知らせ

## INFORMATION

### お知らせ

**11月は労働保険適用促進強化期間です**

労働者(パート・アルバイト含む)を雇っている事業主は労働保険に加入することが法律で義務付けられています。

また、加入手続きが済んでない事業主は、労働者が安心して働ける職場作りと安定した事業経営を図るため、所轄の労働基準監督署・公共職業安定所での加入手続きを行ってください。

● **問い合わせ先** 福岡労働局労働保険徴収課 ☎(4334)988355

### 税を考える週間

国税庁は、毎年11月11日～17日を「税を考える週間」と定め、集中的にさまざまな広報広聴活動を行っています。平成27年は「税



### 電話番号案内

市役所	(923)1111
上下水道料金総務課 料金担当	(923)7111
上下水道工務課 給排水担当	(923)7172
山口コミュニティセンター	(922)2551
筑紫コミュニティセンター	(926)2913
山家コミュニティセンター	(926)2809
御笠コミュニティセンター	(922)2601
二日市コミュニティセンター	(920)5123
筑紫南コミュニティセンター	(919)8400
生涯学習センター	(918)3535
市民図書館	(928)4343
歴史博物館	(922)1911
人権文化センター	(926)4136
ガミーリヤ	(920)8000
文化会館	(925)4321
グリーンヒル宝満	(926)5300
筑慈苑(火葬場)	(926)1892
社会福祉協議会	(920)8008
シルバー人材センター	(919)7755
筑紫野警察署	(929)0110
筑紫野消防署	(924)5034



### 人の動き

9月末日現在

人口	102,404人 (- 31)
男性	48,927人 (- 24)
女性	53,477人 (- 7)
世帯数	42,828世帯 (+ 16)

( )は前月比



### 水源情報

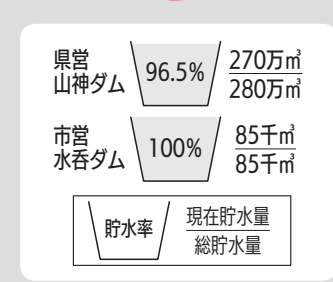

### イベント

#### いきいき商工農フェスタ

市内の各商店街の活動を知ってもらい、商工農業者と消費者とのふれあいの場として開催します。多彩な商品紹介や販売、地域活性化商品券のアンケート提出者を対象とした抽選会などイベントも盛りだくさんです。

● **日時** ▽11月7日(土)、10時～17時 ▽8日(日)、10時～16時

● **場所** 文化会館駐車場 ● **問い合わせ先**

#### ふれあいフェスタ

福岡県農林業総合試験場(福岡県農林業総合試験場(市内吉木)) ● **内容** 新品種や新技術の展示、試験研究の体験、ヒヨコとのふれあい、遺伝子暗号クイズ、昆虫ペーパークラフト、元気づくしおにぎり試食など

● **日時** 11月21日(土)、9時30分～16時 ● **場所** 福岡県農林業総合試験場総務課 ☎(924)29669

● **問い合わせ先** 同試験場総務課 ☎(924)29669

#### 福岡県工業技術センター

化学繊維研究所 一般公開 ● **内容** 主に小学生を対象とした、楽しく科学に触れあえるイベントです。(入場無料)

● **日時** 11月7日(土)、10時～16時

#### クローバープラザ

「家族の日」イベント ● **内容** 家族で楽しめるイベントを開催します。

● **日時** 11月14日(土)・15日(日)、9時～ ● **場所** クローバープラザ(春日市) ● **内容** スタンプラリー、鉄棒教室、物づくり体験、そば打ち体験など ● **問い合わせ先** 同プラザ総務課 ☎(584)1212

#### J A 筑紫ふるさとまつり

● **日時** 11月28日(土)・29日(日)、9時～15時 ● **場所** J A 筑紫本

#### 九州国立博物館開館10周年記念公演

● **日時** 11月14日(土)、14時～15時 ※入場無料 ● **場所** 九州国立博物館ミュージアムホール(太宰府市) ● **内容** 浅野瑞穂さん(舞踊家)による「天女の舞」 ● **問い合わせ先** 九州国立博物館振興財団 ☎(918)21600

#### 福岡県農林水産まつり

● **日時** ▽11月14日(土)、10時30分～16時30分 ▽15日(日)、10時～16時 ● **場所** 県営天神中央公園(福岡市中央区) ● **内容** 農林水産物の展示即売など ● **問い合わせ先** まつり運営委員会(県園芸振興課) ☎(643)3486

## ぼしゅつ

### 福岡県沖縄地域戦没者 慰霊巡拝団員募集

先の大戦における沖縄地域での本県出身戦没者および一般戦災死没者を追悼し、平和を祈念するため、慰霊巡拝団員を募集します。

●日程 平成28年1月21日(木)～22日(金) ●参加資格 先の大戦における沖縄地域での本県出身戦没者および一般戦災死没者の遺族(配偶者、父母、子および兄弟姉妹で、福岡県に居住している人) ●募集人員 20人 ●申込期限 11月27日(金)まで ●申し込み・問い合わせ先 福岡県遺族連合会 ☎(76)0012 または最寄りの郡市区遺族(連合)会

### クリエイション・コア 福岡ビジネスセミナー

●日時 11月5日(木)、18時～20時 ●対象 市内の企業経営者や経営幹部 ●内容 中小企業の1活用入門、事例紹介 ●受講料 無料 ●定員 先着25人 ●申込期限 11月3日(火)まで ●場所・申し込み・問い合わせ先 クリエイション・コア福岡(市内上古賀) ☎(929)2218

### 福岡県中小企業家同友会 筑紫支部11月勉強会

●日時 11月19日(木)、18時20分～20時50分(受付18時) ●場所 生涯学習センター ●テーマ 経営体験報告 ●講師 三宅 静江さん(三宅牧場まきば代表社員) ●対象 中小企業経営者 ●費用 無料 ●定員 先着40人 ●申込期限 11月13日(金)まで ●申し込み・問い合わせ先 同支部事務局(森元) ☎(686)1234

### 発達障害者と保護者のための交流会

大人(18歳以上)の発達障害者本人とその保護者を対象に、交流会を開催します。詳細は問い合わせください。(県委託事業) ●日時 11月28日(土)、12月20日(日)、平成28年1月30日(土)、2月27日(土)、3月12日(土)、26日(土)、▽本人対象 10時～12時、▽保護者対象 13時～15時 ●場所 クローバープラザ(春日市)など ●参加費 無料 ●定員 各回10人程度 ●申し込み・問い合わせ先 発達障害がい者就労支援ゆあしつ(堀切) ☎(070)54823432

### 秋の里山めぐり

武蔵寺・天拝公園周辺の野草と遊びませんか。気軽に楽しめるゲームやレクリエーションもありません。

●日時 11月28日(土)、9時30分～12時30分 ●集合場所 天拝公園水上ステージ ●参加費 無料 ●定員 15人 ●申込方法 11月20日(金)までに電話またはハガキで申し込み ●申し込み・問い合わせ先 〒818-0059 市内塔原東2-2-1 チエンジニアせんばあ倶楽部(平野) ☎(990)2079338

### 子ども緑の教室

●日時 12月25日(金)、13時30分～16時 ●場所 クローバープラザ(春日市) ●内容 正月を飾るこけ玉づくり ●対象 小学生と保護者 ●参加費 無料 ●定員 先着25人 ●申し込み・問い合わせ先 福岡県緑化センター ☎0943(72)1193 ※月曜休館

### オストメイトの勉強会

●日時 11月8日(日)、13時～16時 ●場所 クローバープラザ(春日市) ●対象 オストメイトやその家族、医療関係者、介護職員、

希望者 ●内容 ストーム管理の工夫あれこれ ●参加費 無料

●問い合わせ先 日本オストミー協会福岡県支部事務局 ☎(572)7788

### 発達障害者支援センター 啓発事業講演会

●日時 12月5日(土)、13時～16時(開場12時) ●場所 久留米田主丸複合文化施設そよ風ホール(久留米市田主丸) ●講演 『自分』のことの知り方・教え方について ●学芸員 吉田 友子さん(ベック研究所) ●よこはま発達クリニック ※参加無料 ●定員 400人 ●申込期限 11月20日(金)まで ●申し込み・問い合わせ先 福岡県発達障害者支援センターあおぞら ☎(990)10843455 / HP <http://www.aozora-center.com/>

### HIV休日迅速検査

12月1日は世界エイズデーです。 ●日時 12月5日(土)、13時～16時 ●場所 筑紫保健福祉環境事務所(大野城市) ※無料、匿名の検査です。予約不要。 ●問い合わせ先 同事務所保健衛生課エイズホットライン ☎(582)2522

### 不妊セミナー

●日時・内容 ▽11月17日(火)、13時30分～16時、講演 「不妊治療とのつきあい方」日常生活を快適に過ごすために ▽12月8日(火)、13時30分～16時、交流会 ●場所 筑紫総合庁舎(大野城市) ●定員 20人 ●申し込み・問い合わせ先 筑紫保健福祉環境事務所健康増進課 ☎(513)5583

### パーキンソン病講演会 交流会「ひまわり会」

●日時 12月2日(水)、14時～16時(受付13時30分) ●場所 筑紫総合庁舎(大野城市) ●内容 講話「日常生活に取り入れるリハビリのポイント」、交流会 ※動きやすい服装で水筒持参 ●定員 50人 ●申込期限 11月25日(水)まで ●申し込み・問い合わせ先 筑紫保健福祉環境事務所健康増進課 ☎(513)5583

今月は  
水道メーターの  
検針月です

●問い合わせ先  
上下水道料金総務課  
料金担当  
☎(923)7111

## 全国一斉「女性の人権ホットライン」強化週間

11月16日(月)～22日(日)を強化週間として、相談を受け付けます。

- 相談内容
  - ・夫・パートナーからの暴力
  - ・職場でのセクハラ
  - ・ストーカー
  - など、女性に関する人権問題

### ●受付日時

▽11月16日(月)～20日(金)、8時30分～17時  
▽11月21日(土)・22日(日)、10時～17時

### 全国共通相談電話番号 ☎0570(070)810

法務局職員と人権擁護委員が無料で相談に応じます。どんなささいなことでも、一人で悩まず相談ください。※「女性の人権ホットライン」では、強化週間以外でも月～金曜日の8時30分～17時15分に相談を受け付けています。

### ●問い合わせ先

福岡法務局人権擁護部 ☎(832)4311

## 週末証明書交付サービス

### 市民課週末窓口証明書交付サービス

◆開設日 毎月第2・第4土曜日(11月は14日、28日)

◆開設時間 9時～12時

### ◆取扱業務

【証明書の発行】住民票の写し、印鑑登録証明書、戸籍に関する証明書、住民票記載事項証明書、住民票コード通知票、住所の表示の変更による証明書

【印鑑の登録業務】新規登録、再登録、廃止などの申請

### 筑紫出張所日曜日証明書交付サービス

◆開設日 毎週日曜日(11月は1日、8日、15日、22日、29日)

◆開設時間 9時～12時

### ◆取扱業務

住民票の写しおよび印鑑登録証明書の発行  
※筑紫出張所以外の出張所では、日曜日の証明書交付サービスは行っていません。

## 創作折り紙教室

大人向けの楽しい教室です。集中力トレーニングとストレス解消に参加しませんか。

- 日時 12月1日、8日、15日、22日(毎週火曜日)、10時～12時
- 場所 筑紫野市シルバー人材センター(市内岡田、ほほえみタウンC棟)
- 参加費 1000円
- 定員 先着10人 ●持参するもの 市販の折り紙 ●申し込み・問い合わせ先 同センター ☎(919)7755 ※平日8時30分～17時

## サークル

会費など詳しくは各サークルに直接問い合わせください。

### 柔道

随時、見学・体験受け付けています。

- 日時 月・水・金曜日、19時
- 場所 二日市中学校武道場
- 問い合わせ先 筑紫道場(田島) ☎090(7294)6629

### ギター

クラシックギターで歌謡曲、映画音楽など、やさしい曲を初心者で合奏しています。一緒に

ギター演奏を楽しみませんか。

- 日時 毎週木曜日、15時～17時
- 場所 生涯学習センター ●問い合わせ先 パープルス(丸山) ☎090(7153)8249

### 手編み

針の持ち方、糸の使い方など初歩から分かりやすく指導します。

- 日時 第1・3火曜日、10時～12時30分 ●場所 二日市コミュニティセンター ●問い合わせ先 波見 ☎(920)3117 ※16時以降

## そらだん(無料)

### 高齢者無料法律相談

●日時 毎月第2・4木曜日の13時30分～15時30分(1件50分程度)

- 場所 市役所 第3別館 高齢者支援課内相談室 ●相談員 福岡県司法書士会指定の司法書士
- 申込方法 事前に電話で予約(各日2件まで) ●申し込み・問い合わせ先 高齢者支援課

### 介護を考える家族の会による介護相談

認知症に関する疑問や介護の仕方、本人への接し方など気軽に相談してください。介護負担

の悩みなどを一緒に分かち合い、再び元気を出せるよう、話を聞きます。(予約不要)

- 日時 11月20日(金)、10時～15時(毎月第3金曜日)に開催予定
- 相談方法 面談または電話 ●相談場所 カミリーヤ内相談室(社会福祉協議会横) ●電話相談 ☎(920)8008 ●問い合わせ先 高齢者支援課

### 無料法律相談

- 日時 11月19日(木)、13時～16時(1人30分程度) ●場所 福岡法務局筑紫支局1階相談室 ●相談担当 弁護士 ●相談受付 電話による予約制先着6人 ※資力基準を満たす人が対象のため、予約の際に収入などをお尋ねします ●申し込み・問い合わせ先 法テラス福岡 ☎050(3)383(5)502

### 認知症介護相談

県では、認知症の人やその家族が住み慣れた地域で安心して暮らしていけるよう、心配ごとや悩みごとについて、電話または面談による相談を秘密厳守で実施しています。

- 日時 水・土曜日、11時～16時
- 場所 クロバードプラザ(春日市)
- 電話相談 ☎(574)0190

## 休日の当番医

診療時間は9時～17時  
(小児科は9時～23時)

●病院などの都合で変更されることがありますので、市役所または消防署☎(924)5034で事前に確認してください。

### 11月1日(日)

内	伊藤医院	二日市南	(922)3303
外	徳永外科医院	美しが丘南	(926)8330
産	城野産婦人科クリニック	春日市	(584)1103
小	福岡徳洲会病院	春日市	(573)6622

### 11月3日(火)

内	中川内科医院	太宰府市	(925)7266
外	金澤整形外科医院	大野城市	(572)7288
産	まわりウイメンズクリニック	春日市	(596)9111
小	福岡徳洲会病院	春日市	(573)6622

### 11月8日(日)

内	済生会二日市病院	湯町	(923)1551
外	済生会二日市病院	湯町	(923)1551
産	あまがせ産婦人科	大野城市	(572)5503
小	福岡徳洲会病院	春日市	(573)6622

内科と外科、小児科の平日夜間当番医は、市役所・消防署に問合せください。

## 小児救急電話相談

19時～翌朝7時

☎#8000

休日・夜間の急な子どもの病気の対処に迷ったときの電話相談です。携帯電話からも可。

## 歯科休日急患診療

診療時間は9時～16時

休日急患歯科診療所 春日市 (571)0118

※全ての日曜日・祝日・お盆・年末年始の歯科急患に対応しています。

## 緊急漏水時の水道当番業者

### ●水道当番業者(11月前半)

日程	業者名	電話番号
11月1日	林田建材(株)	(924)2345
11月2日～11月8日	(有)太成興業	(921)3239
11月9日～11月14日	(有)ムサン工業	(928)3867

●問い合わせ先 上下水道工務課 ☎(923)7112

### 編集後記

50回以上続く市民体育祭の地区も大変盛り上がりだっていたそうです。  
取材に行った山口校区市民体育祭でも、子どもたちに負けじと、お父さんたちが力を振り絞って綱を引き、リレーで全力疾走。大いに会場を沸かせていました。  
出場したお父さんたちを見習って、いつまでも子どもたちと一緒に走れる父親でありたいと思いました。

(広報広聴担当 山崎)

## 母子健康手帳交付会

●場所・日程(火曜日) ▽生涯学習センター3階和室 11月17日 ▽カミーリヤ2階和室 11月10・24日

●時間 9時50分～10時10分(※受付 9時30分～9時45分) ●持参品 妊娠届出書(交付会場にもあります)、筆記用具 ●内容 母子健康手帳の交付と説明、市の保健事業紹介、講話など

※代理の場合は記入済みの妊娠届出書を持参ください

## 乳幼児健康診査

※対象者には個人通知します。転入したばかりで通知が届いていない人は、問い合わせください。

### 4カ月児・10カ月児・1歳6カ月児の健康診査

●受け方 健診票が届いたら、通知文に記載の指定医療機関へ予約し、受診する ●持参品 母子健康手帳、健診票

### 3歳児健康診査 ※受診は誕生日の翌月です

●日時 11月5日(木)・19日(木)の13時～14時 ※対象人数の都合で月2回に分けて開催 ●場所 カミーリヤ ●持参品 母子健康手帳、健診票、尿

## 離乳食教室

●日時 12月18日(金)、10時～11時30分 ●定員 20組 ●対象者 離乳食を始めようとしている赤ちゃん(生後4カ月～7カ月頃)とその家族 ●内容 離乳食の講話と調理の見学、試食 ●場所 カミーリヤ 2階和室 ●参加費 100円 ●持参品 母子健康手帳、筆記用具、スプーン ※「抱っこひも」があると、見学の際に便利です ●申込方法 電話または市ホームページから申し込みください。市ホームページ→分類から探す(健康・子育て・福祉)→赤ちゃん→離乳食教室 ●受付開始 11月10日(火)、9時～



## 育児相談

保健師・助産師・管理栄養士・歯科衛生士・保育士などが、子育てに関する相談に応じます。(計測のみも可) ●場所・日程 ▽生涯学習センター3階和室 11月11日(水) ▽カミーリヤ1階多目的ホール 11月25日(水) ●受付時間 13時30分～14時30分 ●対象 就学前の子どもと保護者(予約不要) ●持参品 母子健康手帳

●申し込み・問い合わせ先 健康推進課 ☎(920)8611/FAX(926)6006

## 11月の納税と納付

国民健康保険税	第6期
介護保険料	第6期
後期高齢者医療保険料	第5期

## 子育て情報

- 子育て支援センター ☎(922)7287
- ファミリー・サポート・センターちくしの ☎(921)1396
- つどいの広場「つくしのこ」 ☎(408)7776

### 平成27年度

### 親子教室への登録を受け付けます

子育て支援センターが行う、「イキイキっ子(冬)」の親子教室への参加者を募集します。登録制で参加費は無料です。

子どもの健やかな成長のために、保護者とのスキンシップやコミュニケーションはとても大切です。子どもと向き合い、親子で触れ合いながら、年齢に合わせた遊び方や育児に関する相談、知識や情報の提供をしていきます。

- 対象 市内在住の就学前の子どもとその保護者
- 開催 平成28年1月～3月
- 時間 10時～11時30分
- 定員 25組程度
- 開催の会場、曜日
  - ①生涯学習センター(第2、4木曜日)
  - ②カミーリヤ(第1、3火曜日)
 2カ所のどちらかの会場を選んでください。
- 申込方法
  - 次の会場で、保護者(父母または祖父母)が申し込みをしてください。
  - 郵送、電話での申し込みはできません。

- 申込期間 11月2日(月)～13日(金)
- 申込会場・日程・時間
  - ▽子育て支援センター
    - 11月2日(月)～13日(金)の平日、8時30分～17時
    - ▽カミーリヤ(プレイルーム)
      - 11月6日(金)、10日(火)、9時30分～12時、13時30分～16時
    - ▽生涯学習センター
      - 11月2日(月)、9日(月)、9時30分～11時20分(サロン開催中)
    - ▽筑紫南コミュニティセンター
      - 11月4日(水)、9時30分～11時20分(サロン開催中)
- 注意事項
  - ※イキイキっ子は、1歳半以降の子どもに合わせた活動を行います。兄弟、姉妹での参加はできますが、小学生の参加はできません。
  - ※4月～12月の親子教室に参加した人は、申し込みできません。
- 申し込み・問い合わせ先
  - 子育て支援センター☎(922)7287

### みて！きいて！うたって！ 「ファミリー・コンサート」

今年も「ファミリー・サポート・センター」と「子育て支援センター」の合同で九州産業高等学校吹奏楽部の皆さんと一緒にファミリー・コンサートを開催します。



▲昨年のような

迫力ある演奏や乳幼児から大人まで参加できるお楽しみもあります。

参加無料で、申し込み不要です。  
たくさんの参加をお待ちしています！

- 日時 12月6日(日)
  - 開演 13時30分～14時30分(13時開場)
- 場所 生涯学習センター2階・さんあいホール
  - ◆駐車場は、パープルプラザ第4駐車場をご利用ください。
  - ◆授乳室もあります。
- 問い合わせ先
  - ▽ファミリー・サポート・センターちくしの ☎(921)1396
  - ▽子育て支援センター ☎(922)7287

### 子育て支援センター あそびの広場 「戸外であそぼう」

戸外あそびは、子どもの心や身体が成長していく上で大切なことです。秋の自然に触れたり、お友だちと一緒に思いっきり体を動かしたりして遊んでみませんか。(参加無料、雨天中止)

- 日時 11月16日(月)10時～11時  
(受付9時45分～)
- 集合場所
  - 天拝公園(市内武蔵629-1)
- 対象
  - 市内在住の就学前の子どもとその保護者
  - 先着30組
- 持ってくる物
  - お茶、帽子、タオル(動きやすい服装)
- 申込方法
  - 電話で「①保護者の氏名、②子どもの氏名と年齢、③電話番号」をお知らせください。
- 申込期間 11月2日(月)～12日(木)
- 問い合わせ先
  - 子育て支援センター☎(922)7287



11月生まれ



# お誕生日おめでとう!



ふくだ ゆうと  
**福田悠仁ちゃん 1歳**  
(11月5日生まれ) 湯町



お誕生日おめでとう♪笑顔が絶えず、お姉ちゃんと仲良く元気いっぱいになって大きくなってね♥

はしづめ せいしろう  
**橋爪誠志朗ちゃん 1歳**  
(11月14日生まれ) 上古賀



誠志朗、1歳のお誕生日おめでとう★いつもニコニコありがとう♥元気にスクスク育ってね♥

やすだ  
**安田ニヴさくらちゃん 1歳**  
(11月8日生まれ) 二日市北

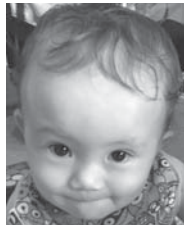

ママとダダの所に来てくれてありがとう♥元気に育ってね。

いわさ うみ  
**岩佐汐咲ちゃん 1歳**  
(11月5日生まれ) 石崎



おめでとう！生まれてくれてありがとう♥これからも愛嬌たっぷり、素敵な女の子でいてね♪

なかや まれんと  
**中山蓮斗ちゃん 1歳**  
(11月4日生まれ) 筑紫



よく笑い、よく食べ、よく寝て、とても元気な蓮斗、これからますます大きくなってね♥

ほあし みか  
**帆足美香ちゃん 1歳**  
(11月4日生まれ) 原田



元気でずくずく、美しく素敵な女性になってください。

のうみ しんのすけ  
**納身心之介ちゃん 2歳**  
(11月21日生まれ) 原田



大好きな心之介、2歳の誕生日おめでとう★これからも一緒に色んなこと楽しもうね♪

いわさ そら  
**岩佐颯羅ちゃん 3歳**  
(11月28日生まれ) 石崎



おめでとう！いつもありがとう♥これからも姉妹仲良く、素敵な女の子に成長してね♪

かわはら けいた  
**川原繫太ちゃん 3歳**  
(11月23日生まれ) 二日市北



お話し上手なけいた君★仲良しのお姉ちゃんと楽しく笑ってスクスク育ってね♪

ひらた みゆう  
**平田美悠ちゃん 3歳**  
(11月18日生まれ) 山家

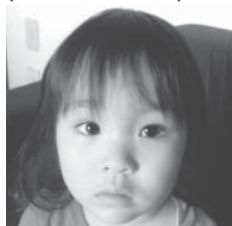

みゆうちゃん、お誕生日おめでとう♥元気いっぱいになってくれてありがとう★

ますた  
**舛田ゆいちゃん 3歳**  
(11月4日生まれ) 杉塚

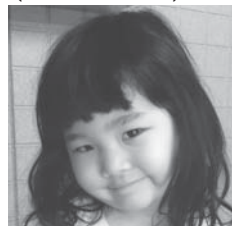

早く3歳になりたい★といつも願っていましたね。おめでとう♪次は何かな。楽しみです♥

なかむら みゆ  
**中村美結ちゃん 3歳**  
(11月2日生まれ) 武蔵



美結ちゃんお誕生日おめでとう♥健人にいと仲良く遊んで、元気にずくずく育ってね★

●このコーナーの申込方法 ★コーナー名、子どもの名前(漢字、ふりがな)、誕生日(年月日)、保護者氏名、住所、電話番号を記載して申し込みください。★定員 24人(各号12人、超えた場合は抽選)  
※電話では受付していません。★2月生まれは、11月1日(日)~20日(金)に受け付けます。

★申込先 ▽電子メール hishokouhou@city.chikushino.fukuoka.jp  
▽FAX(923)5391 ▽郵送 〒818-8686(住所記入不要)筑紫野市役所秘書広報課あて ★3歳まで ※申込時には、写真・コメントの添付は不要です。

●問い合わせ先  
つどいの広場「つくしのこ」  
☎(408)7776



※遊ぶ時は安全に配慮してください。  
このような経験を積み重ねていくことで、子どもは、自分から進んで床に空き箱を並べたり、ドミノ倒しのように遊んだりしながら、自由な発想でさまざまな遊びをつくりだす力と、物を大切にすることが育っていきます。  
一度、身近な素材を使って遊んでみませんか。

身近な素材を使って遊ぼう  
子どもは身近にある素材(空き箱、ペットボトル、牛乳パックなど)を使って遊ぶことが大好きです。  
例えば、空き箱をたくさん集めて、積み木のように高く積み上げて遊ぶことができます。「そっとだよ、落ちないようにね」など声をかけながら、子どもが自分から何度も挑戦することで、最後には高く積み上げることもできるようになっていきます。



子育てのひろば



No.228

筑紫野市地産地消次世代推進事業

「れんげ米夢つくし」を配布しています

国の「地域活性化・地域住民生活等緊急支援交付金」と、市の地産地消次世代推進事業費を活用し、中学生までの子どもたちを対象に、地元産の安全で安心なブランド米「れんげ米夢つくし」（新米5kg）を配布し、地産地消の推進、子育て支援、食生活の改善を目指します。

●配布対象 平成27年9月1日現在、住民基本台帳に登録された平成12年4月2日以降に生まれた人

- 受取方法 「直接受け取り」または「自宅への宅配」
- 受取場所 市内の筑紫農業協同組合（JA筑紫）の支店・出張所
- 受取期限 11月30日（月）まで
- ▽宅配 11月20日（金）までに宅配依頼状を投函（消印有効）

●問い合わせ先 農政課



配布初日の10月6日（火）には、JA筑紫二日市支店にて配布式を行い、藤田市長が直接手渡しました。

「れんげ米夢つくし」とは  
主に中山間地でレンゲを栽培し、レンゲの発酵による土の活性を有機肥料として、減農薬・減化学肥料によって生産された、自然で元気なお米です。



広告

広告の掲載は、秀英社印刷株式会社 ☎(923)3154に問い合わせください。



筑紫野市ホームページ  
<http://www.city.chikushino.fukuoka.jp/>



筑紫野市フェイスブック  
<http://www.facebook.com/ChikushinoCity/>



筑紫野市ツイッター  
<http://twitter.com/ChikushinoCity/>

