

元気な筑紫野市を発信する情報誌

広報

ちんしの

2017
September

9.1

No.1092



筑紫野の 夏祭り



●市役所からのお知らせ...P2~6 ●生涯学習情報もやい...P12~13 ●お知らせコーナー...P14~17



市役所からのお知らせ

「福岡広域都市計画」の変更について案の縦覧を行います

都市計画法第17条第1項の規定に基づき、福岡広域都市計画（筑紫野市総合公園、古賀第1地区地区計画、筑紫野公共下水道）の変更に関する案の縦覧を行います。

- 縦覧・意見書提出期間
9月8日（金）～9月22日（金）
※土・日曜日、祝日は除く
- 対象者
市民・利害関係人
- 縦覧・意見書提出時間
8時30分～17時
- 縦覧・意見書提出場所
▽筑紫野市総合公園について
市役所第3別館2階維持管理課
▽古賀第1地区地区計画について
市役所第3別館2階都市計画課
▽筑紫野公共下水道について
上下水道庁舎2階上下水道工務課
- 問い合わせ先
▽維持管理課 管理担当

▽都市計画課 計画担当
▽上下水道工務課 下水道担当

☎(923)7112

太陽光発電設備の固定資産税の申告

太陽光発電設備により売電収入を得ている個人・法人は、売電事業者となり、償却資産の申告が必要な場合があります。

- 償却資産とは、事業をしている個人・法人がその事業のために用いる構築物、機械、工具、器具、備品などの固定資産をいいます。1月1日現在に所有している償却資産は、所在地の市町村長に申告する必要があります。
- 申告が必要な場合
▽個人で所有する建物の屋根や地面上に、発電出力が10キロワット以上の太陽光発電設備（屋根一体型を除く）を設置し、売電収入を得ている場合。
▽事業収入を得る法人が太陽光発電設備（屋根一体型を除く）を所有する場合。
- 申告方法

平成29年1月1日現在所有しているすべての償却資産を、申告用紙に記入して提出してください。（郵送可）
新たに申告をする人など、申告用紙がない人は、必ず税務課固定資産税担当にご連絡ください。

●申告書の提出・問い合わせ先
税務課 固定資産税担当

「児童手当・特例給付現況届」の申請はお済みですか？

現在児童手当を受けている人は、年に一度、6月に「現況届」を提出する必要があります。現況届は、養育している児童の数、所得額、年金の加入状況、住所などを確認し、児童手当を引き続き受ける要件があるかどうかを審査するためのものです。

提出が必要な人には、6月の下旬に書類を自宅へ郵送しています。
未提出の人は、早めに提出してください。

- 問い合わせ先
子育て支援課 子育て支援担当

児童手当・特例給付の寄附について

筑紫野市から支給を受ける児童手当などの全部または一部を寄附し、地域の児童の健やかな成長を支援するために役立ててほしいという人には、寄附を行う手続きがあります。寄附の申し出は、9月15日（金）まで受け付けています。

●問い合わせ先
子育て支援課 子育て支援担当

老人福祉センター 敬老の日 開館します

敬老の日に、カミリーヤ内老人福祉センターを開館し、入場料を無料にします。カミリーヤバスも通常どおり運行しますので、ご利用ください。

- 敬老の日 9月18日（月）
- 開館時間 9時～18時（清掃のため、18時で閉館します）
- 大浴場の利用時間は、10時～17時45分になります。
- 問い合わせ先 健康推進課（カミリーヤ内）☎(920)8611
- 当日の問い合わせ先 カミリーヤ総合受付 ☎(920)8000



期間入札公売会を開催します

市税の滞納処分により差し押さえた財産について、期間入札公売会を開催します。

出品数は約60品です。入札場所にて物品の写真を展示します。お気軽にご参加ください。

●入札期間 9月11日(月)～16日(土)、9時～17時

●入札場所 市役所第15会議室

●参加費用 無料

●対象 どなたでも

※ただし、国税徴収法第92条および第108条に該当する人は参加できません。

●開札日時 9月19日(火)、9時

●物品引渡し日 9月20日(水)～26日(火)、8時30分～17時

●問い合わせ先 収納課

クリーンヒル宝満 リユース家具の即売会

クリーンヒル宝満に持ち込まれた家具類で、再利用できるように修理したものを展示・販売します。

●購入対象者 筑紫野市、小郡市、基山町のいずれかに住んでいる人

●販売品目 家具類約100点

※1人につき2点まで購入できます。

●販売日時 9月20日(水)、9時～16時(12時～13時は昼休み)

●販売価格 1点2000円以内

●購入方法

①希望の品の値札を取り、クリーンヒル宝満管理棟で申込書を受け取り、記入してください。

②代金を支払い、その場で持ち帰りください。

※配送はしません。当日持ち帰りがない場合は、9月29日までに引き取りに来てください。(土・日曜日、祝日は休み)

※一部のリユース家具の写真をクリーンヒル宝満のホームページに9月1日から掲載予定です。

●販売会場・販売に関する問い合わせ先 クリーンヒル宝満(市内大字原田1389)

☎(926)5300
<http://houman.sakura.ne.jp>

●その他問い合わせ先 環境課

就職サポートセミナー (実践編)

仕事を始めたいと思っているけれど、あと一歩が踏み出せないあなたへ。自分らしく働くためには何が必要か、どう就職活動を行っていったらよいか、一緒に考えてみませんか。効率よく就職活動が行えるよう、今年も実践的な内容であなたを応援します！(参加無料)

【1日目】
 ●日時 9月21日(木)、10時～12時
 ●テーマ 就職に向けて気持ちの整理をしてみましよう ～一緒に準備を始めてみませんか～
 ●講師 子育て就職支援ナビゲーター(ハローワーク福岡南)

【2日目】
 ●日時 9月22日(金)、9時30分～12時
 ●テーマ 私のアピールポイント ～応募書類作成から面接対策～
 ●講師 安藤 さゆりさん(2級キャリア・コンサルタント技能士・株式会社クロスアビリティズ代表取締役)

2日目は、12時から福岡県子育て女性職業紹介事業への仮登録会を行います。(希望者のみ参加 一人5分程度)
 ※仮登録を行わない場合は、12時で終了となります。

●場所 生涯学習センター3階
 ▼1日目 学習室5
 ▼2日目 学習室6

●対象 就職を希望する女性で、2日間受講できる人

●定員 先着20人

●申込方法 電話またはFAX、電子メールで「①氏名、②年齢、③住所、④連絡先電話番号、⑤託児の有無」をお知らせください。

●託児(6カ月～就学前まで)
 託児希望の場合は「子どもの名前(ふりがな)、年齢(月齢)、住所」をお知らせください。(先着10人)

●共催
 ・ハローワーク福岡南
 ・福岡県労働支援事務所(子育て女性就職支援セミナー)

●申し込み・問い合わせ先 男女共同参画推進課(生涯学習センター内)

☎(918)1311

☎(923)0416

▼電子メール danjo@city.chikushino.fukuoka.jp

「食生活改善推進員」
養成講習会の参加者募集!

まずは自分や家族の健康のために、そして地域の健康のために：食生活を中心とした健康づくりを学び、健康づくりの輪を広げる活動をしてみませんか？

●実施期間 10月17日(火)～平成30年3月6日(火)の全11回

回	日程
1	10月17日(火)
2	10月31日(火)
3	11月14日(火)
4	11月21日(火)
5	12月12日(火)
6	12月21日(木)
7	平成30年1月11日(木)
8	1月24日(水)
9	2月6日(火)
10	2月21日(水)
11	3月6日(火)

●時間 9時30分～12時30分
※2月12日は13時30分まで、1月11日と2月6日は14時まで。

●場所 カミリーヤ

●対象 市内在住で食生活に興味があり、食生活改善推進員として活動ができる人

●定員 30人(応募者多数の場合は抽選)

●参加費 1500円(試食、教材代)

●内容

健康づくりの輪を広げていくための講話や調理実習などの学習会を11回実施予定です。

▽講話 栄養・調理の基本、食品表示や栄養成分表示の見方・活用方法、バランスの良い献立の立て方、生活習慣病予防のための食生活など

▽調理実習 調理の基本、生活習慣病予防の食事など

●申込方法 9月29日(金)まで

電話か健康推進課窓口で「名前、住所、電話番号」をお伝えください。

●申し込み・問い合わせ先 健康推進課(カミリーヤ内) ☎(920)8611

お膝らくらく水中運動教室参加者募集

最近、膝が痛む、思うように膝が曲がらない、そんな悩みをお持ちの人を対象にした水中運動教室を開催します。

健康運動指導士がストレッチから筋力トレーニングなど効果的な水中運動をご案内します。

水中運動が初めての人は特にお勧めです。

●日時 10月5日～12月14日の毎週木曜日(全11回)13時45分～14時45分

●対象 市内在住の人で膝痛の症状を

改善したい人。(治療中の人は医師に確認の上ご参加ください)

●場所 カミリーヤ・歩行訓練プール

●料金 200円(毎回必要)

●定員 先着10人

●持参するもの 水着、スイミングキャップ、タオル、飲み物

●申込開始 9月5日(火)～9時

※参加決定者は事前に、トレーニング健康測定室で会員登録と問診票記入などをする必要があります。

●申し込み・問い合わせ先 トレーニング健康測定室(カミリーヤ内) ☎(920)8070

※毎週月曜はお休みです。

カミリーヤ健康セミナー

自分のカラダを知って正しい運動を学びましょう

最近、体重が増えてきた。血圧、血糖値が気になる。健康診断の結果を改善したい。そんな人にぴったりのセミナーを開催します。

【健康診断でわかること】

●日時 9月21日(木)10時～11時30分

●場所 カミリーヤ1階多目的ホール

●定員 先着25人



●講師 健康推進課保健師
【よか姿勢でよかウォーキング法】

●日時 10月21日(土)10時～11時30分

●場所 カミリーヤ1階多目的ホール

●定員 先着30人

●講師 田上舜一さん(健康運動指導士)

●参加費 無料

●持参するもの 動きやすい服装、室内用シューズ、水分補給できる物

●申込方法

電話・FAXにて「①氏名②電話番号③希望セミナー④カミリーヤ運動施設の利用有無」をお知らせください。

●申込期間 9月5日(火)～

※定員になり次第、申込受付終了

●申し込み・問い合わせ先
トレーニング健康測定室(カミリーヤ内) ☎・FAX(920)8070

※毎週月曜はお休みです。



「健康講座」を開催します

市民の皆さんの健康増進のため、市内の病院と連携して健康講座を開催します。病気に対する知識と予防・健康に関する情報について講師が分かりやすく講演します。(参加費無料・事前申込不要)

●開催日・テーマ・講師

▽9月14日(木)

「災害について」災害医療と救急医療
宮川 貴圭さん(麻醉科)

▽10月12日(木)

「長寿」の食習慣

熊野 美里さん(管理栄養士)

●場所 生涯学習センター学習室6

●時間 15時～16時(1時間程度)

●定員 60人

●問い合わせ先 健康推進課(カミィリヤ内) ☎(920)8611

第2回ダンボールコンポスト講座およびフォローアップ講座を開催します

自宅から出る生ごみを肥料にするダンボールコンポスト講座(初心者向け)とフォローアップ講座(過去の講座参

加者向け)を開催します。

●日時 9月28日(木)

▽初心者向け 10時～11時

▽過去の講座参加者向け 14時～15時

●場所 生涯学習センター2階工作工房
芸室

●受講料 無料

●対象者 市内在住者

●定員 いずれも先着30人程度

●申込方法 電話で「講座名、住所、氏名、電話番号」をお知らせください。

●申込期限 9月19日(火)まで

●申し込み・問い合わせ先 環境課

「夜の環境指標の森自然観察会 in 竜岩自然の家」を開催します!

市では、自然環境の要となる場所を「環境指標の森」に設定しています。

ご家族で自然観察をしながら、生きものたちの夜の姿を見てみませんか?

●日時 10月7日(土)、18時～22時

※雨天時は中止。その際は、当日の11時ごろに電話で連絡します。

●場所 竜岩自然の家休憩棟「大根地」

●内容 竜岩自然の家周辺の生きもの探しとモニタリング

●対象 市内在住の小中学生とその保護者(小学4年生～中学生向け)の内容

です)

●定員 20人

※定員を超えた場合は、抽選を行います。

●参加費 無料

抽選結果や講座の詳細なスケジュールなどは、申込期間終了後に申し込み者全員に郵送でお知らせします。

●申込方法 FAX、電子メール、郵送のいずれかの方法で「①講座名②参加者全員の氏名および年齢、③住所、④電話番号」をお知らせください。

●申込期間 9月1日(金)～9月25日(月)

●申し込み・問い合わせ先

●あて先 〒818-8686(住所記載不要)

環境課

☎(923)1111

▽FAX(923)9642

▽電子メール

kanky@city.chikushino.fukuoka.jp



家庭介護介助者養成講座の受講者を募集します

現在家庭介護をしている人、高齢者の自立を目指したお世話や家庭での介護方法などについて学びたい人、介護の基本を学び直したい人を対象に、委託して養成講座を実施します。

●日時・講座内容

▽10月28日(土)、10時～13時

「最新の認知症ケアと予防」

▽11月11日(土)、10時～13時

「食事の介護と口腔ケア」

●場所 カミィリヤ

●定員 先着20人

●受講料 無料

●主催 福岡県市町村振興協会

●委託先・申し込み・問い合わせ先 麻生教育サービス株式会社

☎(432)6266



水洗化の促進にご協力ください

市では、公共下水道の工事を行いな
がら、順次供用を開始しています。

●今年度、新たに水洗化（公共下水道
への接続）の対象となった地区
筑紫の一部

▽公共下水道普及率（行政人口に対す
る下水道整備済地域内の人口比）
91・98%

▽水洗化率（下水道整備済地域内にお
ける水洗化への切り替え済の割合）
97・98%
※ともに平成29年3月末現在

●3年以内の切り替えをお願いします
法では、下水道工事終了後の供用開
始から3年以内に水洗便所への切り替
え工事を行うよう義務付けています。
3年以内に水洗便所への切り替え工
事をお願いします。また、供用開始区
域内で水洗化が済んでいない人につい
ても、水洗便所への切り替え工事をお
願います。

市では水洗化の改造工事を対象に、
「水洗便所及び排水設備改造資金あっ
せん制度」を設けています。詳細は、

問い合わせください。

●水洗化工事は「指定工事店」でな
い
とできません

工事は、市の指定工事店から見積（無
料）をとって、よく内容を確認して契
約を行ってください。

なお、工事の続きから完了までは
「指定工事店」が代行します。

●水洗化工事後の管理について

汚水排水への異物や雨水の流入は、
下水管を損傷したり、処理場の機能を
妨げたりします。使用上の注意を守り、
日ごろの管理を行ってください。

●問い合わせ先 上下水道工務課給
排水担当 ☎（923）7172



改造前



改造後



筑紫野市 開始 60周年
水道事業

記念コラム「水道水を届ける」

浄水場で作られた安全な水を各家庭に送り届ける役割を担っ
ているのが配水池・配水管などの配水施設です。

●配水池

日中と深夜など時間によって増減する水の使用量と浄水場から送
られる水量の差を調整し、安定した給水を行うための貯水施設です。
ここに貯められた水は、地形の高
低差やポンプによる圧力を利用して
配水管へ送られます。

市内には、主に二日市地区に配水
している天拝坂中央配水池、主に筑
紫地区に配水している原田ニュータ
ウン配水池、主に御笠地区に配水し
ている阿志岐配水池と原配水池、山
口地区の一部に配水している山口配
水池など、大小合わせて8つの配水
池があります。



天拝坂中央配水池

●配水管

各家庭のすぐそばまで水道水を送り届ける管のことで、道路
を網の目のように走っています。総延長は、平成28年度末で、約
400kmにも及びます。

住宅地の拡張などに伴い新設する一方、古くなった管を新しい
管に入れ替えて、漏水事故などを未然に防止しています。

●問い合わせ先 上下水道料金総務課（上下水道庁舎内）
☎（923）7113

料理コンクールを開催しました



8月2日(水)に筑紫野市学校給食会料理コンクールを開催しました。このコンクールは市の調理員が班に分かれ、班ごとに献立を考え調理をするもので、調理技術の向上、学校給食の内容を充実させることなどを目的としています。

味、外観、量、独創性、栄養価など総合的に審査をし、優秀作品に選出された献立は福岡県学校給食料理コンクールに応募します。

コンクールでの調理中、細菌やノロウイルスなどを死滅させるため、温度計を用いて、中心温度が1分間85℃以上継続しているか確認します。これは給食を調理する時も徹底していることです。

衛生面に細心の注意をしながら、児童や生徒の皆さんの「おいしい!」という言葉を楽しみに、研究を重ねて給食を提供していきますので、安心してたくさん食べてくださいね。



●問い合わせ先 学校給食課 ☎(923)6466



【写真】

左上) 温度計を使って中心温度を測ります
右上) レシピどおりの分量が秤量する様子
中3枚) どの献立からもいい匂いが
下) 優秀作品に選出された献立、「茶・茶・茶deパスタ」など

ヒアリに注意!

画像：環境省提供

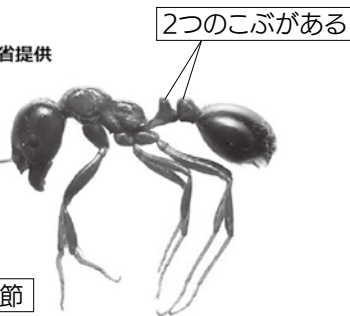

ヒアリとは、県内でも福岡市でコンテナヤードやコンテナ内から発見されている特定外来生物のアリです。

ヒアリは攻撃性が強く、刺されると毒による激しい痛みがあり、発熱や激しい動悸(どうき)などの症状が出ることがあります。

また、極めてまれにアレルギー性のショック症状が出ることもあります。高確率で命を落とすほど強い毒ではありません。

特徴や注意事項を正しく把握し、万が一遭遇した時には適切な判断ができるようにしておきましょう。

●特徴

- 全体的に赤茶色
- 大きさ2.5～6mm
- 人間に向かってくるような攻撃性がある
- 巣が発達するとドーム状になる

●刺された場合

- 体へ症状が出た場合は、皮膚科を受診してください。

●注意事項

- 巣があるなど、個体数が多い場合は、殺虫剤などの散布をしないでください。刺激すると攻撃的になります。
- 在来のアリでもヒアリのような赤いアリはいます。アリを見かけたら、全て駆除するのではなく、冷静に対応しましょう。

●よく似たアリを見つけた場合

- 特徴を備えているか確認し、環境課に連絡してください。
- 採取する場合は、死んでいると思っても絶対に素手では触らず、手袋などをしてください。(死んでいるても針が出ていて刺さる場合があります)

●問い合わせ先 環境課

落語への一歩を踏み出す

日本の伝統芸能と聞く
と、何となくハードルが高
いと感ぜませんか。

その中でも落語は、テレ
ビ番組でもおなじみで、比
較的とつきやすそうです
が、それでもちゃんと聴い
た人は少ないのかもしれま
せん。

今回は、伝統芸能である
落語に触れるきっかけとな
るような入門書を紹介しま
す。

「柳家花緑と落語を観よ
う」は、落語家の柳家花緑
さんが語りかけるような文
章が特徴的な入門書です。



柳家花緑と落語
を観よう

小野 幸恵／著
(岩崎書店)

この本では、落語を楽し
むコツを「自分なりの落語
の世界を描くこと」として、
それを体感できるような構
成になっています。

もし、本書第6章の落語
の「はなし」の解説で「こ
のはなしは面白そう」と思
えたら、あなたも落語を楽
しむコツをつかんだといえ
るでしょう。

一見難しそうに見えるも
のでも、少しの知識で面白
さが格段に変わります。ま
ずはこの本を通して伝統芸
能への一歩を踏み出してみ
ませんか。



日本の伝統芸
能を楽しむ
落語・寄席芸

大友 浩／著
(偕成社)



マンガで教養
やさしい落語
一生モノの基礎知識

柚木原 なり／マンガ
(朝日新聞出版)

移動図書館車つくしんぼ号巡回表

9月	時間	9:30~10:10	10:30~11:10	13:30~14:10	14:30~15:10	15:30~16:10
	12 (火)	26 (火)	大 石 公 民 館	柚 須 公 民 館	原 紫 館 公民館	美 丘 公 民 館
	13 (水)	27 (水)	山 家 1 公 民 館	山 家 2 公 民 館	阿 志 岐 小 学 校	葉 光 丘 パピオン葉光
	14 (木)	28 (木)	隈 民 館	光 公 民 館	天 公 民 館	北 杉 塚 公 民 館
1 (金)	15 (金)	29 (金)	平 等 寺 公 民 館	む さ し 丘 さ し 丘 館	山 小 学 校	岡 隣 保 美 館
5 (火)	19 (火)		山 コミュニティ	下 公 民 館	京 見 町 児童センター	桜 公 民 館
6 (水)	20 (水)		馬 市 館	西 小 田 公 民 館	吉 小 学 校	み か さ 台 公 民 館
7 (木)	21 (木)		東 吉 木 館	宮 森 地 第 2 公 園	美 丘 南 公 民 館	筑 紫 南 コミュニティ
8 (金)	22 (金)		上 阿 志 岐 西 公 民 館	牛 島 園	筑 小 学 校	筑 紫 駅 前 通 公 民 館

●9月の休館日

9月4日(月)、11日(月)、25日(月)、
27日(水)

「ラム本のひとね」

招き猫の宿題

9月29日は「来る福」の語呂合わせで招
き猫の日であり、いつも手を上げて福を招
く招き猫に感謝する日なのだそうです。

招き猫と聞くと、子どもの頃に読んだ本
にあった「歌の中の招き猫を連れてくる宿題」
を思い出します。

これは「はれときどきぶた」シリーズで
おなじみの矢玉四郎さんの作品「ねこの手
もかりんとひとつ」で、猫の「ぶつすけ」
に与えられた宿題で、「ぶつすけ」が家出
した「家」を追ってやってきた主人公に、「家」
の落とした表札を返す代わりにやってほし
いと出してくるものです。

「家の家出?」「歌の中の招き猫を連れて
来る?」などナンセンスな作品ですが、作
者は「人生にはこの作品にちりばめられた
ユーモアを笑えるような心の余裕が大切だ」
という旨をウェブサイトで語っています。

かつてこの本を楽しんでいた私はどうで
しょうか。「招き猫の日」と聞いて、この物
語を思い出し、クスリと笑うくらいの余裕
はあるようです。



は 歯 を 守 っ て、 健 康 生 活！

こんにちは
保健師です

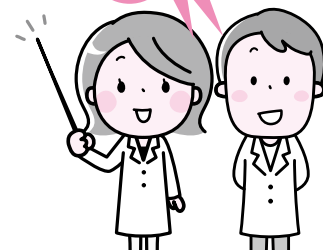

歯 周 病 っ て な に ？

歯周病は歯を失う一番の原因です。歯茎が腫れたり、歯が揺れるなどの症状を放っておくと、歯の周りの骨が解けて歯を支えられなくなり、抜けてしまいます。歯周病は心臓血管疾患、脳卒中（脳梗塞）、糖尿病の悪化のリスクを高めるといわれています。日頃から口の中の状態をチェックして、ケアすることが大切です。

「若いから」と言って油断できません!!

近年、日本では、20歳代の約7割、30歳代以上の約8割が歯周病とされています。しかし、若い年代ほど自分が歯周病だと自覚しにくい現状があります。

また、妊娠中は女性ホルモンの変動で歯周病になりやすい時期です。さらに歯周病になると、早産のリスクも高くなるのが近年明らかになってきました。

若い頃からの歯のケアが大切です！



年に一度、歯科検診を受けましょう

初期の歯周病は痛みなどがなく、歯周病に自分で気付くことは難しいので、自覚症状がなくても定期的に歯科検診を受け、必要なケアをすることがとても大切です。



● 歯科検診のメリット

- ①口の中の状態をチェックでき、歯周病の早期発見につながる
- ②歯磨きの方法や生活習慣の改善方法などについてアドバイスを受けることができる
- ③早期発見すると、歯の治療期間の短縮や治療費の抑制につながる

歯を守るための第一歩

成人 歯科検診

年に1回、無料で実施します！

● 対象

①16～40歳、50歳、60歳、70歳
(平成30年4月1日での満年齢)

② ①以外の妊婦(母子手帳交付時に説明)

● 検診期間 平成30年3月31日までに1回
(対象者②は、妊娠期間中)

● 実施機関 市内指定歯科医院
※健康カレンダー、市公式ホームページを参照(二次元コードを読み取るとページにリンクします)

● 持参品 本人確認できる健康保険証・免許証など(妊婦は、母子健康手帳も持参)



歯を守るポイントを学ぼう！

訪問健康教室(歯科)

歯科衛生士が子育て・高齢者サロンなどに向き、年代に応じた歯の健康の話などの教室を行います。(先着順に受け付けます)

- 内容 虫歯予防や義歯の手入れ、ブラッシング指導など、講話と実践。
- 開催時期 平成30年2月まで(土・日曜日、祝日は除く)※希望に添えない場合もあります。
- 申込方法
 - ・団体単位(10人以上)でお申し込みください
 - ・1グループ1回まで(今年度他のテーマですでに申し込み済みの場合は申し込みできません)
 - ・開催希望日の1カ月前までに、健康推進課に電話でお申し込みください。



「第2次健康ちくしの21(※)」では「定期的に歯科検診を受けている市民の割合」を51.6%(平成27年度)⇒56.0%(平成35年度)へ向上させることを目指しています！
※筑紫野市民が健康に暮らすための計画です。

■問い合わせ先 健康推進課(カミーリヤ内) ☎(920)8611 FAX(926)6006

7/30

激しい音で 地域の安全を願う

下見のお獅子舞

大きな鐘の音と獅子頭の激しい音が、夏の下見のまちに鳴り響きます。伝統のお獅子舞が下見一区で行われました。この行事は約400年前から続いており、毎年およどの次の日に行われています。

獅子舞といっても獅子が舞うことはなく、大きな獅子頭を持ち、激しく口をかみ合わせたり、鐘を打ち鳴らし、大声を出すことで家の邪気を追い払うものです。昔は男性のみの行事でしたが、現在は子どもたちや家族も楽しみながら参加し、下見一区の約400軒の家々を回りました。



高らかに獅子頭を掲げ、激しく口をかみ合わせます

7/26

仲間と心をひとつに

BUDDY.FC全国大会出場決定報告

BUDDY.FC(バディフットボールクラブ)が6月下旬に行われた第27回全日本少年フットサル大会福岡県大会で優勝。全国大会の切符を手にしたため、この日、選手が監督、コーチとともに藤田市長を訪問し、報告しました。

県大会では準決勝の残り時間2分から逆転勝ちするなど、諦めない気持ちで勝利を手にした選手たち。全国大会に向けて「みんなと心をひとつにまとめて頑張る」、「練習してきたことを出し切る」と抱負を語るその表情からは大きな自信が感じられました。



7/30

支え合って 子どもたちを笑顔に

筑紫野市「障害」児・者問題を考える会プール&バーベキュー大会

「障害」児・者の夏の思い出の一つになるように、と始まった「プール&バーベキュー大会」が19回目を迎え、家族連れやボランティアなど約350人が天拝小学校で参加しました。

参加した子どもたちは、ボランティアと一緒に小学校のプールに入って遊んだり、バーベキューを味わったり。保護者も子どもたちも交流を深め、たくさんの笑顔あふれる一日となりました。



7/27

重圧の中で勝利を手にする

レスリング全国大会優勝報告

二日市東小6年生の尾西 桜さんが7月23日に行われた第34回全国少年少女レスリング選手権大会で優勝し、藤田市長に報告しました。

2年生のときから続く連覇を「5」とし、「嬉しいというよりほっとした」と語る尾西さん。

4月に行われた大会でも優勝し、6年生になって2冠。残るは9月の全日本女子オープンレスリング選手権大会、来年3月の少年少女選抜レスリング選手権大会。小学生最後の年、全国4冠を狙います。



優勝者のみがもらえるTシャツには「チャンピオン」の文字

ちくしのクリップ

8/5

情景が浮かぶ巧みな話術で観客を魅了

11回目となるちくしの寄席が、大入り満員の生涯学習センターさんあいホールで開催されました。

9月に真打ちに昇進し、桂三木助を襲名予定の桂三木男さんが、会場を盛り上げた後に、立川生志師匠が登場。まくらでは、今でも帰ってくると必ず食べるという湯町の「福龍」のちゃんぽんを、子どもの頃にお小遣いで食べたエピソードを詳細に再現し会場は笑いの渦に包まれます。本題では「お菊の皿」の後に、武士の人情噺(ばなし)「柳田格之進」を披露。笑い緊張を織り交ぜ、観客は聞き



演目「時そば」を披露した桂三木男さん

第十一回ちくしの寄席 立川生志“ふるさと応援”落語会

入っていました。

また、今回、筑紫野経済同友会が市内中学校・高校の生徒45人を招待しました。演劇部に所属する生徒さんは「笑いだけではなくてシリアスな話もあり、感動しました。情景が浮かんできて、演技の勉強にもなりました」と感想を話していました。



筑紫野市ふるさと親善大使の立川生志師匠

8/6

本当の平和の実現を目指して、行動していく

二日市中学校平和劇が文化会館で開催され、今年も多くの人が来場しました。今年のテーマは「私は、ただ…～ヒロシマ・ナガサキ・フクシマ・ミナマタからの声～」。

原子力発電所事故の影響で福島から転校してきた友達が偏見により孤立してしまう中、友達との関わり方について迷う心を描きました。また広島・長崎の被爆者、水俣病の患者が受けた差別についての調査報告などから、差別や偏見をもってしまう人の心の弱い部分に負けずに



現地調査報告「事実を正しく知ることが差別をなくしていく」

二日市中学校2017年度平和劇

よりよい社会をつくっていこう、と表現しました。

劇の後、平和集会実行委員長の砥綿 真子さんから「誰もが明日に希望をもち、笑顔で暮らしていける社会が真の平和と考え、行動していく」と平和宣言の発表がありました。今回の劇は、実行委員を希望した124人の生徒の皆さんが出演のほか、衣装や音響、合唱、調査報告など、力を合わせて作り上げました。上演後には来場者と実行委員の皆さんによる意見交換が行われ、多くの意見が出されていました。



「明日に向かって、一步踏み出そう！」

地域づくりをすすめたいという願いをこめて名付けました。

【問い合わせ先】生涯学習課（市内二日市南 1-9-3）
 ☎ 092(918)3535 / FAX 092(923)0416
 電子メール k-gakushuu@city.chikushino.fukuoka.jp

青少年プラザ事業

市内の小学生の夏休み作品展 入場無料

市内の小学生が夏休みに制作した工作・絵画・自由研究などの作品を展示します。子どもたちの感性豊かな作品をどうぞ見に来てください。

◆期間 **9月13日(水)～9月26日(火)**

※期間中、生涯学習センター開館時間内に自由に見ることができます。

◆場所 生涯学習センター1階 多目的ホール



昨年の作品展のようす

☎ 生涯学習課 ☎ (918)3535 (代表)

筑紫南コミュニティ運営協議会

スマイルタウン風の音コンサート ♪ 出演者募集

12月に開催する「風の音コンサート」で演奏する団体・個人を募集します（自薦・他薦問わず）

◆日時 **12月3日(日) 13時30分～15時30分**
 演奏時間は15分～20分程度

◆場所 筑紫南コミュニティセンター大研修室

◆参加資格 ①②ともに該当すること

①音楽で地域の人々の交流や絆を深めることに賛同し、これから地域で活動する意思があるグループまたは個人

②参加者全員で1曲合奏のため11月の合同練習と、12月1日のリハーサルに参加できること

◆申し込み方法 プロフィール、楽器の構成、音源などを下記に提出（詳細は要問い合わせ）

◆申し込み期限 **9月29日(金)**

申し込み・問い合わせ先

〒818-0024 市内原田4-16-6
 筑紫南コミュニティ運営協議会事務局
 （筑紫南コミュニティセンター内）
 ☎ (555)6080

ちくしの文化講座・短期講座

よい姿勢と美しい歩き方

普段の姿勢や歩き方がよくなると腰痛、肩こりが改善し、疲れにくい体になります。基礎代謝を上げ、健康で美しい身体作りのために一緒にレッスン始めませんか。

◆日時 **11月11・25日、12月9・16日、1月13・27日(月2回土曜日) 18時～20時**

◆場所 生涯学習センター3階 学習室7

◆対象・定員 成人女性・12人

◆受講料 3,080円/月(振り込み)

◆講師 西村 瑞穂さん(よい姿勢と歩き方講師)

◆申し込み期限 **9月20日(水) 必着**

◆申し込み方法 ハガキまたは生涯学習課で配布の受講申込書に、①講座名、②郵便番号、③住所、④氏名(ふりがな)、⑤年齢、⑥電話番号を記入。



講座風景

内容(予定)

- ・よい姿勢を維持するための簡単ストレッチ
- ・腹筋力と呼吸法
- ・美しい立ち方、美しい歩き方 ほか

申し込み先(ハガキ送付先)

〒818-0057
 市内二日市南 1-9-3 生涯学習センター内
 生涯学習課「ちくしの文化講座」係

竜岩自然の家 主催講座

工作教室

◆日時 毎月第1～4日曜日10時～15時(随時)

9月の日程 9月3・10・17・24日(日)

◆内容 鳥笛、ブンブンゴマなど(材料費要)

野鳥観察会

参加費
無料

◆日時 毎月第4日曜日9時30分～12時

9月の日程 9月24日(日)

◆内容 竜岩自然の家周辺の野鳥観察

会場・問い合わせ先

竜岩自然の家(市内柚須原 373-1) ☎ (921)3455

「もやい」とは、地域共同体をさしてあり、地域のふれあいや仲間づくり・連帯をあらわすことばです。お互いに交流・連帯して



生涯学習のマスコット
「マナビ」

平成29年度 筑紫野市 生涯学習フェスティバル
広報ポスター・チラシの原画が決定しました。

10月に開催される「生涯学習フェスティバル」のポスター・チラシ原画が決定しました。

「つなごう 広げよう 市民の“わ”」をテーマに募集し、小学生から成人まで、幅広い世代から160点もの応募がありました。パープルプラザフェスタ実行委員会で審査をした結果、鶴川珠梨さん、舟木乙葉さん、平位章子さんの作品が選ばれました。

入選の3作品は、生涯学習フェスティバルの広報ポスター、チラシとして活用させていただきます。ご応募いただいた皆さん、ありがとうございました。



【小学生の部入選作】
鶴川 珠梨さん
(原田小学校 5年生)



【中学生の部入選作】
舟木 乙葉さん
(筑紫野南中学校 1年生)

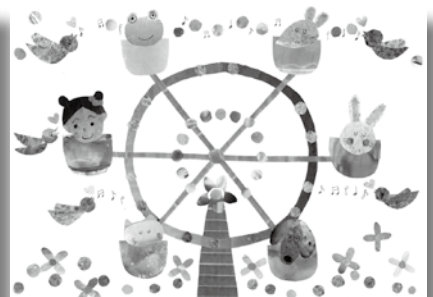

【高校生～成人の部入選作】
平位 章子さん
(一般)

☎ 生涯学習課 生涯学習推進・青少年担当 ☎ (918)3535(代表)

筑紫野市小地区公民館連絡協議会「推進大会」のご案内



大会
テーマ

「公民館を拠点とするひとづくり・まちづくり」
～公民館とコミュニティの連携～

入場
無料

近年、少子高齢化、個人の価値観の多様化など、社会情勢の急激な変化に伴い、地域社会での課題も複雑化しています。その中で、人と人、人と地域の心豊かな絆を深め、地域を活性化させる拠点としての公民館の役割は、ますます重要になってきています。今回の推進大会では地域の情報を共有し、直面する課題の解決について意見交換します。さまざまな事例発表や活動の展示もあります。事前申し込みは不要です。皆さんの参加をお待ちしています。

◆日時 9月30日(土) 13時～16時30分(受付12時30分～)

◆場所 生涯学習センター2階 さんあいホール

◆内容 講演会 「ひとづくり・まちづくり
公民館とコミュニティの連携」
講師 上野 景三さん
(佐賀大学教職大学院教授)

研修会 各地区公民館活動について(インタビューダイアログ)

展示 各地区公民館の活動事例、作品、広報誌など

◆対象 公民館関係者、社会教育関係者、地域コミュニティに関心のある人など、どなたでも



昨年の推進大会のようす

☎ 生涯学習課 生涯学習推進・青少年担当 ☎ (918)3535(代表)

お知らせ information

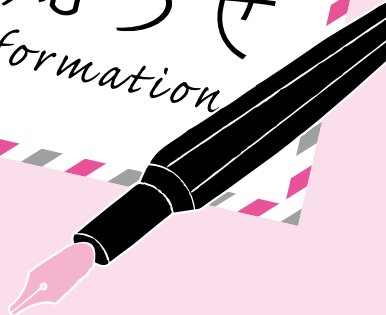

電話番号案内

市役所	(923)1111
上下水道料金総務課 料金担当	(923)7111
上下水道工務課 給排水担当	(923)7172
山口コミュニティセンター	(922)2551
筑紫コミュニティセンター	(926)2913
山家コミュニティセンター	(926)2809
御笠コミュニティセンター	(922)2601
二日市コミュニティセンター	(920)5123
二日市東コミュニティセンター	(918)5600
筑紫南コミュニティセンター	(919)8400
生涯学習センター	(918)3535
市民図書館	(928)4343
歴史博物館	(922)1911
人権文化センター	(926)4136
カミーリヤ	(920)8000
文化会館	(925)4321
グリーンヒル宝満	(926)5300
筑苑荘(火葬場)	(926)1892
社会福祉協議会	(920)8008
シルバー人材センター	(919)7755
筑紫野警察署	(929)0110
筑紫野消防署	(924)5034

人の動き



7月末日現在

人口	103,555人	(+15)
男性	49,458人	(-8)
女性	54,097人	(+23)
世帯数	44,072世帯	(+23)

()は前月比

水源情報

8月7日現在

県営 山神ダム	94.9%	266万m ³ 280万m ³
市営 水呑ダム	100%	85千m ³ 85千m ³



イベント

御笠の新米フェア

御笠まちづくり振興会では、農産物生産者と消費者を結びイベントを開催します。市内で早く収穫された棚田米玉満の里は、とてもおいしいと評判です。

- 日時 9月23日(土)、10時～
- 内容 新米・新鮮野菜・加工品の販売と地元出身者バンドによる演奏
- 場所・問い合わせ先 御笠コミュニティセンター ☎(922)2601

あんない

筑紫野市文化振興財団職員採用試験

公益財団法人筑紫野市文化振興財団では、新規採用職員を募集します。受験資格など詳細は、

お知らせ

業務改善助成金を活用ください

中小企業事業主が、次の①および②を実施した場合、支給される助成金です。

- ①事業場内で最も低い時間給を引き上げる計画を作成し実施すること
- ②業務改善(労働能率の増進に資する設備・器具の導

ぼしゅじ

生涯スポーツ推進受託事業 バドミントン初心者教室

初心者を対象とした教室で基礎からゲームを楽しむまでを指導します。

- 日時 10月4日(水)～11月29日(水)の水曜日(計9回)、20時～22時
- 場所 筑紫東小学校体育館
- 対象 筑紫野市バドミントン協会クラブ登録者、市内

入、研修などに係る計画を作成し実施すること

助成額など、詳細は問い合わせください。

- 採用予定人員 一般事務1人
- 採用予定日 平成30年4月1日
- 申込受付期間 10月1日(日)～20日(金)
- 問い合わせ先 同財団文化課管理係(筑紫野市文化会館内) ☎(925)4321

在任・在勤の18歳以上の人 ●参加料 1回につき3000円 ●申込方法 当日までに電話 ●申し込み・問い合わせ先 同協会(真子) ☎090(4340)9738

生涯スポーツ推進受託事業 ソフトテニス初心者教室

- 日時 9月21日(木)～11月30日(木)の木曜日、10時～12時
- 場所 農業者トレーニングセンター
- 対象 市内在住の女性
- 参加費 4千円
- 持参品 テニスシューズ(ラケットは貸出可)
- 申し込み・問い合わせ先 筑紫野市ソフトテニス連盟事務局 ☎(923)8190

ジュニアソフトテニス教室

- 日時 10月～12月の月・木曜日、17時～19時
- 場所 山家スポー

史跡めぐり

【間宿雑餉隈周辺を歩く】 ●日時 9月30日(土)、9時～12時 ●集合場所 西鉄春日原駅東口 ●【水城・国分周辺を歩く】 ●日時 11月4日(土)、9時～12時 ●集合場所 西鉄都府楼駅前 【共通】 ●参加費 1回200円(交通費は個人負担) ●申し込み・問い合わせ先 つくし郷土史会(名本) ☎090(9405)4355

2017夢を生かす賞

●対象 ▽家族に対して主な経済的扶養責任を負っている女性
▽職業・技能訓練校、専門学校、短期大学、大学の学部課程に現在在籍中、もしくは入学許可を得ている女性(通信教育も可)
●申込期限 10月31日(火)まで
※詳しくは問い合わせください
●問い合わせ先 国際ソロブチミスト太宰府(影山) ☎(521)5445

ひとり親家庭のための介護事務講習会

●日時 10月3日(火)～31日(火)の火・金曜日(計8回)、9時～12時 ●場所 クローバー

週末証明書交付サービス

市民課週末窓口証明書交付サービス
◆開設日 第2・第4土曜日(9月9日、23日)
◆開設時間 9時～12時
◆取扱業務

【証明書の発行】住民票の写し、印鑑登録証明書、戸籍に関する証明書、住民票記載事項証明書、住民票コード通知票、住所の表示の変更による証明書
【印鑑の登録業務】新規登録、再

プラザ(春日市) ●定員 20人
※託児有 ●受講料 無料(教材費など5千円別途) ●申込期限 9月14日(木)まで ●申し込み・問い合わせ先 ひとり親サポートセンター ☎(584)39931

平成30年度県立農業高等学校専攻科推薦入試

●詳細は、問い合わせください。
●試験期日 11月16日(木) ●定員 生物生産科、食品工学科の各10人 ●募集期間 10月16日(月)～31日(火) ●問い合わせ先 同校専攻科入試係 ☎(924)0891

スポーツマンス講演会

登録、廃止などの申請

筑紫出張所日曜日証明書交付サービス

◆開設日 毎週日曜日(9月は3日、10日、17日、24日)
◆開設時間 9時～12時
◆取扱業務
住民票の写しおよび印鑑登録証明書の発行
※筑紫出張所以外の出張所では、日曜日の証明書交付サービスは行っていません。

安西均献詩募集

郷土の詩人 安西均を顕彰し、詩を募集します。入賞作は、平成30年2月24日(土)開催の安西均生誕100年記念イベントにて表彰します。

- 形式 自由詩(未発表に限る)B4版400字詰原稿用紙
- 部門 ①小学生の部、②中学生の部、③高校・一般の部
- 対象 筑紫野市民(市外より通学の高校生も応募可)
- 募集期間 9月1日(金)～11月30日(木)
- 申し込み・問い合わせ先 筑紫よかまち協議会 ☎(577)6654

●日時 9月24日(日)、14時～16時(受付13時30分) ●場所 クローバープラザ(春日市) ●講師 谷口浩美さん(元男子マラソンオリンピック日本代表)

テーピング・アイシング講座

ウォーキングやジョギング中などに怪我をした際、家庭にある身近なものでできる初期対応の講座です。
●日時 10月7日(土)、①10時～②14時 ●場所 春日公園 ●定員 各15人 ●参加料 300円

●申込方法 9月23日(土)17時までに電話またはFAXで申し込み ●申し込み・問い合わせ先 春日公園管理事務所 ☎(592)0544 / FAX(402)0501

緑の教室

●日時 10月18日(水)～19日(木)、9時30分～12時、13時～15時30分(全4回) ●対象 県内在住者で2日間の出席が可能な人 ●内容 初心者向けガーデニングの設計および実習 ●定員 20人 ●受講料 無料 ●申込方法 10月6日(金)までに「郵便番号、住所、氏名、電話番号またはFAX番号」を明記

して郵送またはFAXで申し込み ●場所・申し込み・問い合わせ先 福岡県緑化センター 〒839-1213久留米市田主丸町益生田1125 ☎0943(72)1193 / FAX0943(72)1558 ※月曜日休館

緑セソガ

緑の体感・心身のリラックスを目的として、秋の外ソガを開催します。
●日時 10月15日(日)・21日(土)・28日(土)・29日(日)、10時～11時 ●定員 各20人 ●参加費 無料 ●持参品 ヨガマット、水筒、タオル ●場所・申し込み・問い合わせ先 福岡県緑化センター(久留米市田主丸町) ☎0943(72)1193 / FAX0943(72)1558 ※月曜日休館

障害者雇用促進面談会

就職を希望する障がいのある人が企業の人事担当者と直接面談できます。履歴書を持参ください。(参加無料)
●日時 9月20日(水)、12時30分～16時 ●場所 福岡国際会議場(福岡市博多区) ●問い合わせ先 ハローワーク福岡南 ☎(513)8609

障がい者の職業訓練生

福岡障害者職業能力開発学校（北九州市若松区）では、平成30年度訓練生を募集します。応募資格など詳細は問い合わせください。

- 募集科・定員 ▽機械CAD科20人 ▽プログラム設計科20人 ▽商業デザイン科20人 ▽OA事務科20人 ▽建築設計科20人 ▽流通ビジネス科25人 ▽流通ビジネス科音声パソコンコース（視覚障害者対象）5人 ▽総合実務科（知的障害者対象）20人 ● 訓練期間 1年間（プログラム設計科のみ2年間）
- 受付期間 9月22日（金）まで
- 問い合わせ先 同校 ☎093（741）5431

パソコン無料体験

● 日時 9月27日（水）、9時30分～11時30分 ● 場所 筑紫野市シルバー人材センターOA研修室（市内岡田、カミリーヤ南側ほほえみタウンC棟） ● 内容 ウィンドウズ10でできること、インターネット・メール体験など ● 定員 先着12人※4人以下の場合教室を中止します

シルバー人材センター 入会説明会

● 日時 9月13日（水）、9時から1時間30分程度※入会受付は翌週水曜日、9時から2時間程度 ● 場所 筑紫野市シルバー人材センター人材センター2階研修室（市内岡田、カミリーヤ

全国一斉「高齢者・障害者の人権あんしん相談」強化週間

生活上の心配ごと、家庭内や近隣のトラブル、嫌がらせや虐待など、悩みや困りごとがある人は、一人で悩まずにお電話ください。人権擁護委員と法務局職員が無料で相談に応じます。なお、秘密は固く守られます。

- 相談電話番号 0570(003)110（全国共通人権相談ダイヤル）
- 強化週間 9月4日（月）～10日（日）
▽月～金曜日、8時30分～19時
▽土・日曜日、10時～17時
- 問い合わせ先 福岡法務局人権擁護部（739）4151

南側ほほえみタウンC棟） ● 対象 60歳以上の人 ● 問い合わせ先 同センター ☎（919）7755

サークル

会費など詳しくは各サークルに直接問い合わせください

料理サークル

ワンランクアップを目指す料理好きな人募集。調理の技術を高めたい人、ちまたの料理教室に物足りなさを感じる人、一緒に活動しませんか。日時、場所などは協議して決定していきます。

そとだん（無料）

● 日時 9月12日（火）、①10時～12時、②14時～17時※予約不要 ● 場所 生涯学習センター茶室・和室（3階） ● 相談担当 法務局職員、人権擁護委員 ● 相談内容 財産管理・相続・いじめ・虐待・成年後見制度など高齢者やその家族のさまざまな心配ごとの相談 ● 問い合わせ先 人権政策課

高齢者無料相談

● 日時 第2・4木曜日の13時30分～15時30分（1件50分程度） ● 場所 市役所第3別館高齢者支援課内相談室 ● 相談員 福岡県司法書士会指定の司法書士 ● 申込方法 事前に電話で予約（各日2件まで） ● 申し込み・問い合わせ先 高齢者支援課

定例人権（悩みごと）相談所

● 日時 9月13日（水）、10時～15時※予約不要 ● 場所 御笠コミュニティセンター会議室1・2 ※近隣の開催は、9月5日（火）春日市役所、7日（木）大野城市総合福祉センター、8日（金）太宰府市役所、14日（木）那珂川町勤労青少年ホーム ● 相談担当 人権擁護委員 ● 相談内容 いじめ・差別・虐待・近隣や家庭内のもめごとなどの人権問題 ※福岡法務局筑紫支局では、職員が毎日（土・日曜日、祝日除く）、人権擁護委員が月・水・金曜日に相談を受けています。全国共通人権相談ダイヤル ☎0570(003)110 ● 問い合わせ先 福岡法務局筑紫支局 ☎（922）28881

無料法律相談所

● 日時 9月21日（木）、13時～

16時（1人30分程度） ● 場所 福岡法務局筑紫支局1階相談室 ● 相談担当 弁護士 ● 相談受付 電話による予約制（先着6人） ※資力基準を満たす人が対象のため、予約の際に収入などをお尋ねします。 ● 申し込み・問い合わせ先 法テラス福岡 ☎050(3388)5502

ひとり親サポートセンター 相談事業

【就業支援】 来所相談と出張相談（市役所など） ※随時受付
【養育費相談】 電話相談 ※離婚協議中の人も相談可
【無料弁護士相談】 来所相談

● 日時 9月6日（水）・10月4日（水）、13時～15時 ▽9月13日（水）・27日（水）、18時30分～20時30分 ● 定員 各先着4人

【共通】 ● 申し込み・問い合わせ先 同センター（クローバープラザ内） ☎（584）3931

今月は水道メーターの検針月です

- 問い合わせ先 上下水道料金 総務課料金担当 ☎（923）7111

母子健康手帳交付会

●**場所・日程(火曜日)** ▽カミーリヤ2階視聴覚室
9月5・12・19・26日 ●**時間** 9時50分～10時30分(※受付 9時30分～9時45分) ●**持参品** 妊娠届出書(交付会場にもあります)、筆記用具、本人確認に必要なもの(妊娠届出書裏面参照) ●**内容** 母子健康手帳の交付と説明、市の保健事業紹介、講話など
※妊娠届出書にマイナンバーの記載と本人確認が必要です。※妊婦本人への交付が原則です。都合の悪い人や本人の来館が困難な場合はお問い合わせください。

乳幼児健康診査

※対象者には個人通知します。転入したばかりで通知が届いていない人は、問い合わせください。

4カ月児・10カ月児・1歳6カ月児の健康診査

●**受け方** 健診票が届いたら、通知文に記載の指定医療機関へ予約し、受診する ●**持参品** 母子健康手帳、健診票

3歳児健康診査 ※受診は誕生日の翌月です

●**日時** 9月7日(木)・21日(木)の13時～14時
※対象人数の都合で月2回に分けて開催
●**場所** カミーリヤ
●**持参品** 母子健康手帳、健診票、尿

離乳食教室

●**開催日時** 9月22日(金)、10時～11時30分 ●**定員** 20組 ●**対象者** 離乳食を始めようとしている赤ちゃん(生後4カ月～7カ月頃)とその家族 ●**内容** 離乳食の講話と調理の見学、試食 ●**場所** カミーリヤ 2階和室 ●**参加費** 100円 ●**持参品** 母子健康手帳、筆記用具、スプーン ※「抱っこひも」があると、見学の際に便利です ●**申込方法** 電話または市ホームページから申し込みください。市ホームページ→分類から探す(健康・子育て・福祉)→赤ちゃん→離乳食教室 ●**受付開始** 9月1日(金)、9時～ ※きょうだい児が参加の場合は申込時に要連絡。(託児はありません)



成人歯科検診

●**対象者** 筑紫野市民で、平成30年4月1日時点の年齢が16歳～40歳、50歳、60歳、70歳の人または妊娠中の人 ●**受診期間** 平成30年3月31日まで(妊婦は妊娠期間中) ※期間中1回のみ ●**持参品** 保険証や免許証などの本人を確認できる証明書(妊娠中の方は、母子健康手帳も持参) ●**料金** 無料 ※歯科検診の実施機関は、市健康カレンダーをご覧ください

申し込み・問い合わせ先 健康推進課
☎(920)8611 / FAX(926)6006
9月25日(月)はカミーリヤ休館

休日の当番医

診療時間は9時～17時
(小児科は9時～23時)

●病院などの都合で変更されることがありますので、市役所または消防署☎(924)5034で事前に確認してください。

9月3日(日)

☎ 中川内科医院 太宰府市 ☎(925)7266
☎ 渡辺病院 春日市 ☎(571)1777
☎ あまがせ産婦人科 大野城市 ☎(572)5503
☎ 福岡徳洲会病院 春日市 ☎(573)6622

9月10日(日)

☎ 二日市共立病院 二日市中央 ☎(923)2211
☎ 済生会二日市病院 湯町 ☎(923)1551
☎ 済生会二日市病院 湯町 ☎(923)1551
☎ 西尾産婦人科医院 紫 ☎(928)1103
☎ 福岡徳洲会病院 春日市 ☎(573)6622

内科と外科、小児科の平日夜間当番医は、市役所・消防署に問合せください。

小児救急電話相談

19時～翌朝7時

☎#8000

休日・夜間の急な子どもの病気の対処に迷ったときの電話相談です。携帯電話からも可。

歯科休日急患診療

診療時間は9時～16時

休日急患歯科診療所 春日市 (571)0118
※全ての日曜日・祝日・お盆・年末年始の歯科急患に対応しています。

緊急漏水時の水道当番業者

●水道当番業者(9月前半)

日程	業者名	電話番号
9月1日～9月3日	(株)三機産業	(923)1414
9月4日～9月10日	(株)吉竹設備工業	(501)0188
9月11日～9月14日	林田建材(株)	(924)2345

●問い合わせ先 上下水道工務課 ☎(923)7112

9月の納税と納付

固定資産税	第3期
都市計画税	第3期
国民健康保険税	第4期
介護保険料	第4期
後期高齢者医療保険料	第3期

子育て情報

■子育て支援センター ☎(922)7287 ■ファミリー・サポート・センターちくしの ☎(921)1396 ■つどいの広場「つくしのこ」 ☎(408)7776

おや こきょうしつ もう こ う つ 平成29年度親子教室の申し込みを受け付けます

親子教室では、子どもの健やかな成長のために、ふれあいや遊びや制作、わらべうたなど年齢に合わせた活動を行います。保護者同士の交流もできますよ。

皆さんの参加をお待ちしています。(参加無料)

- 開催時間 10時～11時30分(受付9時45分～)
- 持ってくるもの 親子の名札、お茶
- 申込方法 電話で、先着順に受け付けます。「①教室・

会場名、②保護者氏名、③子どもの氏名、年齢、④連絡先)をお知らせください。

※イキイキ親子教室のみ、兄弟姉妹(小学生未満)の参加ができます。

- 申し込み・問い合わせ先
子育て支援センター☎(922)7287
平日8時30分～17時



教室名	対象	定員	日程	場所	申込期間
イキイキ親子 (秋)	1歳6カ月～就学前の 子どもとその保護者	25組	10月26日、11月30日、12月11日	生涯学習センター (軽運動室)	9月1日(金)～ 9月29日(金)
		25組	10月17日、11月21日、12月19日	カミーリヤ (多目的ホール)	
ひまわり (後期)	1歳～1歳5カ月 (平成28年4月2日～ 平成28年10月1日生)	20組	10月12日、11月9日、12月14日、 2月8日、3月8日	生涯学習センター (軽運動室)	9月5日(火)～ 9月11日(月)
		20組	10月4日、11月1日、12月6日、 2月7日、3月7日	筑紫南コミュニティ センター(大研修室1)	
たんぽぽ (後期)	7カ月～11カ月 (平成28年10月2日～ 平成29年3月1日生)	15組	10月18日、11月15日、12月20日、 1月17日、2月21日	文化会館(和室)	9月12日(火) ～ 9月19日(火)
		15組	10月5日、11月2日、12月7日、 2月1日、3月1日	カミーリヤ(和室)	

ひろば まなびの広場

あか こうご ようじ あんぜんほう 「すくすく赤ちゃん講座～幼児安全法～」

赤ちゃんがお座りしたり、ハイハイするようになると気になるのが家の中の安全面ですね。乳児に起こりやすい事故の予防とその手当の方法を学んでみませんか。実践を踏まえて知識と技術を習得できます。(参加無料)

- 日時 9月29日(金)、10時～11時(受付9時45分～)
- 場所 二日市東コミュニティセンター大研修室
- 講師 日本赤十字社
- 対象
市内在住の2カ月～11カ月の子どもとその保護者
- 定員 先着25組
- 持ってくる物 名札、お茶
- 申込方法
電話で「①保護者氏名、②子どもの氏名・月齢、③連絡先」をお知らせください。
- 申込期間 9月20日(水)～9月27日(水)
- 申し込み・問い合わせ先
子育て支援センター☎(922)7287
平日 8時30分～17時

ちいきこそだ おうえん 地域で子育て応援!

かいいん ファミサポ会員になりませんか?

「ファミリー・サポート・センターちくしの」(ファミサポ)は、子どもの預かりや、保育所、児童クラブ、習い事の送迎など、会員の子育てを地域の中で助け合う、子育て支援事業を行っています。

▽「子育ての手助けをしてほしい!」→「おねがい会員」

登録を希望する人は会員登録説明会と学習会を1回受講してください。

▽「子育ての手助けをしたい!」→「まかせて会員」

登録を希望する人は会員登録説明会と学習会を年間4回(幼児安全講習は必修)受講してください。

▽会員登録説明会

- 日時 9月24日(日)9時30分～12時30分
- 内容 事業説明、学習会「楽しい子育て」講師 矢幡 道子さん
- 場所 生涯学習センター学習室5
- 申込方法 電話またはFAXでお申し込みください。
- ※子ども同伴では受講できません。託児(無料)の利用を早めに申し込んでください。
- ※会員登録をする場合は、印鑑を持参してください。
- 申し込み・問い合わせ先 ファミリー・サポート・センターちくしの
☎・FAX(921)1396(平日9時～18時)



9月

生まれ

お誕生日 おめでとう!



かきはな あきひと
垣花朱希人ちゃん 1歳
(9月24日生まれ) 山家



お誕生日おめでとう♡いつもニコニコの笑顔に癒されています! アキちゃん大好き♪

てらおか たけひと
寺岡建人ちゃん 1歳
(9月18日生まれ) 紫

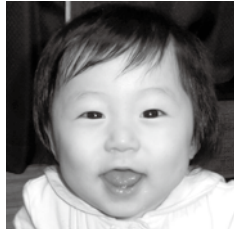

姉ニモ負ケズ、兄ニモ負ケズ。たくましく元気に育て。負けるな末っ子。我がが色白王子★

くりた ちあき
栗田千明希ちゃん 1歳
(9月1日生まれ) 塔原東



いつもにこにこチー君♡お兄ちゃんに負けないように強く遅しく育ててね★

やすなが
安永みづきちゃん 1歳
(9月30日生まれ) 原田



みづきちゃんは、みんなの宝物だよ。生まれてきてくれて、ありがとう♡

やまかわ ゆう
山川悠ちゃん 1歳
(9月23日生まれ) 筑紫駅前通



★お誕生日おめでとう★ゆう、生まれてきてくれてありがとう!! だいすき♡♡

みねもと おうすけ
峯本凰佑ちゃん 2歳
(9月10日生まれ) 俗明院



おうちゃん2歳おめでとう♡いつも沢山の笑顔を見せてくれてありがとう♪大好きだよ♡♡♡

たなか はるのすけ
田中陽乃介ちゃん 2歳
(9月27日生まれ) 俗明院



★祝2歳★パパもママも陽乃介の成長を楽しみにしているよ! これからもいにと仲良くね♪

わたなべ ふたば
渡邊二葉ちゃん 2歳
(9月3日生まれ) 桜台



ふーちゃん、2歳の誕生日おめでとう! お兄ちゃんと仲良く健やかに育ててね。

かわの なお
川野尚ちゃん 3歳
(9月27日生まれ) 吉木



なおくん♪いつも元気いっぱい! 3歳おめでとう!

こたか えいと
小高瑛人ちゃん 3歳
(9月3日生まれ) 原田



弟が産まれて、お兄ちゃんになった瑛人の成長が楽しみ♡笑顔の絶えない家族だよ♡

ごとう くるみ
後藤来実ちゃん 3歳
(9月25日生まれ) 針摺中央



最近お姉ちゃんになった来実。妹想いの優しい子になってね♡可愛い笑顔をありがとう★

こうだ りこ
幸田莉子ちゃん 3歳
(9月25日生まれ) 原田



お出かけ大好きな莉子ちゃん、これからも色々な所に行つて思い出いっぱい作ろうね♡

●このコーナーの申込方法 ★コーナー名、子どもの名前(漢字、ふりがな)、誕生日(年月日)、保護者氏名、住所、電話番号を記載して申し込みください。★定員24人(各号12人、超えた場合は抽選)※電話では受付していません。★12月生まれは、9月1日(金)~20日(水)に受け付けます。

★申込先 ▽電子メール hishokouhou@city.chikushino.fukuoka.jp ▽FAX(923)5391 ▽郵送 〒818-8686(住所記入不要) 筑紫野市役所秘書広報課あて ★3歳まで ※申込時には、写真・コメントの添付は不要です。

子育てのひろば



No.250

親子でタオルあそびを楽しみませんか!

運動会の季節になりましたね。子どもたちが、ころびやすかったり、すぐに「きつい」ということは、ありませんか?

幼児期に体を動かす遊びをたくさん経験することで、運動の楽しさや面白さを知ります。「やる気」「がまん強さ」などの意欲的な心が育ち体力もついてきますよ。

「タオル」を使って、親子で思い切り全身を動かす遊びを紹介しましょう。

①絞りっこ(フェイスタオル)

タオルの端に結び玉を一つ作ります。子どもに結び玉の上を握らせ、親は反対のタオルの端を持って引張りっこや絞りっこを楽しみましょう。

②タオルボール(フェイスタオル)

タオルを丸くしてボールを作ります。投げたり拾ったりを親子で何回も楽しみましょう。また、ペットボトルをボーリングのピンに見立てて、倒して遊ぶのも喜びますよ。

③タオルソリ(スポーツタオル)

子どもを、タオルの後方に座らせて、前方から引く張つてあげましょう。転げ落ちないようにバランスをとる力がついできますよ。

子どもには1日60分の運動遊びが必要といわれています。親子で楽しく体を動かすことを心がけましょう。

●問い合わせ先 二日市保育所

☎(922)33344
(平日8時30分~17時)





7月から8月にかけて、市内各所で夏祭りが開催されました。
筑紫野市には、地域の人たちが協力しあってつくり上げた楽しい夏祭りがたくさんあります。そして、夏祭りの数だけ、たくさんの方々の笑顔があふれています。
いつも自分が住む地区の夏祭りに行く人は、来年は、他の地区まで足を伸ばして「祭りくらべ」してみたいかがでしよう。
きっと、またひとつ笑顔が増えるはず。



表紙			裏表紙		
A			D	B	
B	D	C	C	D	
	D	C	D		B
A	C	D			
B	E	E			

撮影へのご協力、ありがとうございました!

A 若江
B 山家
C 街道
D 湯町
E 六反

