

元気な筑紫野市を発信する情報誌



ちんしの

2017
November

11.1

No.1096



ちい き ぎずな
地域の絆は
つな ふと
綱よりも太い!

市内各地で市民体育祭が開催されました(詳細は15ページ)

移動市長室

ふつかいちちゅうがっこうせいと
かい
二日市中学校生徒会
ふつかいちちゅうがっこう
せいと
かい
二日市中学校
生徒会活動報告

通算72回目となる移動市長室を、9月25日(月)に開催しました。今回は、初めての取り組みとして、二日市中学校生徒会と懇談を行い、8人の出席がありました。

● 問い合わせ先 秘書広報課

大切にしていること

二日市中学校の生徒数は767人(平成29年5月1日現在)、校訓「敬愛信」のもと、生徒会活動の三本柱を「人権・平和・共生」とし、執行部以下、各委員会や係活動など日々の活動を行っています。

懇談は、二部構成とし、生徒会からの活動報告では、三本柱の目指すものをはじめ、今年度の全体目標・スローガン、活動の一つであるSPPの紹介、主な年間行事、筑紫野市内五中学校生徒会連合体(五中連合体)発足についての話があり、それらを受けての意見交換を行いました。その後、筑紫野市からの説明および意見交換を行いました。

三本柱の一つ目「人権」は、みんながあらのままの姿で安心して生活できること、仲間との違いを認め合い、お互いに高めあっていくことと考えており、そのような意識を高めていくために、学校行事に取り組んでいるということ。二つ目の「平和」は、戦争がない世界だけでなく、すべての人が差別や抑圧を受けない世界のことであると二中平和宣言でうたっており、その具体的な活動として、毎年8月6日に行っている平和集会・平和劇は、昭和63年から続く伝統行事で、途中2年間の休止期間があったものの、今年で復活10周年を迎えたということ。三つ目の「共



生」は、人と違って当たり前、その違いを理解し、受け止め、ともに高めあっていくことであると捉え、これらを日々意識し、活動をしているとの報告がありました。

今年度の生徒会全体目標・スローガンは、「ななまきみんなで幸せのバトンをつなぎ、幸せの「わ」を広げる」。それをイメージした動画の上映がありました。

みんなで全力で取り組む「二中らしさ」

S.A.A.J.F「Smile・Peace・Projects」

の略で、三本柱に沿った活動を行っています。4月には人権の花「ひまわり」をPTAや地域の皆さんと校内に植えたこと、今年の平和集会では、ヒロシマ・ナガサキ・フクシマ・ミナマタでの差別について取り上げ、124人の実行委員が役割を持って平和劇をつくり上げたこと、核兵器廃絶署名や九州北部豪雨災害への募金活動を実施したことの紹介がありました。

行事は、生徒が中心になって企画、生徒全員が参加してつくり上げることを大切にしており、皆でやり遂げていく中で達成感や成長を感じることができ、「二中らしさ」がたくさん見られるという報告がありました。

ともに考え、つながり、ひろげたい

7月に発足した五中連合体は、市内の中学校生徒会の交流の場を設定することで、人権や平和についてともに考え、具体的な行動をより効果的に起こすことを目的にしており、一つの中学校では実現できなかったり、微力と感ずることも、市内中学生3千人のなかまと力を合わせて今後の活動を展開していきたいとの報告がありました。

自分の考えをしっかりと発信してくれました

意見交換では、生徒会活動に関



わって自分自身が成長したと思えることは、見る範囲が広がり自覚を持つようになったり、責任感を持つて自主的に考えるようになったりしたことなどの発言がありました。また、平和集会の取り組みを通じて、一人ひとりの居場所があることが平和につながるの認識を持つようになったこと、いじめや不登校をなくしていくため、クラス内での雰囲気づくりに取り組んでいることなども聞くことができました。

市政への関心を持ってもらえるように

市からは、クイズ形式でマスコットキャラクターや武蔵寺などを紹介し、市役所の具体的な仕事内容、本年度予算、第五次総合計画などを説



明しました。質疑応答で、予算や共助社会づくりについての質問があり、予算は歳入と歳出のバランスを取りながらさまざまな事業を実施していることや自助・共助・公助社会の実現に向け地域コミュニケーションづくりに取り組んでいるという回答を行いました。また、市長になろうと思ったきっかけは？という問いに対しては、市長の体験も踏まえた話がありました。

和やかで楽しい意見交換の時間を過ごすことができました。懇談の中でのご意見は、今後の市政に生かしていきます。

藤田市長の一言

二日市中学校の歴史ある伝統が「敬愛信」であり、それが脈々と息づき、三本の柱「人権・平和・共生」という形で、いろいろな取り組みを生徒会の皆さんが作り上げているところすばらしいと感じました。

今の三年生は卒業していきますが、五中連合体を大切に育ててほしいと願います。このことによって、中学校の生徒会が変わる、生徒も変わる、学校そのものがいきいきと変わってくるだろ

うということに確信が持てたような気がします。平和劇も、いろいろな皆さん方の活動もこれから続けてくださいね。本当に今日はどうもありがとうございました。



参加者からの感想

とても緊張しましたが、市長さんにとっても熱心にお話を聞いていただくことができて、すごくうれしかったですし、とても良い経験になりました。また、筑紫野市で行っている取り組みや市役所でのお仕事など、自分たちが今まで知らなかったことなどのお話をたくさん聞き、知ることができて、本当によかったなと思いました。



■地域コミュニティの活動を紹介します

筑紫野市では、共助社会づくりに向けて、地域コミュニティによるまちづくりを推進しています。

今回は、山家コミュニティ運営協議会の主催による山家地区敬老会について紹介します。

山家

山家地区敬老会を開催しました

9月10日(日)、山家コミュニティセンター大研修室で山家地区敬老会を開催し、山家1区〜9区の75歳以上の皆さん419人中139人が出席しました。

敬老会は公民館や介護施設などの単位で行われるのが一般的ですが、山家では地区全体を対象にした敬老会を毎年実施しています。

式典では、山家コミュニティ運営協議会会長、市長、市議会議長の祝辞の

あと、記念品の贈呈に続き、山家8区から代表者が謝辞を述べました。

祝宴では、お弁当を食べながら歓談し、山家8区の皆さんによる伝統の山家追分音頭、山家小学校1・2年生のダンスと呼びかけ、「劇団笑い雑草」の熱演などに拍手喝采でした。

この日のために、実行委員会(コミュニティ運営協議会委員、女性代表者会、筑山中学校親善大使)は「おもてなし」の心で準備をし、当日はテーブルに花を飾り、出席者にリボンをつけて案内をしました。本番までの準備は試行錯誤の連続でしたが、にこやかな表情で帰る皆さんの姿や、「ありがとう」の言葉をいただくなど、祝意を表すことができ安堵しました。

山家地区は市内で2番目に高い高齢化率ですが、市内で唯一あった地区社会福祉協議会を発展解散し、コミュニティ運営協議会福祉部として高齢者に対する施策を行っています。全自治区のいきいきサロン、健康づくり推進事業、救急医療情報キット配付と声かけ、花鉢配りなど、「今日も笑顔で、楽しく、元気にガンバろう!」をテーマに活動を行っています。

山家コミュニティ運営協議会には

6つの専門部があります

スポーツ部

まちづくり部

防犯・防災部

環境部

福祉部

子ども育成部



パーク・アンド・ライド

を実施しています

近隣自治体や企業が共同で、パーク・アンド・ライドを実施しています。ぜひご利用ください。



■利用できる時間

月～金曜日の6時30分～23時

※土・日曜日、祝日、5月連休、お盆など特定の期間を除きます。

■台数

先着70台

■利用条件

- ①パーク・アンド・ライド申込書の提出
- ②イオン商品券の購入(5,000円分/月)
- ③交通ICカードまたは定期券もしくは回数券の提示

■最寄りの交通機関

JR 天拝山駅(博多まで約30分)

西鉄 朝倉街道駅(天神まで約25分)

■申し込み先

イオンモール筑紫野2階インフォメーション

☎(929)2300

■問い合わせ先

福岡市住宅都市局都市計画部交通計画課

☎(711)4393(内線2832)



パーク・アンド・ライドって?

パーク・アンド・ライドとは、マイカーを都市周辺部に駐車し、電車やバスなどの公共交通に乗り換えて目的地に向かう仕組みです。

どんなメリットがあるの?

マイカーで目的地まで移動する場合と比較して、渋滞に巻き込まれることなく早く目的地に到着する、無駄なガソリンの消費を抑えることができ経済的で、環境に優しい、というメリットがあります。

どんな使い方ができるの?

今回実施するパーク・アンド・ライドでは、マイカーをイオンモール筑紫野駐車場に駐車し、JR天拝山駅や西鉄朝倉街道駅で電車に乗り換えて目的地へ向かうことができます。

利用料金はどうなるの?

駐車場の利用料金として1か月5,000円分のイオン商品券の購入が必要となりますが、購入した商品券はそのままイオン店舗で使用できるため、商品券で買物をしたら実質無料で駐車場を利用することができます。



市役所からのお知らせ

12月は

「STOP滞納!! 県下一斉徴収強化月間」

納税は、日本国憲法に定められた国民の三大義務の一つです。税金を納期限までに納付せず、滞納したままにしておくことは納期限内に納付している大多数の納税者との公平性を欠くこととなります。

また、市税は福祉や教育、生活環境の整備などの市民サービスを充実させるための大切な財源です。市税の滞納は、その財源確保に大きな影響を及ぼ

し、市民サービスに支障をきたすことにもなりかねません。

そこで、市では納期限内に納付がない人に対して、督促状や催告書の送付、電話、訪問による催告により自主納付を促しています。

それでも特に事情もなく滞納を続ける人に対しては、法に基づき財産の滞納処分を行っています。

事情があつて納付できない場合には、必ず事前にご相談ください。

滞納の縮減のために

市では、福岡県および県内市町村と連携し、個人住民税をはじめとする地方税の徴収率の向上と滞納の縮減を図るため、12月を「県下一斉徴収月間」と位置づけ、県下一斉に徴収対策を強化するとともに、納税推進に向けた広報などさまざまな取り組みを行います。この機会に、納め忘れの税金がないかご確認ください。

強化月間の取組内容

- ▽広報紙、のぼり旗、チラシなどによる納税推進の取組
- ▽滞納者に対しての一斉催告、差押え、タイヤロック、搜索などの滞納処分の強化
- ▽その他、県および市町村ことによるさまざまな収納対策

税金の問い合わせ先

税金の種類によって、市役所、県税事務所、税務署のそれぞれの担当窓口になります。必ず納税通知書などで問い合わせ先をご確認ください。

○筑紫野市役所に問い合わせる税金の種類(市税)

市県民税、固定資産税(都市計画税含む)、軽自動車税、国民健康保険税など

○筑紫県税務所に問い合わせる税金の種類(県税)

自動車税(軽自動車除く)、個人事業税、不動産取得税など

○筑紫税務署に問い合わせる税金の種類(国税)

所得税、相続税、贈与税、消費税など

●問い合わせ先 収納課

ファイナンシャルプランナーによる相談会

収納課では、税制、住宅ローン、生命保険、年金制度など幅広い知識を備えサポートしてくれる家計相談の専門家「ファイナンシャルプランナー」による納税相談会を実施しています。

滞納を抱えた人で、事業不振に関すること、ライフプランの見直し、借金問題、過払い金返還請求などについての相談を受け付けています。

相談会は毎月1回の開催で予約制となっています。事前に収納課までご連絡ください。





ほりゆうち はんばい
保留地を販売します

- 販売方法 一般競争入札
- 申込書配布・受付期間

10月27日(金)～11月22日(水)、9時～17時

※土・日曜日、祝日を除く

●申込書配布受付場所および入札会場
筑紫駅西口区画整理事務所(市内大字筑紫636-1)

●入札日時

▽物件① 12月27日(水)、受付時間10時30分～10時55分、開始時間11時～
▽物件② 12月27日(水)、受付時間13時30分～13時55分、開始時間14時～
●申し込み・問い合わせ先 区画整理課(筑紫駅西口区画整理事務所)

▽☎(926)4638
▽FAX(926)4639
▽電子メール
kukakus-eiri@city.

●詳細な内容をホームページに掲載しています。
chikushino.fukuoka.jp

●物件 筑紫駅西口区画整理事業地内の保留地(2区画)

物件	番号	位置	面積	予定価格	用途地域
物件①	保留地 125号	54街区 11画地	168.28㎡	14,000,000円	第1種住居地域
物件②	保留地 129号	55街区 4画地	179.51㎡	11,110,000円	第2種中高層住居専用地域

●保留地位置図



●保留地詳細図

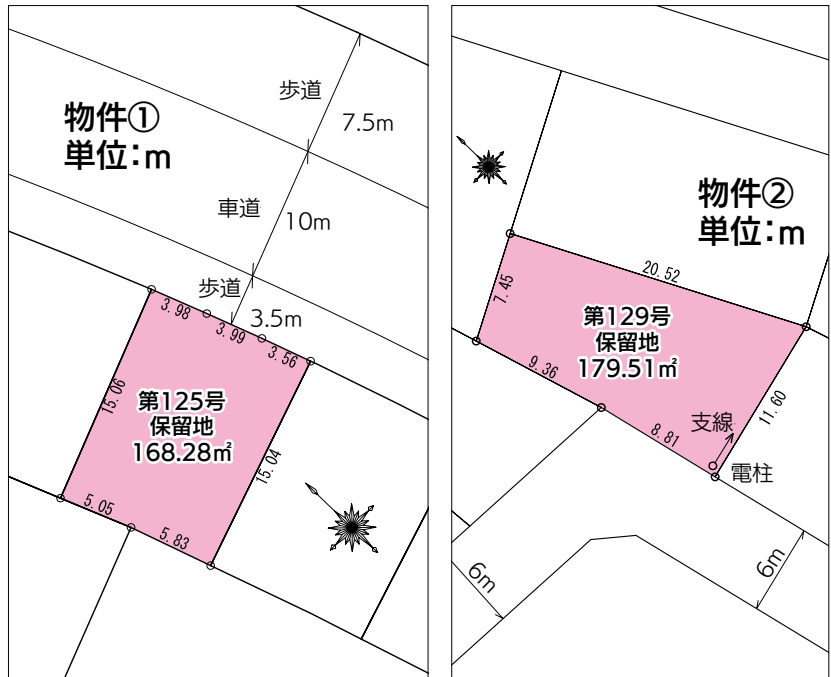

きがる
気軽にできるボランティア
献血にご協力ください

病気やけがなどで輸血を必要としている患者さんの尊い生命を救うため、17歳～69歳の健康な人は献血のご協力をお願いします。

※運転免許証、献血カード・手帳などを持参してください。

●日時 11月12日(日)、9時30分～12時、13時～16時

●場所 文化会館(いきいき商工農フェスタ会場)

●採血量 全血400ミリリットル

●対象年齢
▽男性 17歳～69歳
▽女性 18歳～69歳

●体重 50kg以上
※65歳以上の人は、60歳になって献血の経験がある人。

●共催 筑紫野市つくしライオンズクラブ

●問い合わせ先 健康推進課(カミィリヤ内) ☎(920)8611



「市民ふれあい農園」 空き区画の借受者追加募集

農業者以外の方が、野菜や花などを栽培して自然にふれあうとともに、農業に対する理解を深めることなどを目的として、農園の貸し付けを行います。

●対象農園(8カ所)

- ▽紫1丁目
 - ▽立明寺
 - ▽常松
 - ▽岡田2丁目
 - ▽上古賀4丁目
 - ▽永岡
 - ▽下見
 - ▽香園
- ※対象農園の空き区画については、農政課にお尋ねください。
- 対象者 市内居住者
 - 貸付面積
1区画約10坪(33・3㎡)程度
 - ※香園は1区画約18坪(60㎡)程度
 - 貸付期間
契約日の翌月～平成30年11月30日
 - ※香園は12月～2月は閉園期間
 - 1区画の使用料
月500円×貸付月数(消費税込)
 - 申込方法
- ▽先着順にて随時、農政課窓口(市役

所本庁第5別館)で受け付けます。電話での申し込みはできません。▽申し込みは、1世帯から1人のみとし、2世帯以上が同居している場合も1人とします。

▽印鑑と使用料金をお持ちください。

※農園の詳しい場所は、申し込み手続きの際に確認してください。

●問い合わせ先 農政課 農政担当

ちくしの福祉村

第5回公開講座

市民のだけれども、人権と個性を尊重してお互いを支えあい、本市に住む全ての人が安心していきいきと暮らせるまちづくりをめざして、「ちくしの福祉村」の公開講座を開催します。参加無料で、事前申し込みは必要ありません。手話通訳もあり、だれでも参加できます。

●日時 12月9日(土)、13時30分～15時30分

●場所 カミリーヤ視聴覚室

●テーマ 「あなたの子どもは大丈夫?」
「どうするの?これからの子育て」

●講師 橋本 武夫さん(社会福祉法人若楠療育園)

●託児(定員20人) 託児を希望する

場合は、開催日の10日前までに申し込んでください。
●託児申し込み・問い合わせ先
生活福祉課 地域福祉担当

血糖値が気になる人へ 自分に合った食事教室

●日時

▽11月22日(水)10時～11時30分

▽平成30年1月30日(火)10時～11時30分

※受付9時45分

●場所 カミリーヤ2階学習室

●内容

▽福岡大学筑紫病院の管理栄養士による講話「糖尿病や血糖値が気になる方のための食事について」

▽野菜料理5皿の試食。血糖値の味方! 野菜を上手に食べるコツをお知らせします

●対象 市民

●参加費 1人につき100円

●持参品 筆記用具

●定員 先着30人

●申込方法 電話、カミリーヤ健康推進課窓口

●申し込み・問い合わせ先 健康推進課(カミリーヤ内) ☎(920)8611

カミリーヤ健康セミナー 正しい筋トレと食生活で カラダ改善

運動したいけど、何をしたらいいかわからない。お腹周りをすっきりさせたい。食事についての知識を学びたい。そんな人にぴったりのセミナーを開催します。

【筋トレでシェイプアップ】

●日時 11月18日(土)10時～11時30分

●場所 カミリーヤ1階多目的ホール

●定員 先着50人

【栄養基礎講座～食べ方講座～】

●日時 12月15日(金)10時～11時30分

●場所 カミリーヤ2階視聴覚室

●定員 先着25人

●参加費 無料

●持参物 室内シューズ、動きやすい服装、水分補給できるもの

●申込方法

電話・FAXにて「①氏名②電話番号③希望セミナー④カミリーヤ運動施設の利用有無」をお知らせください。

●申込期間 11月7日(火)9時から

●申し込み・問い合わせ先
トレーニング健康測定室(カミリーヤ内) ☎・FAX(920)8070

※毎週月曜日はお休みです



ちくしのしかんきょう 筑紫野市環境フェア& ちくしのフリーマーケット

ごみ減量や省エネなどについての色々なブースが出演！「環境」を楽しく体験してみませんか？

フリーマーケットでは、お宝が見つかるかもしれません！

●日時 11月11日(土)、10時～14時
※雨天時は翌日に延期。ただし、翌日も雨天時は中止。

●場所 生涯学習センターイベント広場

●体験内容(一部有料)

- ▽FCV(燃料電池自動車)同乗試乗
- ▽牛乳パック小物入れ作り
- ▽紫外線チェックストラップ工作
- ▽自転車発電体験
- ▽エコバッグの無料配布
- ▽利き水体験
- ▽ペットボトルキャップ回収
- ▽古紙回収



この他にもブースの出演や、かしわおにぎり・パン・お弁当などの販売もあります。
※内容は、都合により変更になることがあります。

来場の際は公共交通機関の利用にご協力をお願いします。自家用車を使用しないことで、二酸化炭素の発生を抑えることができます。

みんなで環境にやさしい行動をしていきましょう。

●問い合わせ先 環境課

第3回ダンボールコンポスト講座を開催します

ダンボールコンポストとは、自宅から出る生ごみを肥料にするものです。

今回は、筑紫野市環境フェアで講座を開催します。

事前の申し込みは、不要です。講座の開始時間までに、お越しください。

●日時 11月11日(土)、10時30分～(1時間程度)

※雨天時は翌日に延期。ただし、翌日も雨天の場合は中止。

●場所 生涯学習センターイベント広場 「ちくしのエコライフ」ブース

●受講料 無料

●必要なもの 筆記用具、袋(基材を配りますので、市指定ごみ袋(大)ほどの袋をご用意ください)

●定員 先着15人程度

●問い合わせ先 環境課

「都市鉱山からつくる！」

みんなのメダルプロジェクト 携帯電話を回収します

使わなくなった携帯電話やパソコン、デジカメやゲーム機といった小型の家電から金や銅といった貴重な金属が回収できることをご存じですか。

2020年に開催される東京オリンピック・パラリンピックを運営する東京2020組織委員会では、使われるメダルを、リサイクルで集めた金属で作ろうとしており、全国で回収が始まっています。

市では、筑紫野市環境フェアで、携帯電話の回収ボックスを設置します。携帯電話の回収にご協力ください。

●日時 11月11日(土)、10時～14時

●場所 生涯学習センターイベント広場本部テント

※対象となる機器は、携帯電話・スマートフォンのみです。必ず事前にデー

タを消去しておいてください。

●主催 東京2020組織委員会

●問い合わせ先 環境課

●「都市鉱山からつくる！みんなのメダルプロジェクト」ホームページ
<http://www.toshi-kouzan.jp/>

TOKYO OLYMPICS



11月はエコドライブ推進月間
エコドライブのすすめ

エコドライブとは、「環境に配慮した自動車の使用」のことです。

エコドライブをすることで、燃料の使用を減らし、地球温暖化の原因となる二酸化炭素の排出を抑制する効果があります。日ごろの運転の中で、できることから取り組みましょう。

エコドライブ10のすすめより、特に取り組みやすい五つをご紹介します！
(エコドライブ普及推進協議会ホームページより)

●その1 ふんわりアクセル「eスタート」

発進するときは、穏やかにアクセルを踏んで発進しましょう。最初の5秒で、時速20km程度が目安です。

●その2 車間距離にゆとりをもつて加速・減速の少ない運転

走行中は、一定の速度で走ることを心がけましょう。車間距離をあげることで、事故も防ぎやすくなります。

●その3 減速時は早めにアクセルを離そう

信号が変わるなど停止することがわ

かったら、早めにアクセルから足を離しましょう。

●その4 エアコンの使用は適切に

車のエアコン(A/C)は車内を冷却・除湿する機能です。暖房のみ必要ときは、エアコンスイッチをオフにしましょう。

●その5 ムダなアイドリングはやめよう

二酸化炭素の排出量を減らすため、待ち合わせや荷物の積み下ろしなどによる駐車車の際は、アイドリングはやめましょう。

●問い合わせ先 環境課



ふるさと館ちくしの情報

筑紫野市歴史博物館

「近代筑紫野のにぎわい」

特別講演会を開催します

歴史博物館の企画展に関連し、特別講演会「鉄道と筑紫野―時代を超え世界とつながる―」を開催します。

筑紫野市には、九州各地からの交通路が走り、古来から交通の要衝として発展してきました。明治22年には、九州に初めての鉄道が開業し、その時に二日市駅や原田駅がつけられています。

講演会では、ここから始まった九州の鉄道の歴史と未来について語っていただきます。

また、今年は、昭和62年の国鉄民営化から30年の節目の年にあたります。これからの鉄道と地域の課題を国際的視野から触れていただき、改めて九州に鉄道が走る魅力と意義を感じてもらいたいと思います。



石井 幸孝さん

●日時 11月19日(日)、10時～12時(9時30分受付開始)

●講師 石井 幸孝さん(福岡城市民の会理事長、九州旅客鉄道株式会社初代社長)

●開催場所 生涯学習センターさんあいホール

●定員 先着300人

●申込期間 11月3日(金)9時から

●申込方法 電話または博物館受付にて

●申し込み・問い合わせ先

歴史博物館

☎(922)1911



野菜をもっと食べて健康に!

こんにちは
栄養士です

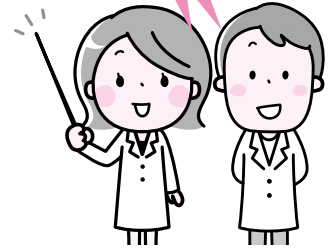

野菜を食べていますか?

福岡県民は「野菜の摂取量が少ない」と言われています。今日は1日にどれくらいの野菜を食べたら良いか簡単に確認できる方法をご紹介します! 毎日どれくらいの野菜を食べているか手を使って振り返ってみてください。

大人も子どもも、野菜を1日5皿 食べましょう!



大人 子ども

手のひらサイズ

朝食 1皿

昼食 2皿

夕食 2皿



1日に必要な野菜の量は、手のひらサイズのお皿5個分です。例えば、朝に1皿、昼に2皿、夕に2皿を食べると合計5皿となります。毎日5皿食べているか振り返って、足りない人は野菜を取り入れるように意識してみましょう!

食育講演会

“美味しい”って何だろう?

～弁当の日から学ぶ食育のこと～

「先生“お弁当の日”に参加しませんか?」研究室の学生に誘われた“弁当の日”がきっかけで食育に目覚めた講師の比良松さん。現在、九州大学で「自炊塾」という人気の講義を開いています。

今や“大学が自炊を教える時代”。講義では調理技術だけでなく「だれかと食べる幸せ」や「親への感謝」など生きる中で大切なことを学びます。

比良松さんの取り組みが子どもたちや家庭にどんな影響をもたらしたのか、実践例を聞きながら、食のあり方を振り返ってみませんか?

幅広く活躍する比良松さんの貴重な講演会です。子育て・孫育てをしている人、食に関心がある人はお早めにお申し込みください。

(参加費無料・託児無料)

- 日時 11月30日(木)、10時~11時30分
- 場所 カミーリヤ2階視聴覚室
- 対象 筑紫野市民
- 定員 先着100人(託児先着30人)
- 申込方法 電話または市ホームページから



講師 比良松 道一さん

(九州大学持続可能な社会のための決断センター准教授)

●申し込み・問い合わせ先
健康推進課(カミーリヤ内)
☎(920)8611

し みん と しょ かん と しょ かん
市民図書館 図書館まつり

11月4日(土)

アニマルペイント
どうぶつ がお へんしん
～動物の顔に変身しよう～

顔に動物のペイントをして変身しちゃおう。手や顔専用の絵の具を使用しています。水で洗うときれいに落ちます。

- 時間 11時～13時30分
- 講師 NPO法人 アートもん 
- 場所 市民図書館集会室前ホワイエ
- 定員 先着25人 ※当日10時30分～整理券配布

あき かい
秋のおたのしみ会～どんでんあつまろう！～

子どもたちへの読書活動に携わるボランティア「おはなしどんでん」の皆さんによるおたのしみ会です。楽しいおはなしやパネルシアターが皆さんを待っています。ぜひ遊びにきてくださいね！(申し込み不要)

- 時間 14時～15時30分
- 場所 市民図書館集会室
- ※小さな子どもは大人の同伴をお願いします

11月5日(日)

ワークショップ
トートバッグにデコパージュしよう

トートバッグ(サイズ約20cm×20cm×10cm)に紙ナプキンでデコパージュしませんか。図書バッグやランチバッグにぴったりのオリジナルバッグができます。

- 時間 ①10時30分～11時30分
②11時30分～12時30分
- 講師 NPO法人 アートもん 
- 場所 市民図書館集会室前ホワイエ
- 定員 先着各18人 ※当日10時～整理券配布

え ほん こうえんかい
サトシンの絵本ライブと講演会
～おはなしで心に寄り添う～

子どもたちに大人気「うんこ！」の絵本作家サトシンの講演会です。

- 時間 14時～15時30分
- 場所 市民図書館集会室
- ※申し込みの定員(100人)に達していますが、当日、キャンセルなどで空きがあれば入場可能です。

皆さんのおすすめ本で作るブックツリーなどもあります。ぜひ市民図書館に遊びにきてください。

移動図書館車つくしんぼ号巡回表

11月	時間	9:30~10:10	10:30~11:10	13:30~14:10	14:30~15:10	15:30~16:10
7 (火)	21 (火)	大石公民館	袖須原公民館	筑紫公民館 ちくし台分館	美しが丘北公民館	原田小学校
8 (水)	22 (水)	山家1区館	山家2区館	阿志岐小学校	葉光ヶ丘パビリオン葉光	都塚集会所
9 (木)	23 (木)	隈公民館	光が丘公民館	天拝坂公民館	北杉塚公民館	山口小学校
10 (金)	24 (金)	平等寺公民館	むさしヶ丘公民館	山家小学校	岡隣保館	美隣保館
14 (火)	28 (火)	山家コミュニティ	下見公民館	京町児童センター	桜公民館	筑紫コミュニティ
1 (水)	15 (水)	馬市公民館	西小田公民館	吉木小学校	みかさ台公民館	点検整理
2 (木)	16 (木)	東吉木公民館	宮の森団地第2公園	美しが丘南公民館	筑紫南コミュニティ	筑紫小学校
3 (金)	17 (金)	上阿志岐西公民館	牛島園	筑紫小学校	筑紫駅前公民館	永岡隣保館

●11月の休館日

6日(月)、13日(月)、20日(月)、27日(月)、29日(水)

本が、泣いている。



筑紫地区公共図書館マナーアップキャンペーン
10月27日(金)～11月9日(木)

第15回

ちくしの 人形劇まつり

日時 11月26日(日) 10時~15時

場所 筑紫野市文化会館

チケット

プロ公演

- 定員 各回120人
- 料金 各回とも
高校生以上500円、
3歳以上100円

アマチュア公演

- 定員 1階100人、2階200人
- 料金 終日観劇(パープルパス)
高校生以上500円、3歳以上
100円

●前売りチケット販売日時

11月5日(日)、10時~16時

●販売場所 市民図書館ホワイエ

- 当日チケットの販売は、市ホームページで11月17日(金)以降にお知らせします。(前売りチケット完売の場合は、当日チケットの販売はありません)

プロ公演 人形と腹話術が融合した感動のステージ

1階大ホール **よろず劇場とんがらし(愛知県)**

「おとぎの国のゆうびん屋さん」

併演「トシちゃんのシンデレラ」

1回目 11時~12時、2回目 13時30分~14時30分



●問い合わせ先

ちくしの人形劇まつり実行委員会事務局
(市民図書館内) ☎(928)4943

アマチュア公演



2階多目的ホール

10時5分~10時20分
人形劇団どんぐり座「こんたのおつかい」

10時30分~11時
KEN-KOU「おれおおぶたちゃん、ぼくオオカミ」

11時10分~11時30分
人形劇団づくんぼ「こぞうさんのおつかい」

11時45分~12時15分
人形ボードヴィル ドラ「笑顔の宅配便」

13時20分~13時50分
人形劇団いちごじゃむ「ももたろう」

14時5分~14時25分
人形劇なづみ座「ブレーメンの音楽隊」

14時35分~15時5分
人形劇団やじろべえ「よくばりなきつね」



1階三二劇場

10時20分~10時35分
人形劇団むくむく「しっぽ沼」

10時50分~11時5分
人形劇団やじろべえ「金のオノ 銀のオノ」

11時20分~11時40分
おはなしはらっぱ「おとっと一本橋 他 歌遊び」

11時55分~12時10分
人形劇団づくんぼ「ボードビルかえるのうた」

12時30分~13時
体験コーナー

13時20分~13時50分
人形劇サークルチチロ「つみき」「したきりすずめ」

14時5分~14時20分
人形劇団むくむく「ちびまじょ」

14時35分~14時50分
人形劇団いちごじゃむ「何ができるかな?パート1」



10/2

地域福祉の推進へ、 ご協力をお願いします

赤い羽根共同募金始まる

この日、市内の主要な駅で赤い羽根共同募金の協力のお願いを呼びかけました。

赤い羽根共同募金は地域ごとの使い道や集める額を事前に定めて募金を募る「計画募金」です。集まった募金は市内のボランティア活動や社会福祉施設の改修費用、また県内の課題を解決するための費用として使われます。

今年度は10月1日から12月31日まで募金運動が行われます。ご協力をよろしくお願いします。



西鉄二日市駅前では協力を呼びかける藤田市長

9/26

福岡県最古の酒蔵が作る 伝統と進化の味

大賀酒造が福岡県酒類鑑評会で県知事賞を受賞

9月6日に行われた第6回福岡県酒類鑑評会の大吟醸酒の部で、大賀酒造株式会社(市内二日市中央)の「大吟醸 筑紫野 雫搾り」が成績上位の銘柄の中でも特に優秀なものに与えられる福岡県知事賞を受賞し、この日その報告がありました。

「雫搾り」は、もろみを酒袋に入れて自然に落ちた雫をガラス瓶に受ける製法で、できるだけ圧力をかけないことで雑味のないまろやかな味になります。

大賀社長は「赤ちゃんを育てるように丁寧に作るお酒。コンセプトが認められて嬉しい」と話してくれました。



10/4

鍛錬の成果を発揮、県の頂点に

福岡県民体育大会、剣道一般女子の部で筑紫野市が優勝

9月23日、24日に行われた第60回福岡県民体育大会の剣道一般女子の部で筑紫野市が優勝。この日、選手の栢込 麻衣子さんと川原 恵子さんが藤田市長に報告しました。

2人は御笠剣友会に所属し、週3回の稽古で子どもたちの指導をしながら、腕を磨いています。

市には8つの剣友会があるなど、剣道が盛んです。剣道は他にも青年女子の部で準優勝、青年男子の部で3位になるなど好成績を収めました。



栢込 麻衣子さん(前列左)と川原 恵子さん(前列右)

10/1

健康、福祉を楽しく学ぶ

カミーリヤフェスティバル

カミーリヤとほほえみタウンで今年もカミーリヤフェスティバルを開催し、健康や福祉に関する団体35団体が参加しました。

屋内では健康体操や楽器演奏などのステージ発表のほか食生活改善コーナー、朗読ボランティアなどたくさんのブース、屋外では食品・物品のバザーや、グラウンドゴルフなどのニュースポーツ体験などがあり、子どもから高齢者まで多くの人を楽しんでいました。



食育カルタで「食」について楽しく学びます

ちくしのクリップ

10/8

地域のチームワークは、うちが一番！

10月1日から9日にかけて、10区に分かれて市民体育祭が市内各地で行われ、8日には計8カ所で開催されました。

54回目の開催となる二日市小学校区大会では10月とは思えない真夏のような暑さの中、乳幼児から高齢者まで多くの人に参加。地域で分かれて競い合うため、それぞれの地域が日ごろ培ったチームワークを発揮し、とて

市内各地で市民体育祭が開催されました

も盛り上がっていました。また、一生懸命走る子どもたちや、慣れない運動に体がついていかないお父さんお母さんに対して、地域を超えて温かい声援が送られました。

競技をする人も応援する人も笑顔で、皆さん楽しく気持ちよさそうに汗を流していました。



10/5

拾うことで、捨てないことを学ぶ

京町保育所クリーンデー

京町保育所では月の初めにクリーンデーとして子どもたちがまちのごみ拾いをしています。この日は「まちをキレイにし隊」と書かれたおそろいのTシャツを着た8人の子どもたちが、元気にあいさつをしながら京町保育所から西鉄二日市駅周辺までごみを拾いました。

子どもたちは、ごみを見つけると「ごみ発見！」と言って拾い、確認して、分別します。ごみの袋は、子どもたちが拾ったタバコの吸殻やビン、缶などでいっぱいになっていました。



10/4

大運動会、思いも大きく

筑紫野市スポーツ少年団 九州北部豪雨災害義援金

9月23日に筑紫運動広場で開催されたスポーツ少年団交流大運動会では平成29年7月九州北部豪雨の被災地への義援金募金箱を設置。この日、運動会を主催した筑紫野市スポーツ少年団から、集まった募金を義援金として預かりました。日本赤十字社を通して、被災地支援に役立てます。

筑紫野市スポーツ少年団の金岡本部長は「今後もスポーツを通して子どもの健全育成に努めます」と話していました。



地域づくりをすすめたいという願いをこめて名付けました。

【問い合わせ先】生涯学習課（市内二日市南 1-9-3）
 ☎ 092(918)3535 / FAX 092(923)0416
 電子メール k-gakushuu@city.chikushino.fukuoka.jp



しみん 市民フォーラムを開催します

テーマ「そして今 人権・平和・環境を考える」

参加費
無料

～中学生・高校生の今の声を聞きに来ませんか？～

11月は内閣府が定める「子ども・若者育成支援強調月間」です。子ども・若者育成支援活動の充実と定着を図ることを目的とし、全国でさまざまな取り組みが行われています。この取り組みの一環として行



われる「市民フォーラム」は、筑紫野市青少年育成市民会議が主催し、毎年さまざまな社会問題などをテーマに、中高生の意見を市民に伝える場として開催されています。

今年は、はじめての試みとして、市内5中学校の生徒会役員が集う「五中連合体交流会」で検討した内容をもとにテーマを決めました。発表者とフロアの来場者との意見交換も行います。皆さんでいろいろな意見を交わしましょう。

日時 11月11日(土)
 開会 10時(受け付け 9時30分～)
 閉会 12時30分(予定)

場所 生涯学習センター 2階さんあいホール

対象 どなたでも (事前申し込み不要)

内容 「そして今 人権・平和・環境を考える」をテーマにしたパネルフォーラム

パネリスト 市内5中学校と4高校(※)の生徒代表の皆さん

主催 筑紫野市青少年育成市民会議



(※) 二日市中学校、筑山中学校、筑紫野中学校、天拝中学校、筑紫野南中学校、福岡県立筑紫高等学校、福岡県立武蔵台高等学校、九州産業大学付属九州産業高等学校、福岡常葉高等学校



【写真は昨年(2016年)の市民フォーラムの様子】 ①②発表者(市内の中高校生代表)、③来場者との意見交換、④発表者(市内の中高校生代表)と市青少年育成市民会議の皆さん

「市民フォーラム」でこれまで取り上げたテーマ

- ☞ 「いじめ問題」
- ☞ 「インターネットやスマホなどによる問題」
- ☞ 「まちづくりに関わる地域貢献」など

問い合わせ先

筑紫野市青少年育成市民会議事務局
 (生涯学習課 生涯学習推進・青少年担当)
 ☎ (918)3535(代表)

☆筑紫野市青少年育成市民会議は市内46の機関・団体および14人の個人会員で組織された団体です。「大人が変われば子どもも変わる」というテーマのもと、青少年の健全育成を図るために定期的に会議や研修会を開催し、加盟機関・団体間の情報共有や会員の資質向上などに積極的に取り組んでいます。

「もやい」とは、地域共同体をさしてあり、地域のふれあいや仲間づくり・連帯をあらわすことばです。お互いに交流・連帯して

二日市東コミュニティセンター



「音楽と花のクリスマス」

おんがく はな
すてきな寄せ植えや

出展作品
募集

生花アレンジを出展しませんか？

12月開催の「音楽と花のクリスマス」で会場を彩る寄せ植えやフラワーアレンジを募集します。

◇ 募集内容 ◇

- 寄せ植え、フラワーアレンジ、リースなど、植物を使った作品
(自身で前日に搬入、終了後に搬出できること)

- ◆日時 12月17日(日) 10時～15時
- ◆場所 二日市東コミュニティセンター
- ◆申し込み方法 二日市東コミュニティセンター窓口または電話にて名前、連絡先と作品の種類、サイズ、数などをお知らせください。
- ◆申し込み期限 11月30日(木)

申し込み・問い合わせ先

二日市東コミュニティセンター
(市内石崎 1-1-7) ☎(918)5600



二日市コミュニティセンター

手話の世界へようこそ!

参加費
無料

～初心者のための手話講座～

手話は「手や身体・表情」で表し「目」で見て理解することばです。表情豊かな手話は「音声」のことばにないすてきな特徴を持っています。聞こえない人たちの暮らしを知り、手話で伝えあう楽しさを感じてみませんか。

(生活福祉課・二日市コミュニティセンター共催)

- ◆日時 11月30日、
12月7・14日(木)
10時～12時【全3回】
- ◆場所 二日市コミュニティセンター視聴覚室
- ◆対象・定員 20人(3回連続して受講できる人)
- ◆申し込み方法 二日市コミュニティセンター窓口、電話またはFAXにて受け付けます。
- ◆申し込み期限 11月22日(水)



初心者のための バードウォッチング

参加費
無料

秋深まる天拝山では、北の国から渡って来て日本で冬を過ごす鳥、南の国へ移動する途中でひと休みする鳥などいろいろな鳥を見ることができます。麓を巡りながら鳥や植物についても学習できます。(二日市コミュニティセンター・環境課共催)

- ◆日時 11月19日(日) 9時～12時
- ◆場所 天拝山周辺(天拝公園現地集合・解散)
(市内大字武蔵 629-1)
- ◆対象・定員 親子、成人・先着5組
☆家族での参加や大人だけでも大歓迎!
- ◆持参品 筆記用具(あれば双眼鏡)
- ◆申し込み方法 窓口、電話またはFAXにて。
- ◆申し込み期限 11月16日(木)



申し込み・問い合わせ先

二日市コミュニティセンター
(市内二日市中央 5-5-18)
☎(920)5123 FAX(920)5163

筑紫南コミュニティセンター図書室「はらっぱの会」

すこやか広場

参加費
無料

保健師の講話を聞いて、お母さん同士で悩みを共有し、子育ての不安を解消しましょう。気軽に参加ください。 ※事前申し込み不要です。

- ◆日時 11月30日(木) 11時～12時
- ◆場所 筑紫南コミュニティセンター図書室
- ◆内容 ・おはなし会
・保健師の講話
「五感で感じるあそびの大切さ」
・個別育児相談



問い合わせ先

筑紫南コミュニティセンター図書室 はらっぱの会
(市内原田 4-16-6) ☎(927)1216(直通)
開館時間: 火曜日～土曜日 10時～17時
<http://blog.goo.ne.jp/minami-harappanokai>

お知らせ information



お知らせ

11月は労働保険適用促進強化期間です

労働者（パート・アルバイト含む）を1人でも雇っている事業主は労働保険に加入することが法律で義務付けられています。

また、加入手続きが済んでない事業主は、労働者が安心して働ける職場作りと安定した事業経営を図るため、所轄の労働基準監督署・公共職業安定所へ加入手続きを行ってください。

- 問い合わせ先 福岡労働局労働保険徴収課 ☎(434)9003

秋季火災予防運動

火災が発生しやすい時期を迎えるにあたり、全国的に火災予防運動を実施します。この運動

電話番号案内

市役所	(923)1111
上下水道料金総務課 料金担当	(923)7111
上下水道工務課 給排水担当	(923)7172
山口コミュニティセンター	(922)2551
筑紫コミュニティセンター	(926)2913
山家コミュニティセンター	(926)2809
御笠コミュニティセンター	(922)2601
二日市コミュニティセンター	(920)5123
二日市東コミュニティセンター	(918)5600
筑紫南コミュニティセンター	(919)8400
生涯学習センター	(918)3535
市民図書館	(928)4343
歴史博物館	(922)1911
人権文化センター	(926)4136
カミーリヤ	(920)8000
文化会館	(925)4321
グリーンヒル宝満	(926)5300
筑紫苑(火葬場)	(926)1892
社会福祉協議会	(920)8008
シルバー人材センター	(919)7755
筑紫野警察署	(929)0110
筑紫野消防署	(924)5034



人の動き 9月末日現在

人口	103,649人	(+62)
男性	49,526人	(+43)
女性	54,123人	(+19)
世帯数	44,130世帯	(+62)

()は前月比

水源情報 10月2日現在

県営 山神ダム	95.2%	267万m ³ 280万m ³
市営 水呑ダム	100%	85千m ³ 85千m ³



は、火災発生の防止、高齢者などを中心とする死者の発生を減少させるとともに、財産の損失を防ぐことを目的としています。

10月28日の屋内消火栓操法大会実施をはじめ、期間中は防火パレードや広報活動などの行事を行います。

- 期間 11月9日(木)～15日(水)
- 統一標語「火の用心」
- ことばを形に 習慣に
- 問い合わせ先 筑紫野消防署警備第1係 ☎(924)5035

税を考える週間

国税庁は、毎年11月11日～17日を「税を考える週間」と定め、集中的にさまざまな広報広聴活動を行っています。平成29年は「くらしを支える税」をテーマとして、税の役割や適正・公平な課税と徴収の実現に向けた庁

同署の取り組みについて紹介します。

詳しくは国税庁ホームページをご覧ください。

- HP <http://www.nta.go.jp/>

平成29年7月九州北部豪雨で被害を受けた皆さんへ

災害により国税の申告、申請請求、納税などを期限までにできないときは、期限の延長や納税の猶予ができる場合があります。

詳しくは福岡国税局ホームページをご覧ください。

- HP <http://www.nta.go.jp/fukuoka/>

農業経営者収入保険制度が始まります

農業経営者などの農業収入全体を対象とした総合的なセーフ

ティネットとして収入保険制度が導入されます。ほとんどの農産物で、自然災害だけでなく、価格低下なども含めた収入減少をサポートします。

- 加入できる人 青色申告を1年以上行っている農業者(個人・法人)
- 開始時期 平成31年度から
- 制度問い合わせ先 筑前福岡農業共済組合 ☎(624)2211
- 問い合わせ先 県団体指導課 ☎(643)3483

イベント

福岡共同公文書館開館5周年記念イベント

【書道・太鼓】 ● 日時 11月18日(土)、13時～13時30分 ● 内容 書道パフォーマンスと地元太鼓グループによる共演

【講演会】 ● 11月18日(土)、14時～16時 ● 定員 先着120人 ● 内容 講演・シンポジウム「アーカイブズが築く未来～共同公文書館のチャレンジ～」

【特別展】 ● 日時 11月18日(土)～平成30年1月28日(日)、9時～17時 ※月曜日、祝日、年末年始、1月9日(火)は休館 ● 内容 「公文書でめぐる鉄道の旅～近代の福岡～」

- 【共通】 ● 場所・問い合わせ先 同公文書館(市内上古賀) ☎(919)6166

今月は

水道メーターの検針月です

- 問い合わせ先 上下水道料金総務課料金担当 ☎(923)7111

福岡県農林業総合試験場

ふれあいフェスタ

●日時 11月18日(土)、9時30分～15時30分 ●内容 顕微鏡での虫の観察、遺伝子暗号クイズ、昆虫ペーパークラフト、元気づけおにぎりの試食など ●場所・問い合わせ先 同試験場(市内吉木) ☎(924)2639 / ☎ http://arc.pref.fukuoka.jp/

クローバープラザ

「家族の日」イベント

家族で楽しめるイベントを開催します。
●日時 11月18日(土)・19日(日)、9時～ ●場所 クローバープラザ

週末証明書交付サービス

市民課週末窓口証明書交付サービス

◆開設日 第2・第4土曜日(11月11日、25日)
◆開設時間 9時～12時
◆取扱業務

【証明書の発行】住民票の写し、印鑑登録証明書、戸籍に関する証明書、住民票記載事項証明書、住民票コード通知票、住所の表示の変更による証明書

【印鑑の登録業務】新規登録、再

バープラザ(春日市)

●内容 スタンプラリー、読み聞かせ、ネイチャークラフト、鉄棒教室など ●問い合わせ先 同プラザ総合案内 ☎(584)1212

やさしい福祉の町づくり

筑紫地区介護保険事業者連絡協議会では、誰もが住み慣れた地域で暮らし続けることができよう、医療・福祉事業者だけではなく、行政・地域住民とともに「やさしい福祉の町づくり」を目指し、イベントを開催します。
●日時 11月23日(木)、12時～16時30分 ●場所 ミリカローデン那珂川 ●内容 ステージ登録、廃止などの申請

筑紫出張所日曜日証明書交付サービス

◆開設日 毎週日曜日(11月は5日、12日、19日、26日)
◆開設時間 9時～12時
◆取扱業務

住民票の写しおよび印鑑登録証明書の発行
※筑紫出張所以外の出張所では、日曜日の証明書交付サービスは行っていません。

イベント、講演、シンポジウム

●展示 ●問い合わせ先 同会事務局(ペアレント内) ☎(555)3080

裂田溝ライトアップ

日本書紀にも記載があり、古代の人工水路として歴史的価値の高い裂田溝のライトアップを行います。
●日時 11月18日(土)、17時～21時 ※雨天時は翌日順延 ●場所 伏見神社(山田区)～カワセ三公園(安徳区) ●駐車場 那珂川町役場※役場からシャトルバス運行 ●問い合わせ先 那珂川町文化振興課 ☎(952)2092

ぼしゅじ

不登校に悩む保護者支援サポーター養成講座

保護者の気持ちの受け止め方など、サポーターのあり方を学ぶ講座です。
●日時 平成30年1月12日・26日、2月9日・23日、3月9日・23日の金曜日(全6回)、10時～12時30分 ●場所 天拝こいの館(市内武蔵) ●対象 市内在住または在勤者で、不登校

当事者やその保護者を支援している人・支援したいと考えている人や関心のある人※全6回を受講可能な人 ●定員 20人

●参加費 無料 ●申込方法 筑紫野市社会福祉協議会で配布している指定申込用紙を12月15日(金)までに持参、郵送、FAX ●申し込み・問い合わせ先 〒818-0013 市内岡田3-11-1 筑紫野市社会福祉協議会 ☎(920)8008 / FAX(920)8033

ちよつと得する税と国保

市の税務課、国保年金課職員を講師に勉強会を開催します。また、母子父子寡婦福祉資金などの奨学金の説明を行います。
●日時 11月19日(日)、13時30分～※申込不要 ●場所 カミリーヤ研修室 ●対象 ひとり親家庭、寡婦家庭の人 ●問い合わせ先 筑紫野市母子寡婦福祉会(カミリーヤ内) ☎(927)2306

身体障害者ボウリング教室

みんなで一緒にスカット楽しみませんか。
●日程 11月11日(土)・26日(日)、12月9日(土)・17日(日) ●場所 大宰府Jボウル(大宰府

市) ●集合時間 13時15分 ●内容 2ゲーム ●定員 25人程度 ※障害者手帳保持者とその介助者 ●申し込み・問い合わせ先 筑紫野市身体障害者福祉協会 ☎/FAX(926)6002 ※火・水・金曜日、10時～16時

健康セミナー

●日時 11月14日(火)、14時～15時 ※参加無料、事前申込不要 ●場所 福岡大学筑紫病院3階 ガーデンホール ●テーマ 女性とくすりを考えよう ●問い合わせ先 同病院地域医療支援センター ☎(921)1011

保育士の就職を応援します

福岡県では、保育現場を離れている保育士の就職を支援する「保育士就職支援センター」を開設しています。センターでは、就職への不安の解消するため、保育所での一日体験実習を開催します。 ※参加無料、要申込 ●日時・場所 希望する実習日および実習先(県内保育所)で10時～15時ごろ ●申し込み・問い合わせ先 同センター ☎(582)7955

**福岡県沖縄地域戦没者
慰霊巡拝団員募集**

先の大戦における沖縄地域での本県出身戦没者および一般戦没者の方々の追悼し、平和を祈念するため、慰霊巡拝団員を募集します。

- 日程 平成30年1月18日(木)～19日(金)
- 参加資格 先の大戦における沖縄地域での本県出身戦没者および一般戦没死者の遺族(配偶者、父母、子、兄弟姉妹、孫および甥・姪で、福岡県に居住している人)
- 募集人員 20人
- 申込期限 11月24日(金)まで
- 申し込み・問い合わせ先 福岡県遺族連合会 ☎(76)00012

筑紫野市歩一交流会

11月19日(日) 8時10分に西鉄二日市西バス停～山口バス停～大歳神社(受付)～山神ダム～水呑ダム～山神ダム湖畔(昼食)～山口浄水場～大歳神社(解散)～山口バス停

12月3日(日) 8時30分に二日市八幡宮～平田バス停～牛頸ダム(水辺公園)～中央公園(いこいの森(昼食)～平野神社(解散)

※この他にも定期的に開催して

います。● 持参品 昼食、水筒、手袋、タオルなど※小雨決行

● 参加費 2000円/日

● 申し込み・問い合わせ先 同会(兼田) ☎090(6800)2360

人形供養祭

日時 11月5日(日)、10時～13時

● 場所 J A 筑紫やすらぎ会館(市内二日市南)

● 供養費用 1体1000円、段ボール1箱5000円

● 問い合わせ先 同会館 ☎(924)3022

創作折り紙教室

大人向けの楽しい教室です。集中力トレーニングと脳の活性化に参加しませんか。

日時 12月5日、12日、19日、26日(毎週火曜日)、10時～12時

● 場所 シルバー人材センター(市内岡田、カミリーヤ南側ほほえみタウンC棟)

● 参加費 1000円

● 定員 先着10人

● 持参するもの 市販の折り紙

● 申し込み・問い合わせ先 同センター ☎(919)7755

パンコン無料体験

日時 11月29日(水)、9時30分～11時30分

● 場所 筑紫野市シルバー人材センターOA研

修室(市内岡田、カミリーヤ南側ほほえみタウンC棟)

● 内容 ウィンドウズ10のできること、インターネット・メール体験など

● 定員 先着12人※4人以下の場合教室を中止します

● 申し込み・問い合わせ先 同センター ☎(919)7755

**シルバー人材センター
入会説明会**

日時 11月8日(水)、9時から1時間30分程度※入会受付は翌週水曜日、9時から2時間程度

● 場所 筑紫野市シルバー人材センター2階

● 研修室(市内岡田、カミリーヤ南側ほほえみタウンC棟)

● 対象 60歳以上の人

● 問い合わせ先 同センター ☎(919)7755

サークル

会費など詳しくは各サークルに直接問い合わせください

フラダンス

フラと一緒に楽しみませんか。無料で体験レッスンもあります。

日時 第1～3木曜日、13時～15時

● 場所 二日市ミニコミュニティセンター

● 問い合わせ先

ビユーティフルフラ(井手) ☎(926)5914

フラダンス

初心者からのフラ教室です。一緒に始めませんか。

日時 第1～3火曜日、14時～15時

● 場所 山口コミュニティセンター

● 問い合わせ先 ナニフラスタジオ(井上) ☎090(920)6756

フォークダンス

楽しい音楽に合わせて体を動かしてみませんか。やさしく、丁寧に教えます。

日時 毎週水曜日、13時30分～15時30分

● 場所 二日市東コミュニティセンター

● 問い合わせ先 福田 ☎(925)2285

ヨガ

初心者を対象にした呼吸ヨガ、運動不足な人や体が硬い人向けのやさしいヨガです。

日時 第2・4木曜日、11時～12時

● 場所 針摺東公民館

● 問い合わせ先 石丸 ☎090(8914)1114

男の料理

皆で食材の買出しを楽しみな

がら男の料理を作ってみませんか。

日時 第3火曜日、9時～13時

● 場所 筑紫コミュニティセンター

● 問い合わせ先 男子ごはん(小川) ☎(928)0031

大人のゴスペル教室

初心者から経験者までメンバー募集です。子ども連れでの参加大歓迎です。

日時 第2・4木曜日、11時～12時

● 場所 筑紫南コミュニティセンター

● 問い合わせ先 May Music Factory(キイ) ☎090(3014)0525

そらだん(無料)

介護を考える家族の会による認知症・介護相談

認知症に関する疑問や介護の仕方、本人への接し方、また介護負担の悩みなど、一緒に分かち合い、再び元気が出せるようお気軽にご相談ください。(予約不要)

日時 11月17日(金)、10時～15時(毎月第3金曜日)に開催予定)

● 相談方法 面談

● 場所 市役所第一別館1階第13会議室

● 問い合わせ先 高齢者支援課



母子健康手帳交付会

●場所・日程(火曜日) ▽カミーリヤ2階視聴覚室11月7・14・21・28日 ●時間 9時50分～10時30分(※受付 9時30分～9時45分) ●持参品 妊娠届出書(交付会場にもあります)、筆記用具、本人確認に必要なもの(妊娠届出書裏面参照) ●内容 母子健康手帳の交付と説明、市の保健事業紹介、講話など
※妊娠届出書にマイナンバーの記載と本人確認が必要です。※妊婦本人への交付が原則です。都合の悪い人や本人の来館が困難な場合はお問い合わせください。

乳幼児健康診査

※対象者には個人通知します。転入したばかりで通知が届いていない人は、お問い合わせください。
4カ月児・10カ月児・1歳6カ月児の健康診査
●受け方 健診票が届いたら、通知文に記載の指定医療機関へ予約し、受診する ●持参品 母子健康手帳、健診票
3歳児健康診査 ※受診は誕生日の翌月です
●日時 11月2日(木)・9日(木)の13時～14時
※対象人数の都合で月2回に分けて開催
●場所 カミーリヤ
●持参品 母子健康手帳、健診票、尿

離乳食教室

●開催日時 11月17日(金)、10時～11時30分 ●定員 20組 ●対象者 離乳食を始めようとしている赤ちゃん(生後4カ月～7カ月頃)とその家族 ●内容 離乳食の講話と調理の見学、試食 ●場所 カミーリヤ 2階和室 ●参加費 100円 ●持参品 母子健康手帳、筆記用具、スプーン ※「抱っこひも」があると、見学の際に便利です ●申込方法 電話または市ホームページから申し込みください。市ホームページ→分類から探す(健康・子育て・福祉)→赤ちゃん→離乳食教室 ●受付開始 11月1日(水)、9時～ ※きょうだい児が参加の場合は申込時に要連絡。(託児はありません)



成人歯科検診

●対象者 筑紫野市民で、平成30年4月1日時点の年齢が16歳～40歳、50歳、60歳、70歳の人または妊娠中の人 ●受診期間 平成30年3月31日まで(妊婦は妊娠期間中) ※期間中1回のみ ●持参品 保険証や免許証などの本人を確認できる証明書(妊娠中の方は、母子健康手帳も持参) ●料金 無料 ※歯科検診の実施機関は、市健康カレンダーをご覧ください

申し込み・問い合わせ先 健康推進課
☎(920)8611 / FAX(926)6006
11月20日(月)はカミーリヤ休館

高齢者無料法律相談

【1月は定例日から変更していますのでご注意ください】
●日時 第2・5木曜日の13時30分～15時30分(1件50分程度)
●場所 市役所第3別館高齢者支援課内相談室 ●相談担当者 福岡県司法書士会指定の司法書士 ●申込方法 事前に電話で予約(各日2件まで) ●申し込み・問い合わせ先 高齢者支援課
●日時 11月16日(木)、13時～16時(1人30分程度) ●場所 福岡法務局筑紫支局1階相談室 ●相談担当 弁護士 ●相談

無料法律相談所

【就業支援】来所相談と出張相談(市役所など) ※随時受付
【養育費相談】電話相談 ※離婚協議中の人も相談可
【無料弁護士相談】来所相談
●日時 11月1日(水)・12月6日(水)、13時～15時 ▽11月8日(水)・22日(水)、18時30分～20時30分 ●定員 各先

ひとり親サポートセンター 相談事業

【就業支援】来所相談と出張相談(市役所など) ※随時受付
【養育費相談】電話相談 ※離婚協議中の人も相談可
【無料弁護士相談】来所相談
●日時 11月12日(日)、10時～18時 ※弁護士相談14時～18時 ●相談員 福岡県福岡労働者支援事務所職員 ●相談会場 同事務所(福岡市中央区赤坂1-8-8 福岡県福岡西総合庁舎5階) ●相談電話番号 ☎(735)6149

労働トラブル相談会

全国一斉「女性の人権ホットライン」強化週間

11月13日(月)～19日(日)を強化週間として、法務局職員と人権擁護委員が無料で相談に応じます。どんなささいなことでも、一人で悩まず相談ください。

- 相談内容 夫・パートナーからの暴力、職場でのセクハラ、ストーカーなど、女性に関する人権問題
- 受付時間 ▽11月13日(月)～17日(金)、8時30分～19時
▽11月18日(土)・19日(日)、10時～17時
- 全国共通相談電話番号 ☎0570(070)810

11月の納税と納付

国民健康保険税	第6期
介護保険料	第6期
後期高齢者医療保険料	第5期

子育て情報

子育て支援センター ☎(922)7287 ■ファミリー・サポート・センターちくしの ☎(921)1396 ■つどいの広場「つくしのこ」 ☎(408)7776

みて!きいて!うたって! 「ファミリーコンサート」

今年も「ファミリー・サポート・センターちくしの」と「子育て支援センター」が合同でファミリーコンサートを開催します。九州産業高等学校吹奏楽部の皆さんによる迫力ある演奏やパフォーマンスなど、乳幼児から大人まで楽しめます。たくさん参加をお待ちしています。(参加無料・予約不要)

- 日時 12月3日(日)13時30分～14時30分予定(13時開場)
- 場所 生涯学習センター2階さんあいホール
※駐車場をご利用の際は、パープルプラザ第4駐車場をご利用ください。
※授乳室もあります。
- 問い合わせ先
ファミリー・サポート・センターちくしの
☎(921)1396
子育て支援センター
☎(922)7287
(平日8時30分～17時)



第4回男性の育児講座 「笑顔いっぱい 親子ふれあい広場」

「子どもの遊ばせ方を知りたい」など思ったことはありませんか。保育園の園長先生による遊びの紹介(ふれあい遊び、制作など)や、子どもへの関わり方についてなどのお話をを行います。子どもと一緒に楽しく学んでみませんか。(参加無料)

- 日時 11月25日(土)、10時～11時(受付9時45分～)
- 場所 生涯学習センター2階軽運動室
- 講師 岩見 廣和さん
- 対象 市内在住の1歳～2歳の子どもと男性の保護者。女性の保護者も一緒に参加できます。
- 定員 先着15組
- 持ってくるもの 子どもの名札、お茶
- 申込方法 「つくしのこ」窓口または電話で「①保護者氏名 ②子どもの氏名と年齢 ③連絡先」をお知らせください。
- 申込期間 11月1日(水)～11月15日(水)
- 申し込み・問い合わせ先 つどいの広場「つくしのこ」
☎(408)7776 (平日8時30分～17時)



小児救急電話相談

19時～翌朝7時

☎#8000

休日・夜間の急な子どもの病気の対処に迷ったときの電話相談です。携帯電話からも可。

歯科休日急患診療

診療時間は9時～16時

休日急患歯科診療所 春日市 (571)0118
※全ての日曜日・祝日・お盆・年末年始の歯科急患に対応しています。

緊急漏水時の水道当番業者

●水道当番業者(11月前半)

日程	業者名	電話番号
11月1日～11月5日	(有)青木工業	(925)8356
11月6日～11月12日	シージー設備(株)	(925)7564
11月13日～11月14日	(有)平山設備工業	(923)1468

●問い合わせ先 上下水道工務課 ☎(923)7112

休日の当番医

診療時間は9時～17時
(小児科は9時～23時)

●病院などの都合で変更されることがありますので、市役所または消防署☎(924)5034で事前に確認してください。

11月3日(金)

- 内 原病院 大野城市 ☎(581)1631
- 外 西嶋整形外科医院 針摺中央 ☎(923)5211
- 産 永川産婦人科医院 紫 ☎(922)3164
- 小 福岡大学筑紫病院 俗明院 ☎(921)1011

11月5日(日)

- 内 あけぼのクリニック 大野城市 ☎(585)8503
- 外 池田脳神経外科 春日市 ☎(589)0150
- 産 早瀬川医院 二日市中央 ☎(924)3531
- 小 福岡徳洲会病院 春日市 ☎(573)6622

11月12日(日)

- 内 済生会二日市病院 湯町 ☎(923)1551
- 外 北城整形外科医院 筑紫 ☎(926)3131
- 外 済生会二日市病院 湯町 ☎(923)1551
- 産 あまがせ産婦人科 大野城市 ☎(572)5503
- 小 福岡徳洲会病院 春日市 ☎(573)6622

内科と外科、小児科の平日夜間当番医は、市役所・消防署に問合せください。



11月

生まれ

お誕生日 おめでとう!



たなか すばる
田中 昂ちゃん 1歳
(11月20日生まれ) 原田



★すばる祝一歳★慧翔&楽々&嶺駆みんなメロメロ♡歩けるようになったら公園で遊ぼうね♪

そのだ まさと
園田雅人ちゃん 1歳
(11月2日生まれ) 二日市西



1歳おめでとう★いつも元気で笑顔がステキなまさとくん♪たくましい男の子になろうね♡

なかしま ひょうま
中島亨麻ちゃん 1歳
(11月16日生まれ) 美しが丘南



いつも満面の笑みで周りを笑顔にしてくれる亨麻。そのまま明るく元気に成長してね♡

いけだ れん
池田 蓮ちゃん 1歳
(11月28日生まれ) 針摺東



れんくん、お誕生日おめでとう★これからもよく食べて、ニコニコ笑顔のれんくんできてね♡

たなか まはる
田中真晴ちゃん 1歳
(11月3日生まれ) 筑紫



甘えんぼさんのまはる君♪1歳のお誕生日おめでとう。お兄ちゃんみたいに元気に育ってね★

くろだ さや
黒田紗矢ちゃん 2歳
(11月23日生まれ) 二日市南



さやちゃん、お誕生日おめでとう♪いつも可愛い笑顔でみんなを元気にしてくれてありがとう

ひじい ゆうと
肘井悠隼ちゃん 2歳
(11月16日生まれ) 若江



いつもニコニコで元気な悠ちゃん♪これからも大好きなお姉ちゃんと元気に仲良く育ってね♡

ふるかわ なるゆき
古川稔雪ちゃん 2歳
(11月20日生まれ) 筑紫



なるくん誕生日おめでとう♪なるくんはみんなの宝物です★生まれてきてくれてありがとう♡

なかやま れんと
中山蓮斗ちゃん 3歳
(11月4日生まれ) 筑紫



歌、ピアノ、ダンスが好きなれんちゃん♪パパママお兄ちゃん妹も皆大好き♡おめでとう

はしづめ せいしろう
橋爪誠志朗ちゃん 3歳
(11月14日生まれ) 上古賀



3歳おめでとう★誠志朗が生まれてから3年間、毎日幸せです。元氣いっぱい育ってね♡

はたい えみり
畑井咲里ちゃん 3歳
(11月11日生まれ) 二日市北



大好きな咲里♡お誕生日おめでとう♪兄妹仲良く成長していくてね★

ながとみ あき
永富杏季ちゃん 3歳
(11月24日生まれ) 岡田



3さいおたんじょうびおめでとう♪いつもかぞくをえがおにしてくれるあきがだいすきだよ♡

●このコーナーの申込方法 ★コーナー名、子どもの名前(漢字、ふりがな)、誕生日(年月日)、保護者氏名、住所、電話番号を記載して申し込みください。★定員24人(各号12人、超えた場合は抽選)※電話では受付していません。★2月生まれは、11月1日(水)～20日(月)に受け付けます。

★申込先 ▽電子メール hishokouhou@city.chikushino.fukuoka.jp ▽FAX(923)5391 ▽郵送 〒818-8686(住所記入不要)筑紫野市役所秘書広報課あて ★3歳まで ※申込時には、写真・コメントの添付は不要です。

問い合わせ先
この広場「へんごう」
☎(400)7776



●所在地 市内二日市中央5-10-1クラシオン二日市一階
●多目的ルーム利用時間 平日9時～16時30分
※駐車場に限りがありますので(4台、内1台は身障者専用)公共の交通機関を利用して下さい。

この広場「へんごう」は、乳幼児を持つ親子が、好きな時間に来てお部屋のおもちゃ(絵本、積み木、ままごと、手作りおもちゃなど)で自由に遊べる広場です。
利用者からは、「子育て中の親子と情報交換ができて良かったです」、「同じ年齢の子とも遊ぶことができて嬉しいです」などの声があります。また、曜日によって絵本の読み聞かせやおたのしみなどの催しも行っています。
親子で一緒に遊んで楽しい一時を過ごしてみませんか。保育士も常駐していますので、気軽に子育ての相談もできますよ。詳しい内容は市ホームページや子育てカレンダーをご覧ください。(予約不要・参加無料)

この広場「へんごう」を知っていますか

子育てのひろば
No.252

秋の夜空を月と花火が彩る

「二日市温泉と天拝山観月会」を開催しました

今年で83回目となる筑紫野市祭二日市温泉と天拝山観月会を天拝公園で開催しました。

満月の日である10月6日の開催を予定していましたが、悪天候のため7日に延期して開催しました。土曜日ということもあり、多くの人が来場しました。

市役所からスタートした5中学校によるご神火リレーの火がご神火台に灯されて観月会が始まり、水上ステージでは舞踊や

和太鼓などが披露されました。

また、今年九州産業大学芸術学部が制作したプロジェクト「シヨンマッピング」が水上ステージの屋根に投影され、多くの人々が感嘆の声をあげ、スマートフォンで撮影するなどして楽しんでいました。

空を覆っていた雲は時間がたつにつれて消え、クライマックスの花火が上がる頃にはきれいな月を望むことができました。

