

元気な筑紫野市を発信する情報紙

◎ 広報 ちくしの

2016 September

9.1

No.1068



【写真】 竜岩自然の家で川遊び

■ 市役所からのお知らせ…P2～6 ■ 生涯学習情報もやい…P12～13 ■ お知らせコーナー…P14～17

市役所からのお知らせ

「ものわすれ・あんしんサポートチーム」が発足しました

発足しました

高齢になり、ものわすれや認知症に不安を感じている人とそのご家族がで
きる限り住み慣れた地域で安心して生
活が送れるように、早期診断・早期対
応を目指して「ものわすれ・あんしん
サポートチーム」が発足しました。

医師をはじめとする、医療や福祉に
携わる専門職がチーム員となり対象者
の困りごとに対し、なるべく早く支援
につながるよう、一緒に考え生活支援
を行います。

●どんなことをするの？

早期診断、早期対応に向けた支援を
行うため、必要に応じてチーム員が自
宅を訪問し、直接、不安ごとや困りご
とをお聞きし、おおむね6カ月間の初
期の支援に当たります。

医療機関の受診や介護保険サービ
スの利用などについて、主治医などと連
携を図りながらサポートします。

●対象者は？

40歳以上で市内の自宅で生活し、かつ

認知症が疑われるか認知症で、次の1
～3のいずれかに該当する人およびそ
の家族

- 1 認知症の診断を受けていない、
または治療を中断している人
- 2 必要な医療サービスや介護サー
ビス等を利用していない人
- 3 認知症による症状が強く対応に
困っている人

●問い合わせ先

お近くの地域包括支援センターまで
ご相談ください。

- ▽むさし(市内湯町2-9-2)
☎(925) 2775
- ▽アシスト桜台(市内常松456-2)
☎(923) 8803
- ▽天拝の園(市内立明寺618-1)
☎(918) 5788
- ▽ちくしの荘(市内原田462)
☎(926) 2871

給付金の申請受付を開始 します

します

広報8月15日号と同時に配送のチ
ラシでお知らせしていましたが、「平成28
年度臨時福祉給付金」および「障害・
遺族基礎年金受給者向け給付金」につ
いて、受付を開始します。

なお、これらの給付金の申請書は、
対象になると思われる人に8月下旬頃
に郵送します。

9月中旬までに申請書が届かない場
合でも、チラシの支給対象者の要件に
当てはまり、対象になると思われる人
は問い合わせてください。

●申請期間

9月1日(木)～平成29年2月28日
(火)

※郵送の場合は2月28日消印有効



●問い合わせ先

給付金コールセンター

☎(921) 4205

※9時～16時30分、土・日曜日、祝日
は除く。

●給付金詐欺にご注意ください!

▽市役所や厚生労働省などがATM
(銀行・郵便局・コンビニ等の現金
自動支払機)の操作をお願いするこ
とは絶対にありません。

▽「臨時福祉給付金」や「障害・遺族
基礎年金受給者向け給付金」のため
に手数料などの振込を求めることは
ありません。

新しく人権擁護委員が委 嘱されました

6月30日で退任された鷺山智英さ
んに代わり、7月1日から新たに森
哲男さん(阿志岐)が、法務大臣から
委嘱されました。

人権擁護委員は、国民の基本的人権
を擁護し、人権思想の普及高揚をはか
るため、法務大臣から委嘱を受け、日々
活動を行います。

●問い合わせ先 人権政策課



マイナンバー

マイナンバーにより

行政サービスの申請手続きが簡素化されます

● 問い合わせ先 戦略企画課

平成 29 年 7 月から国や地方公共団体の間でマイナンバーによる情報連携が始まります。

これにより、社会保障、税、災害対策の分野の手続きにおける、申請者の情報確認は、行政機関の間

で行われるようになるため、これまで必要であった住民票や所得証明などの添付資料が省略できるようになります。

なお、申請時には「マイナンバーカード」または「通知カードと本人確認書類」が必要になりますので、いずれかをご持参ください。

【情報連携イメージ】

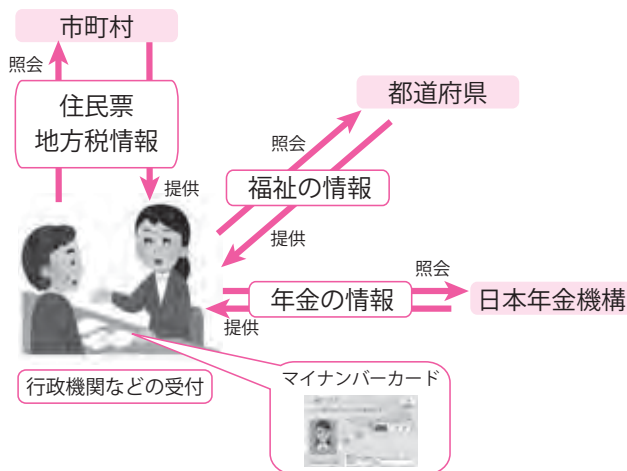

● 個人情報の管理に関すること

行政機関の間での情報連携により、個人情報外部に漏れるのでは？といった心配の声が聞かれますが、安全・安心を確保するため、次のような個人情報保護の措置が取られています。

- 個人情報は一元管理をせず、従来どおり、年金の情報は年金事務所、税の情報は税務署といったように分散して管理します。
- 情報連携は、専用回線を使い、個人情報を匿名化・暗号化します。

水洗化の促進にご協力ください

市では、公共下水道の工事を行いながら、順次供用を開始しています。

- 今年度、新たに水洗化（公共下水道への接続）の対象となった地区
筑紫、むさしヶ丘、岡田、永岡、諸田、武蔵の一部

▽公共下水道普及率（行政人口に対する下水道整備済地域内の人口比）
91・30%

▽水洗化率（下水道整備済地域内における水洗化への切り替え済の割合）
97・91%

※ともに平成28年3月末現在

● 3年以内の切り替えをお願いします

法では、下水道工事終了後の供用開始から3年以内に水洗便所への切り替え工事を行うよう義務付けています。3年以内に水洗便所への切り替え工事をお願いします。また、供用開始区域内で水洗化が済んでいない人についても、水洗便所への切り替え工事をお願いします。

市では水洗化の改造工事を対象に、「水洗便所及び排水設備改造資金あっせん制度」を設けています。詳細は、

問い合わせください。

● 水洗化工事は「指定工事店」でないときけません

工事は、市の指定工事店から見積（無料）をとって、よく内容を確認して契約を行ってください。

なお、工事の手続きから完了までは「指定工事店」が代行します。

● 水洗化工事後の管理について

汚水排水への異物や雨水の流入は、下水管を損傷したり、処理場の機能を妨げたりします。使用上の注意を守り、日ごろの管理を行ってください。

● 問い合わせ先

上下水道工務課 給排水担当
☎(923) 7172



改造後



改造前

市役所からのお知らせ

保留地を販売します

- 販売方法 一般競争入札
- 申込書配布・受付期間
 - 8月26日(金)～9月23日(金)、9時～17時(土・日曜日、祝日を除く)
- 申込書配布受付場所および入札会場
 - 筑紫駅西口区画整理事務所(市内大字筑紫6361)
- 入札日時
 - ▽物件① 10月31日(月)、受付時間10時30分～10時55分、開始時間11時
 - ▽物件② 10月31日(月)、受付時間13時30分～13時55分、開始時間14時
- 申し込み・問い合わせ先
 - 区画整理課(筑紫駅西口区画整理事務所)
 - ▽TEL (926) 4638
 - ▽FAX (926) 4639
 - ▽電子メール kukakuseiri@city.chikushino.fukuoka.jp
- 詳細な内容をホームページに掲載しています。

●物件 筑紫駅西口土地区画整理事業地内の保留地(2区画)

| 物件 | 番号 | 位置 | 面積 | 予定価格 | 用途地域 |
|-----|----------|----------|---------|-------------|--------------|
| 物件① | 保留地 114号 | 26街区1画地 | 167.62㎡ | 9,790,000円 | 第2種中高層住居専用地域 |
| 物件② | 保留地 120号 | 38街区11画地 | 212.14㎡ | 15,320,000円 | 第2種中高層住居専用地域 |

●保留地位置図



●保留地詳細図

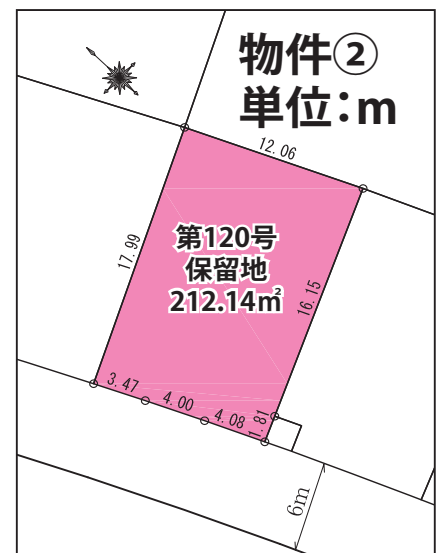
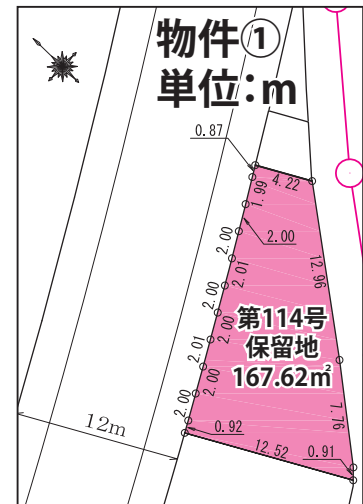

老人福祉センター 敬老の日に開館します

敬老の日に、カミィリヤ内老人福祉センターを開館し、入場料を無料にします。カミィリヤバスも通常どおり運行しますので、ご利用ください。

●敬老の日 9月19日(月)

●開館時間 10時～18時(清掃のため、18時で閉館します)

※大浴場の受付は、10時～17時になります。

●問い合わせ先 健康推進課(カミィリヤ内) ☎(920)8611

住宅の耐震化を学んでみませんか

木造戸建て住宅の耐震化セミナーを開催します。

●日時 10月5日(水)、10時～12時

●場所 生涯学習センター3階学習室 6

●内容

①木造戸建て住宅の耐震診断および耐震改修について

②筑紫野市緊急経済対策住宅改修補助金制度について

●講師 白水 秀一さん(一級建築士・福岡市耐震推進協議会会長)

●定員 先着40人

●申込方法 次のいずれかで申し込みください。

▽①住所、②氏名、③電話番号」を電話、FAX、電子メールで提出

▽申込書を直接提出

●申込書配布場所 建築課、各コミュニケーションセンター、市ホームページからもダウンロード可

●申込期限 9月30日(金)必着

※期限後に申し込む場合は、問い合わせください。

●申し込み・問い合わせ先 建築課

▽☎(921)1392

▽電子メール kenchiku@city.chikushino.fukuoka.jp

「健康講座」を開催します

市民の皆さんの健康増進のため、市内の病院と連携して健康講座を開催します。病気に対する知識と予防・健康に関する情報について講師が分かりやすく講演します。(参加費無料・事前申込不要)

●開催日・テーマ・講師

▽9月8日(木)

「やってみようBLS」救命処置のやり方〜心臓マッサージの体験型講習、

宮川 貴圭さん(麻酔科)

▽10月13日(木)

「心不全の生活管理」大島 祐子さん(慢性心不全看護認定看護師)

●場所 生涯学習センター学習室6

●時間 15時～16時(1時間程度)

●定員 60人

●問い合わせ先 健康推進課(カミィリヤ内) ☎(920)8611

第2回ダンボールコンポスト講座を開催します

自宅から出る生ごみを肥料にするダンボールコンポスト講座を開催します。

●日時 9月29日(木)、10時～(1時間程度)

●場所 生涯学習センター2階木工芸室

●受講料 無料

●対象者

市内在住者

●定員

先着30人程度

●申込方法 電話で「講座名、住所、氏名、電話番号」をお知らせください。

●申込期限 9月23日(金)まで

●問い合わせ先 環境課



下水道の日「2016下水道展」

「下水道 水がいのからの 守り神」

毎年9月10日を「下水道の日」に定めています。

安全で快適な居住空間を実現し、河

川などの水質汚濁を防止するために欠かせない下水道。その下水道について、より理解を深めていただくための家族・親子そろって楽しめるイベントです。

●日時 9月10日(土)、10時～13時(雨天決行)

●メイン会場 大刀洗町中央公民館(大刀洗町大字富多819)

●施設見学会場 宝満川浄化センター(小郡市津古153-1)、福童浄化センター(小郡市福童142-1)

●イベント内容

▽コンポストと花の種の配布

▽無料キッズコーナー(風船プレゼント、お菓子つかみ取り、おもちゃ釣り、おさかな(人形)すくい)

▽記念品配布(ノート・パンフレット・ポケットティッシュ)

▽ビデオ上映、パネル展示

●問い合わせ先 上下水道料金総務課 ☎(923)7113



9月20日～26日は動物愛護週間です

飼主かいぬしに守まもって欲ほしい5つのこと

1 動物の習性などを正しく理解し、最後まで責任を持って飼いましょう

飼い始める前に、その動物の種類に合った飼い方などを学び飼育環境を整えましょう。

また、飼い始めてからも健康や安全に気を配り、最後まで責任をもって飼いましょう。

2 周りの人に迷惑をかけることがないようにしましょう

ふん尿や毛、羽毛などで周辺の生活環境を悪化させたり、公共の場所を汚したりすることがないようにしましょう。

また、動物の種類に応じたしつけや訓練をして、人に危害を加えたり、鳴き声などで迷惑をかけることがないようにしましょう。

3 むやみに繁殖させないようにしましょう

日常生活において飼主が動物と一緒に過ごせる時間や、動物のために確保できる空間には限りがあります。複数飼育や繁殖などをする場合には、適性に飼育するための気配りや空間の確保ができるかなどを冷静に判断しましょう。

また、生まれる命に責任が持てないのであれば、不妊去勢手術などの繁殖制限措置を行いましょう。

4 動物による感染症の知識を持ちましょう

人と動物の双方に感染する病気（人と動物の共通感染症）は世界で200種類以上確認されており、その内数十種類程度が日本でも発生しています。動物に触ったら必ず手を洗う、過剰な触れ合い（口移しでエサを与える、一緒に布団で寝る）は避けるなど正しい知識を身につけ、感染を防ぎましょう。

5 盗難や迷子を防ぐため、所有者を明らかにしましょう

自分が飼っている動物であることを示すため、犬であれば登録鑑札、それ以外の動物であれば名札・脚環などの標識やマイクロチップなど、身元を示すものを普段から身に付けさせましょう。

動物を飼うということは、その命を預かることです。飼主には社会に迷惑をかけず、最後まで愛情と責任を持って世話をする責任があります。

● 問い合わせ先 環境課



第44回天拝山ロードレース大会

出場者を募集します！

●日時 11月27日(日)、9時開会

※雨天決行

●場所

《開会式・閉会式》

筑紫野市総合公園(市内山口38216)

《コース》

筑紫野市総合公園(スタート・ゴール)

←

天拝湖周回コース

●種目

▽2.5km

・ 中学女子各学年の部

・ 万葉の筑紫路コース(中学生以上の部)

・ 万葉の筑紫路コース(小学生の部)

▽5km

・ 中学男子各学年の部

・ 一般女子(高校女子を含む)の部

・ 一般男子(高校男子を含む)の部

▽10km

・ 高校男子の部

・ 一般男子の部

・ 一般女子の部

●参加資格

①5kmは30分以内、10kmは60分以内の走力がある人。

②万葉の筑紫路コースの部は、小学4

年生以上で2.5km以上の走力がある人。



44th TENPAIZAN ROAD RACE

③未成年者の参加は、保護者の同意が必要です。

また、学校・クラブ単位で参加する場合は、学校長またはクラブの責任者の許可を受けてください。

●参加費

▽小学生 500円

▽中学生 600円

▽高校生 1000円

▽一般(万葉の筑紫路コース) 2000円

▽一般(5km・10km) 2500円

●申込方法

▽郵便振替

必要事項を記入した参加申込書(市役所、勤労青少年ホーム、各コミュニティセンターなどにあります)に現金を添えて、郵便局で申し込んでください。

▽インターネット

スポーツエントリー(<http://www.sportsentry.ne.jp/>)から申し込みください。

●申込期限

9月30日(金)まで

●申し込み・問い合わせ先

天拝山ロードレース大会実行委員会

事務局(生涯学習センター内)

☎(925)4802

来て見てやっていい汗流そう

スポレクフェスタ2016

●日時 9月11日(日)、9時開会式15時

●場所

勤労青少年ホーム、農業者トレーニンングセンター、筑紫運動広場、筑紫テニスコート(諸田169)

●内容

▽勤労青少年ホーム

・ ステージ発表と体験

フラダンス、少林寺、バルーンアート、スライム作りほか

▽農業者トレーニンングセンター

・ 各種スポーツ体験

卓球、バドミントン、ニュースポーツほか

※体育館シューズを持ってきてください。

SPO-REC FESTA 2016



・健康コーナー

ホメオストレッチ、フットケア、からだチェック(血管年齢・骨密度など)

▽筑紫運動広場(テニスコート)

軟式、硬式テニス体験(初心者指導あり)

▽筑紫運動広場(グラウンド)

ペタンク大会

☆軽食バザーや幼児向けのコーナーもあります！

☆公共交通機関で来場ください。

●問い合わせ先

スポレクフェスタ実行委員会

(生涯学習課 スポーツ振興担当)

☎(925)4802

今日から始める 歯周病予防！



こんにちは
保健師です

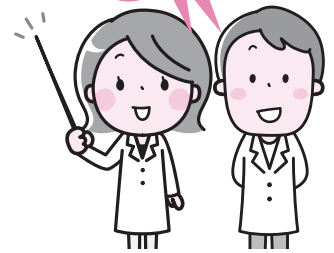

歯周病は、歯を失う大きな原因！

歯周病は、「歯肉炎・歯周炎」の総称で、歯ぐきや歯を支える骨などが破壊される病気です。症状が進行すると、歯ぐきの腫れや出血、歯を支える骨が破壊され、歯を失ってしまいます。

20代では7割、30代以上では8割もの方が歯周病にかかっていると言われており、とても身近に潜む病気ですが、歯周病の初期は痛みや自覚症状が少なく気づきにくいので、注意が必要です。



口腔内だけでなく全身の健康にも影響！

糖尿病との関係

歯周病菌の繁殖で発生する毒素が、インスリンの働きを阻害し糖尿病を悪化させます。一方で、糖尿病の方は、歯周病になりやすく症状が進みやすいなど、悪影響を与え合うと言われてい

呼吸器疾患の危険性

嚥下障害(飲み込む時の障害)があると、口の中の細菌が誤って気管に入り、肺炎が引き起こされます。(誤嚥性肺炎)特に、高齢者に多く注意が必要で、歯周病菌もその原因の1つと言われています。

妊娠への影響

女性ホルモンの分泌が増加し、口腔内の環境も大きく変化します。食事の好み、つわりによる不十分なブラッシング、歯ぐきの腫れや出血等、放っておくと、早産や低出生体重児のリスクが高まると言われています。

予防と早期のケアが大切！

- ①定期的に歯科検診を受けましょう！
- ②丁寧なブラッシング！
- ③歯間用デンタルブラシの活用！
- ④毎日の食事から無理なく予防を！
 - やわらかく糖分の多い食べ物は取り過ぎない。
 - 繊維質の野菜を食べる。
 - カルシウムの多い食品を積極的にとる。
 - 唾液分泌を促すために、30回を目安に噛んで食べる。
- ⑤喫煙を控えましょう！
- ⑥ストレスを避け、休養や運動を積極的に！



成人歯科検診

年に1回、下記対象者に無料で実施します

●対象

- ① 16～40歳、50歳、60歳、70歳
- ※年齢は、平成29年4月1日での満年齢

●妊婦

※母子手帳交付会時に詳しく説明します

●検診期間

平成28年4月1日～平成29年3月31日
(②妊婦は、妊娠期間中のみ)

●実施機関 市内指定歯科医院

※詳しくは「健康カレンダー」または健康推進課へお問い合わせください。

●持参品 本人確認ができるもの

※健康保険証、免許証、印鑑カードなど
妊婦は、母子健康手帳も持参してください



第2次健康ちくしの21を策定しました！

虫歯や歯周病等の早期発見・早期治療のために定期的に歯科検診を受診しましょう！

- 定期的に歯科検診を受けている市民の割合

| 現状値 | 目標値 |
|-------|-------|
| 51.6% | 56.0% |



- 問い合わせ先 健康推進課(カミーリヤ内)

☎(920)8611

すぎやましげまる やまね 杉山茂丸と山家

山家は、江戸時代に交通の要衝として発展した宿場でした。この山家に「東洋の国士 杉山茂丸 遺跡」と刻まれた碑があります。杉山茂丸とは、明治から昭和初期にかけて政財界で活躍した人物です。

茂丸が一家と山家へ移住したのは14歳の時でした。杉山家はかつて福岡藩士であり、山家近くにある夜須郡二村（現在の朝倉郡筑前町二）が知行地でした。その縁で父、灌園（かんえん）は二村に漢学の塾を開き、茂丸もそれを手伝いました。

茂丸が夜須郡の政治活動家、香月恕経（かつきしよけい）から忠君愛国論の洗礼を受けたのは、この頃のことです。私欲を捨てて国に尽くすことを説く恕経の弁論は、士族出身の茂丸にとって魅力的に聞こえたことでしょう。

政治に目覚めた茂丸は、福岡の政治結社である玄洋社の頭山満（とうやまみつる）と交流を始めます。茂丸は頭山に玄洋社の資金源として筑豊炭鉱の採掘権の取得を勧めると、石炭の輸出路を開拓するため香港へ渡りました。香港に渡った茂丸は、西洋列強によ

る支配の実態を目の当たりにしました。そのありさまに衝撃を受けた茂丸は、西洋諸国から日本の独立を守るため、民間人だからこそできる活動を始めたのです。

茂丸は博多港の築港計画などで日本の近代化に大きな影響を与えながら、生涯表舞台に出ることはありませんでした。茂丸の名譽を欲することのない姿勢は、かつて山家で説かれた理想の体現といえます。

茂丸は、自身の考え方や活動を「百魔」「俗戦国策」などの著作として著しています。また茂丸の活動は後世の論評や小説にも著され、杉山茂丸という人物を今日に伝えていきます。

杉山茂丸関連の図書は市民図書館の「郷土の作家コーナー」に取り揃えています。郷土の作家コーナーにある書籍は館内で読むことができますので、ぜひご覧ください。



「東洋の国士 杉山茂丸 遺跡」碑



百魔

杉山茂丸／著
(書肆心水)



俗戦国策

杉山茂丸／著
(書肆心水)



図書館カウンター前の「郷土の作家コーナー」

● 9月の休館日

5日(月)、12日(月)、26日(月)、28日(水)

● 移動図書館車つくしんぼ号巡回表

| 9月 | 時間 | 9:30~10:10 | 10:30~11:10 | 13:30~14:10 | 14:30~15:10 | 15:30~16:10 |
|------|-------|------------|-------------|-------------|--------------|-------------|
| | 13(火) | 大石 公民館 | 袖須 公民館 | 原公 公民館 | 筑紫公民館 ちくし台分館 | 美しが丘北 公民館 |
| | 14(水) | 山家 1区 公民館 | 山家 2区 公民館 | 阿志 公民館 | 葉光ヶ丘 公民館 | 原小 都会 |
| 1(木) | 15(木) | 隈 公民館 | 光が丘 公民館 | 天拜 公民館 | 北杉 公民館 | 山口小 学校 |
| 2(金) | 16(金) | 平等 寺館 | むさしヶ丘 公民館 | 山小 学校 | 岡隣 保 | 美隣 保 |
| 6(火) | 20(火) | 山家 公民館 | 下見 公民館 | 京小 児童センター | 桜公 民 | 筑紫 公民館 |
| 7(水) | 21(水) | 馬公 市民館 | 西小 市民館 | 吉小 市民館 | みかさ 市民館 | 点検 整理 |
| 8(木) | 22(木) | 東吉 公民館 | 宮森 公民館 | 美しが丘 公民館 | 筑紫 公民館 | 筑小 学校 |
| 9(金) | 23(金) | 上阿志 公民館 | 西岐 公民館 | 牛島 公民館 | 筑紫 公民館 | 永岡 公民館 |

8/2 全国大会4連覇を報告

第33回全国少年少女レスリング大会優勝報告

二日市東小5年生の尾西 桜さんが、7月22日～24日に東京都で開催された全国少年少女レスリング選手権大会の5年生女子の部33kg級に出場し、見事優勝を飾り、その報告に藤田市長を訪問しました。尾西さんは、2年生、3年生、4年生時に続く4連覇となりました。

大会では4試合を戦い、相手を圧倒しました。来年は、6年生となり小学生最後の大会となるため、全ての全国大会で優勝を目指します。



7/31 山家宿に区民が憩える新名所

山家8区公民館落成式

山家8区公民館が長崎街道沿いの郡屋跡の向かいに移転・新設され、その落成式が行われました。

新しい公民館は、旧長崎街道沿いに建築されており、玄関に面した壁に「なまこ壁」を施すことで、山家宿の雰囲気にあったたずまいとなっています。

これからは、地域の防犯防災の拠点としての役割だけでなく、住民同士の絆を深める課題解決の場として、公民館活動が始まります。



完成した公民館と山家8区の皆さん

8/3 地域とともにある学校を目指して

地域とともにある学校づくり制度説明会

コミュニティ・スクールについての説明会が生涯学習センターにて開催され、学校、PTA、コミュニティ運営協議会、区長の皆さんが参加しました。

筑紫野市では、平成29年度までに全ての市立小中学校がコミュニティスクールに移行するよう予定しています。説明会では、すでに移行している学校の取り組み内容の発表や森 保之さん（文部科学省コミュニティ・スクール推進員）の講演が行なわれ、参加者は非常に熱心に聞いていました。



天拝中学校の皆さんの発表の様子

8/1 「紫」の由来を知って

筑紫野むらさきまちづくり協会が紫草を駅に設置

紫草をご存じでしょうか。紫草と書いて「むらさき」と読みます。昔、筑紫野市に多く生育しており、地名の由来になったといわれています。根が紫色の染料に使われる紫草は、現在では絶滅危惧種に指定されており、とても希少なものとなっています。

この育成が難しい紫草を、筑紫野むらさきまちづくり協会の皆さんが大切に育て、西鉄紫駅、そしてJR二日市駅に設置しています。小さな可憐な花を咲かせている姿をご覧ください。



JR二日市駅の筑紫野市観光協会前に設置された紫草

8/6 終戦後も終わらない戦争「引き揚げ」をテーマに劇を上演

二日市中学校平和集会・平和劇

二日市中学校の平和集会・平和劇が文化会館で開催され、多くの方が来場しました。

今回の平和劇「帰路」では、「引き揚げ」をテーマとし、満州へと渡った家族が終戦を迎え、日本に戻るまでに飢えや病気などによる家族との別離など、数々の困難に直面する様を描きました。

劇中では、生徒が引き揚げの体験者を訪問し、直接聞き取った内容の報告も行われました。また、上演後には、来場者と出演者などで意見交換が行なわれ



数々の苦難を乗り越えて日本にたどり着き家族で再会した場面

ました。

上演に当たって二日市中学校では、希望者123人が参加して6月に実行委員会を組織し、7月からの学習会を経て夏休みからは毎朝7時から練習を行ってきました。実行委員長の和田 純梨さんは「劇を通して、命の尊さと戦争が終戦で終わったわけじゃないことを伝えたかった」と話していました。

上演後は、2時間30分以上にわたる熱演に、大きな拍手が生徒の皆さんに贈られました。

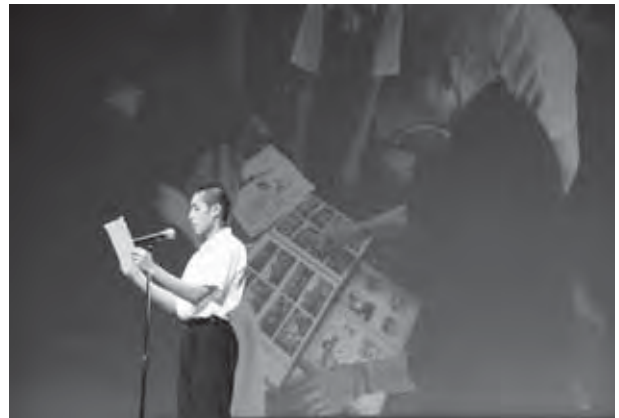

生徒が訪問し、体験者に話を聞いた現地調査の報告

8/8~12 猛暑の中でも元気に歩く

第19回つくし路100km徒歩の旅

小学生が筑紫地区4市1町を4泊5日で歩く「つくし路100km徒歩の旅」が行なわれ、小学4年生～6年生約100人が参加しました。

8月8日に春日公園をスタートした子どもたちは、2日目は山口小学校に宿泊、3日目には二日市小学校に宿泊し御前湯で汗を流しました。4日目には天拝公園をスタートし、1日約20kmを5日間かけて計100kmを歩き、太宰府天満宮にゴールしました。



タッチを交わしながら天拝公園を元気に出発する子どもたち

8/8 71年前の惨事を忘れない

「筑紫平和シンボル」行事

「筑紫平和シンボル」行事が筑紫コミュニティセンター横の公園内「筑紫平和祈念館」前にて行われ、筑紫区の皆さん、筑山中学校生徒、下見保育所の子どもたちなどが参加しました。この行事は、終戦の1週間前、昭和20年8月8日に米軍機が西鉄電車を銃撃した事件の犠牲者を追悼し、この惨事を語り継ぎ、平和への願いを継承するために筑紫区が毎年開催しています。行事では、犠牲者へ黙とうを捧げ、平和への思いを新たにしました。



旧西鉄筑紫駅待合所の前で手を合わせる下見保育所の子どもたち

地域づくりをすすめたいという願いをこめて名付けました。

【問い合わせ先】生涯学習課（市内二日市南 1-9-3）

☎ 092(918)3535 / ㊚ 092(923)0416

電子メール k-gakushuu@city.chikushino.fukuoka.jp

竜岩自然の家 主催講座

初心者登山教室

参加費
無料

竜岩自然の家を起点としての安全な登山知識の習得と自然観察を目的に実施します。

- ◆日時 10月16日(日) 9時30分～16時30分
- ◆内容 竜岩自然の家で登山の基本を学習後、大根地山(652メートル)に登ります。
- ◆講師 日本山岳協会山岳指導者
- ◆対象・定員 45歳以上で、体力に自信があり、これから登山を始めようとする人・30人
- ◆申し込み方法 9月3日(土) 9時から受け付けます。竜岩自然の家窓口または電話で申し込みください。(先着順で定員になりしだい締め切り)

申し込み・問い合わせ先

竜岩自然の家(市内袖須原 373-1)
☎(921)3455



※申し込み、問い合わせは、休所日(毎週水曜日)を除く9時～17時の間にお願いします。



マスコットキャラクター
竜岩ゴン左衛門

「工作教室」(毎週日曜日)、
「ニュースポーツ&野外ゲーム」
(第1・3日曜日)、
「野鳥観察会」(第4日曜日)
なども毎月開催中!
詳しくは竜岩自然の家まで
お問い合わせください!

ちくしの文化講座

歴史
講座

人物歴史講座「藤堂高虎」

～ピンチはチャンス!～

“人生は先達に学べ!” 歴史は私たちの道標。人となりをやみがえらせる名人が、先達の生き方からたくさんのヒントを語ります。

今回とりあげるのは「藤堂高虎」。戦国時代から江戸時代前期の武将・大名で伊勢津藩の初代藩主。織田信澄や徳川家康ら10人の主君に仕えた日々や、築城の名手で今治城などを手掛けた高虎の生涯を語ります。



画・字:
今長谷 照子

- ◆日時 9月18日(日) 10時～12時 (時間延長の場合あり)
- ◆場所 生涯学習センター3階 視聴覚室
- ◆語り手 今長谷 照子さん (元篠栗町図書館副館長)

- ◆対象・定員 成人・70人
- ◆受講料 510円 ※当日払い
- ※事前申し込みは不要です。(当日受け付け)

問い合わせ先

生涯学習課「ちくしの文化講座」係
☎(918)3535(代表)

筑紫野市小地区公民館連絡協議会「推進大会」のご案内



大会
テーマ

「まちづくりの拠点としての公民館活動の活性化」

入場
無料

～地域を育むひとづくり!～

現在、少子高齢化、個人の価値観の多様化など、社会情勢の急激な変化に伴い、地域社会での課題も複雑化しています。その中で、人と人、人と地域の心豊かな絆を深め、地域を活性化させる拠点としての公民館の役割は、ますます重要になってきています。今回の推進大会では地域の情報を共有し、直面する課題の解決について意見交換します。さまざまな事例発表や活動の展示もあります。事前申し込みは不要です。皆さんの参加をお待ちしています。

- ◆日時 10月1日(土)13時～16時30分(受付12時30分～)
- ◆場所 生涯学習センター2階 さんあいホール
- ◆内容 講演会 「ひとづくり・まちづくりと公民館の活性化(仮題)」
講師 関 福生さん(新居浜市教育長)
研修会 各地区公民館活動について(インタビューダイアログ)
展示 各地区公民館の活動事例、作品、広報誌など
- ◆対象 公民館関係者、社会教育関係者、地域コミュニティに関心のある人など、どなたでも



昨年の推進大会の展示のようす

☎ 生涯学習課 生涯学習推進・青少年担当 ☎(918)3535(代表)

「もやい」とは、地域共同体をさしてあり、地域のふれあいや仲間づくり・連帯をあらわすことばです。お互いに交流・連帯して

筑紫南コミュニティセンター図書室「はらっぱの会」

おやこ 親子ふれあい講座 ~マタニティ編 参加費 無料

スマホに子育てを任せていませんか？
今の子どもを取り巻く状況から絵本の大事さ、
必要性を皆さんで聞きにきませんか？

◆日時 9月10日(土)
10時30分~11時30分



◆場所 筑紫南コミュニティセンター
視聴覚室

◆対象 妊娠中の人、テーマに関心のある人など
どなたでも(男性、夫婦での参加も歓迎)

◆講師 前園 敦子さん
(子どもの本専門店エルマー代表)

◆申し込み方法 筑紫南コミュニティセンター
図書室に電話、または直接来室のうえ申し込
みください。(当日受け付け可)

申し込み・問い合わせ先

筑紫南コミュニティセンター図書室
はらっぱの会 (市内原田 4-16-6)
☎(927)1216(直通)
開館時間：火曜日~土曜日 10時~17時



青少年プラザ事業

しない しょうがくせい なつやす さくひんてん 市内の小学生の夏休み作品展 入場 無料

市内の小学生が夏休みに制作した工作・絵画・
自由研究などの作品を展示します。子どもたちの
感性豊かな作品をどうぞ見に来てください。

◆期間 9月9日(金)~9月22日(木)
※会期中、生涯学習センター開館時間内に自由に
見ることができます。

◆場所 生涯学習センター1階 多目的ホール



昨年の作品展のようす



生涯学習のマスコット
「マナビィ」

平成28年度 筑紫野市 生涯学習フェスティバル

広報ポスターの原画が決定しました。

9月から10月末にかけて、農業者トレーニング
センター、カミーリヤ、文化会館、生涯学習センター
などで開催される「生涯学習フェスティバル」のポ
スター原画が決定しました。

「つなごう 広げよう 市民の“わ”」をテーマに
募集し、小学生から成人まで、幅広い世代から180
点もの応募がありました。パープルプラザフェスタ
実行委員会で審査をした結果、西川政子さんの作品
が選ばれました。

西川さんの作品は生
涯学習フェスティバル
の広報ポスターとして
使用し、会期中市内を
彩ります。



実行委員会での審査のようす



【西川 政子さんの入選作品】

☆ 入賞した西川政子さんのコメント ☆

「いろいろな生涯学習のイメージの花が咲いて、
子どもからお年寄りまでさまざまな人がその花束を
囲んでいるようすを表現しました。楽しい雰囲気
が伝わっていたら嬉しいです」

問い合わせ先

生涯学習課 生涯学習推進・青少年担当
☎(918)3535(代表)

お知らせ INFORMATION

お知らせ

**冷水道路回数券の払戻し
11月末までです**

回数券払戻の期限が迫ってきていますので、回数券を持っていく人は払戻しをお急ぎください。

- **払戻期間** 11月30日(水)まで ※ 土・日曜日、祝日も可
- **払戻場所** 旧冷水道路料金所(市内山家) ● **必要なもの** 未使用回数券、回数券払戻申請書(県道路公社ホームページからダウンロードできます) ※ 受付時間、払戻方法などは問い合わせください。
- **問い合わせ先** 福岡県道路公社 業務推進課 ☎(641)0103

電話番号案内

| | |
|----------------|-----------|
| 市役所 | (923)1111 |
| 上下水道料金総務課 料金担当 | (923)7111 |
| 上下水道工務課 給排水担当 | (923)7172 |
| 山口コミュニティセンター | (922)2551 |
| 筑紫コミュニティセンター | (926)2913 |
| 山家コミュニティセンター | (926)2809 |
| 御笠コミュニティセンター | (922)2601 |
| 二日市コミュニティセンター | (920)5123 |
| 筑紫南コミュニティセンター | (919)8400 |
| 生涯学習センター | (918)3535 |
| 市民図書館 | (928)4343 |
| 歴史博物館 | (922)1911 |
| 人権文化センター | (926)4136 |
| ファミリーヤ | (920)8000 |
| 文化会館 | (925)4321 |
| グリーンヒル宝満 | (926)5300 |
| 筑慈苑(火葬場) | (926)1892 |
| 社会福祉協議会 | (920)8008 |
| シルバー人材センター | (919)7755 |
| 筑紫野警察署 | (929)0110 |
| 筑紫野消防署 | (924)5034 |

イベント

**御笠まちづくり振興会
新米フェア**

市内一早い、今年とれたての
棚田米「宝満の里」のほか、新
鮮野菜・加工品を販売します。
● **日時** 9月22日(木)、10時～
13時 ● **場所** 御笠コミュニティ
センター ● **販売品目** 新米、野
菜、加工品 ● **問い合わせ先** 御
笠コミュニティセンター ☎(922)
2601

ばしゅう

**わが家自慢の猫・犬写真
募集**

詳細は問い合わせください。
● **応募資格** 市内在住で次の条件
を満たす人、①屋内で飼育して

人の動き 7月末日現在

| | |
|-----|----------------|
| 人口 | 102,912人 (+89) |
| 男性 | 49,098人 (+30) |
| 女性 | 53,814人 (+59) |
| 世帯数 | 43,412世帯 (+53) |

() は前月比

水源情報 8月8日現在

| | | |
|------------|-------|----------------|
| 県営 山神ダム | 97.0% | 272万㎡ 280万㎡ |
| 市営 水呑ダム | 100% | 85千㎡ 85千㎡ |

貯水率 現在貯水量
総貯水量

おり、迷子札をつけている猫
②13歳以上の大型犬、15歳以上
の中小型犬(畜犬登録済みで狂犬
病予防注射を受けていること)

● **申込方法** 2Lサイズの写真1
枚(またはLサイズ2枚まで)を
郵送 ● **応募期限** 9月23日(金)

● **送付・問い合わせ先** 県筑紫保
健福祉環境事務所保健衛生課 ☎
(513)5599

産廃処分場周辺観察会
産廃連では、市民の皆さんと
観察会や学習会などを行なって
います。

● **日時** 10月1日(土)、9時30
分～13時 ● **集合場所** 生涯学習
センター1階 ● **内容** 処分場周
辺の簡易水質検査、水道企業団
浄水場でのきき水 ● **定員** 先着
30人 ● **申込方法** 電話・FAX
で申し込み ● **申し込み・問い
合わせ先** 県営山神ダム上流域産

業廃棄物処理場対策連絡協議会
事務局(井上) ☎090(30
71)7255/FAX(925)68
90

**生涯スポーツ推進受託事業
ソフトテニス初心者教室**

● **日時** 9月29日～12月8日の木
曜日、10時～12時 ● **場所** 農業
者トレーニングセンター ● **対
象** 市内在住の女性および60歳以
上の男性 ● **参加費** 4千円 ●
持参品 テニスシューズ(ラケット
は貸出可) ● **申し込み・問い合
わせ先** 筑紫野市ソフトテニス連
盟事務局 ☎(923)8190

ジュニアソフトテニス教室

● **日時** 10月～12月の月・木曜日、
17時～19時 ● **場所** 山家スポー
ツ公園テニスコート ● **対象** 市
内在住の小学生(原則3年生以
上) ● **定員** 40人(各学年10人程

度) ● **会費** 月額2千円(別途保
険代) ● **持参品** テニスシュー
ズ(ラケットは貸出可) ● **申し
込み・問い合わせ先** 筑紫野市ソ
フトテニス連盟(富永) ☎090
(835)45412

オストメイトの勉強会

● **日時** 9月17日(土)、13時～16
時 ※ 参加無料、申込不要 ● **場
所** クローバープラザ(春日市)
● **対象** オストメイトやその家
族、医療関係者、介護職員、希
望者 ● **問い合わせ先** 日本オス
トミー協会福岡県支部事務局 ☎
(572)7788

今月は
水道メーターの
検針月です
● **問い合わせ先**
上下水道料金総務課
料金担当
☎(923)7111

聴覚障害者向け字幕ビデオ制作ボランティア養成講座

●日時 10月6日～12月8日の木曜日、13時30分～15時30分(11月3日、10日を除く全8回) ●場所 県聴覚障害者センター(クローバープラザ内) ●定員先着8人 ●参加費 無料 ●申込方法 「住所・氏名・連絡先・志望動機」を記入し、9月23日(金)までにFAXまたはハガキで申し込み ●申し込み・問い合わせ先 県聴覚障害者センター ☎(582)2414 / FAX(582)2419

第40回筑紫野市バレーボール協会市長杯(女子)

●日時 10月2日(日) ●場所 市内中学校体育館 ●参加資格 協会登録チーム、市内在住、通勤・通学および市内の中学校、高校を卒業した人で編成したチーム ●参加費 4千円 ●申込期限 9月17日(土)まで ●代表者会議 9月24日(土)19時30分、山口コミュニティセンター ●申し込み・問い合わせ先 筑紫野市バレーボール協会(米倉) ☎(929)33602

バドミントン初心者・初級者教室

初心者を対象とした教室で基礎からゲームを楽しむまでを指導します。
●期間 10月5日(水)～11月30日(水)、毎週水曜日、20時～22時、計8回 ●場所 筑紫野市バドミントン協会クラブ登録者、市内在住・在勤の18歳以上の人 ●参加料 1回につき300円 ●申し込み・問い合わせ先 同協会(寛子) ☎090(4340)97308

KBC点字教室

●日時 10月4日(火)～12月20日(火)、毎週火曜日、10時～12時、全12回 ●場所 KBC会館(福岡市中央区) ●定員 先着20人 ●受講料 無料 ●対象 点字、視覚障害者の支援に関心がある人で最後まで出席できる人 ●申込方法 9月1日(木)から電話受付 ●申し込み・問い合わせ先 KBC開発株式会社点字教室係 ☎(751)4070

二日市・通古賀周辺史跡探訪

二日市周辺を歩きますか? 古代筑紫の史跡が多く残っています。歴史口マンに浸ってみま

しよう。

●日時 10月6日(木)、9時～12時 ●集合場所 西鉄二日市駅西口階段下 ●経路 西鉄二日市駅(入船)榎社周辺(隈麿・紅姫ゆかりの地)般若寺跡(高橋紹運首塚)バラ園 ●参加費 無料 ●申込方法 電話またはハガキ(当日受付可) ●申し込み・問い合わせ先 〒818-0059 市内塔原東2-2-1 チェンジイせんばあ倶楽部(平野) ☎090(2079)33081

福岡県中小企業家同友会 筑紫支部勉強会

講演者の取り組みを聞き、経営について考える機会とします。
●日時 9月27日(火)、18時20分～20時50分(受付18時) ●場所 生涯学習センター ●テーマ 経営体験報告 ●対象 中小企業経営者 ●費用 無料 ●定員先着40人 ●申込期限 9月20日(火)まで ●申し込み・問い合わせ先 同支部事務局 ☎(686)1234

放送大学10月入学生募集

放送大学は、BSデジタル放送やインターネットを利用して授業を行う、国がつくった通信

制の大学です。幅広い分野の科目を1科目からテレビやインターネットなどで学べます。学力試験はなく、15歳以上全科目履修生は18歳以上であれば入学でき、学士(教養)の学位がとれます。また、18歳以上であれば大学院の修士科目生、修士選科生として入学できます。

●募集期間 9月1日(木)～9月20日(火) ●資料請求・問い合わせ先 放送大学福岡学習センター ☎(585)3033 / HP <http://www.ouj.ac.jp>

職業訓練受講生募集

●訓練期間 7カ月間(12月2日(金)～平成29年6月29日(木)) ●募集コース・定員 4科(機械・CAD技術科、板金・溶接施工科、電気設備施工科、建築CAD科)で15人 ●受講料 無料※テキスト代など自己負担 ●応募資格 求職者で、ハローワーク所長から受講指示または受講推薦などを受けた人 ●応募方法 ハローワークで相談の上、書類提出 ●応募期間 9月26日(月)～10月26日(水) ●問い合わせ先 佐賀職業能力開発促進センター ☎0952(26)9516

週末証明書交付サービス

市民課週末窓口証明書交付サービス

●開設日 毎月第2・第4土曜日(9月10日、24日)
●開設時間 9時～12時
●取扱業務

【証明書の発行】住民票の写し、印鑑登録証明書、戸籍に関する証明書、住民票記載事項証明書、住民票コード通知票、住所の表示の変更による証明書

【印鑑の登録業務】新規登録、再

登録、廃止などの申請

筑紫出張所日曜日証明書交付サービス

●開設日 毎週日曜日(9月は4日、11日、18日、25日)
●開設時間 9時～12時
●取扱業務

住民票の写しおよび印鑑登録証明書の発行

※筑紫出張所以外の出張所では、日曜日の証明書交付サービスは行っていません。

全国一斉「高齢者・障害者の人権あんしん相談」強化週間

生活上の心配ごと、家庭内や近隣でのトラブル、嫌がらせや虐待など、悩みや困りごとがある人は、ひとりで悩まずにお電話ください。法務局職員、人権擁護委員が無料で相談に応じます。

- 相談電話番号 ☎0570(003)110
全国共通人権相談ダイヤルみんなの人権110
(強化週間以外でも平日は受け付けています)
- 強化週間 9月5日(月)～9月11日(日)
▽月～金曜日、8時30分～19時
▽土・日曜日、10時～17時
- 相談担当 法務局職員、人権擁護委員
- 問い合わせ先 福岡法務局人権擁護部
☎(832)4311

緑の教室(ガーデンニングコース)

- 日程 10月27日(木)～29日(土)の3日間、午前(9時30分～12時)、午後(13時～15時30分)の全6回
- 内容 樹木の特性と樹木観察、庭木の整姿と剪定、ガーデンニングの設計および実習
- 定員 20人(応募多数の場合は抽選)
- 受講料 無料
- 申込方法 10月18日(火)までに「郵便番号、住所、氏名、電話番号またはFAX番号」を電話またはFAXで連絡※受講者には10月23日(日)までに通知します
- 場所・申し込み・問い合わせ先 〒839-1213 久留米市田主丸町益生

サークル

会費など詳しくは各サークルに直接問い合わせください。

中国語

- 初級を終え、もう一歩進めた人の中級クラスです。見字可。
- 日時 第2～4金曜日、10時～12時
- 場所 二日市コミュニティセンター
- 問い合わせ先 せたのしい中国語(古賀) ☎(922)0184

そらだん(無料)

高齢者無料法律相談

【9月は定例日から変更していただきますのでご注意ください】

- 日時 第3・5木曜日の13時30分～15時30分(1件50分程度)
- 場所 市役所第3別館 高齢者支援課内相談室
- 相談員 福岡県司法書士会指定の司法書士
- 申込方法 事前に電話で予約(各日2件まで)
- 申し込み・問い合わせ先 高齢者支援課

介護を考える家族の会による介護相談

認知症に関する疑問や介護の仕方、本人への接し方など気軽に相談してください。介護負担の悩みなどを一緒に分かち合い、再び元気を出せるよう、お話を聞きます。(予約不要)

- 日時 9月16日(金)、10時～15時(毎月第3金曜日に開催予定)
- 相談方法 面談または電話
- 場所 カミリーヤ内相談室(社会福祉協議会横)
- 電話相談 ☎(920)80008
- 問い合わせ先 高齢者支援課

定例人権(悩みごと)相談所

- 日時 9月14日(水)、10時～15時
- 場所 御笠口

ミニシティセンター和室(1階)

- ※近隣の開催は、9月1日(木) 大野城市総合福祉センター、6日(火) 春日市役所、8日(木) 那珂川町勤労青少年ホーム、9日(金) 太宰府市役所
- 相談担当 人権擁護委員
- 相談内容 いじめ・差別・虐待・近隣や家庭内のもめごとなどの人権問題 ※福岡法務局筑紫支局では、職員が毎日(土・日曜日、祝日除く)、人権擁護委員が月・水・金曜日に相談を受けています。全国共通人権相談ダイヤル ☎0570(003)110

高齢者の人権あんしん相談

- 日時 9月13日(火)、15時30分～17時 ※予約不要
- 場所 生涯学習センター茶室・和室(3階)
- 相談担当 法務局職員、人権擁護委員
- 相談内容 財産管理・相続・いじめ・虐待など高齢者やご家族のさまざまな心配事の相談に応じます。
- 問い合わせ先 人権政策課

アイヌの方々のための電話相談

日常生活で困っていること、何でも相談ください。

● 相談専用電話 ☎0120(771)2008

- 受付月 金曜日、9時～17時 ※祝日、12月29日～1月3日を除く
- 問い合わせ先 人権教育啓発推進センター HP <http://www.wjken.or.jp/>
- 無料法律相談所
- 日時 9月15日(木)、13時～16時(1人30分程度)
- 場所 福岡法務局筑紫支局1階相談室
- 相談担当 弁護士
- 相談受付 電話による予約制(先着6人) ※資力基準を満たす人が対象のため、予約の際に収入などをお尋ねします
- 申し込み・問い合わせ先 法テラス福岡 ☎050(3383)5502

ひとり親家庭の対象弁護士による法律相談

- 日程・時間 ▽9月7日(水)、10月5日(水)、13時～15時
- ▽9月14日(水)・28日(水)、18時30分～20時30分
- 場所 クロバープラザ(春日市) ※希望者は前日までに電話で申し込み(先着順、相談時間約30分)
- 申し込み・問い合わせ先 福岡県母子寡婦福祉連合会 ☎(584)3922

きゅうじつ とうばん い 休日の当番医

診療時間は9時～17時
(小児科は9時～23時)

●病院などの都合で変更されることがありますので、市役所または消防署☎(924)5034で事前に確認してください。

9月4日(日)

| | | | |
|---|-------------|------|-----------|
| 内 | 中嶋医院 | 太宰府市 | (922)4019 |
| 外 | 渡辺整形外科クリニック | 太宰府市 | (929)5353 |
| 産 | まなべ産婦人科医院 | 大野城市 | (571)4307 |
| 小 | 福岡徳洲会病院 | 春日市 | (573)6622 |

9月11日(日)

| | | | |
|---|----------------|-----|-----------|
| 内 | 済生会二日市病院 | 湯町 | (923)1551 |
| 外 | 済生会二日市病院 | 湯町 | (923)1551 |
| 産 | まわたりウィメンズクリニック | 春日市 | (596)9111 |
| 小 | 福岡徳洲会病院 | 春日市 | (573)6622 |

内科と外科、小児科の平日夜間当番医は、市役所・消防署に問合せください。

しょうに きゅうきゅう でんわ そうだん 小児救急電話相談

19時～翌朝7時

☎# 8000

休日・夜間の急な子どもの病気の対処に迷ったときの電話相談です。携帯電話からも可。

し か きゅうじつ きゅうかんしんりょう 歯科休日急患診療

診療時間は9時～16時

休日急患歯科診療所 春日市 (571)0118
※全ての日曜日・祝日・お盆・年末年始の歯科急患に対応しています。

きんきゅうろう すいじ すいどう とうばんぎょうしゃ 緊急漏水時の水道当番業者

●水道当番業者(9月前半)

| 日程 | 業者名 | 電話番号 |
|-------------|-----------|-----------|
| 9月1日～9月4日 | (株)朝日プラント | (924)1536 |
| 9月5日～9月11日 | (株)帆足設備 | (922)6382 |
| 9月12日～9月14日 | (株)一新工業 | (922)8111 |

●問い合わせ先 上下水道工務課 ☎(923)7112

編集後記
今年の夏は、最高気温が35℃を超える猛暑日が続き、暑い暑い夏となりました。夏休みの子どもたちは、暑くても真っ黒に日焼けするまで、外遊びやスポーツに熱中していました。「熱い」といえば、リオデジャネイロオリンピックが開催され、日本代表選手の活躍が素晴らしかったですね。熱戦を連日応援していた人もいるのではないのでしょうか。9月からはパラリンピックが開幕します。まだまだ「熱い」日は続きます。(広報広聴担当 山崎)

母子健康手帳交付会

●場所・日程(火曜日) ▽生涯学習センター3階和室 9月6日 ▽カミーリヤ2階和室 9月13・20・27日 ●時間 9時50分～10時30分(※受付9時30分～9時45分) ●持参品 妊娠届出書(交付会場にもあります)、筆記用具、個人番号と本人確認に必要なもの(不明の場合は市ホームページを確認するか、問い合わせください) ●内容 母子健康手帳の交付と説明、市の保健事業紹介、講話など
※妊娠届出書にマイナンバーの記載と本人確認が必要です。

乳幼児健康診査

※対象者には個人通知します。転入したばかりで通知が届いていない人は、問い合わせください。

4カ月児・10カ月児・1歳6カ月児の健康診査

●受け方 健診票が届いたら、通知文に記載の指定医療機関へ予約し、受診する ●持参品 母子健康手帳、健診票

3歳児健康診査 ※受診は誕生日の翌月です

●日時 9月1日(木)・15日(木)の13時～14時 ※対象人数の都合で月2回に分けて開催 ●場所 カミーリヤ ●持参品 母子健康手帳、健診票、尿

離乳食教室

●日時 9月30日(金)、10時～11時30分 ●定員 20組 ●対象者 離乳食を始めようとしている赤ちゃん(生後4カ月～7カ月頃)とその家族 ●内容 離乳食の講話と調理の見学、試食 ●場所 カミーリヤ2階和室 ●参加費 100円 ●持参品 母子健康手帳、筆記用具、スプーン ※「抱っこひも」があると、見学の際に便利です ●申込方法 電話または市ホームページから申し込みください。市ホームページ→分類から探す(健康・子育て・福祉)→赤ちゃん→離乳食教室 ●受付開始 9月1日(木)、9時～

育児相談

保健師・助産師・管理栄養士・歯科衛生士・保育士などが、子育てに関する相談に応じます。(計測のみ可)

●場所・日程 ▽生涯学習センター3階和室 9月14日(水) ▽カミーリヤ1階多目的ホール 9月28日(水)
●受付時間 13時30分～14時30分 ●対象 就学前の子どもと保護者(予約不要) ●持参品 母子健康手帳

●申し込み・問い合わせ先 健康推進課
☎(920)8611 / FAX(926)6006

9月の納税と納付

| | |
|------------|-----|
| 固定資産税 | 第3期 |
| 都市計画税 | 第3期 |
| 国民健康保険税 | 第4期 |
| 介護保険料 | 第4期 |
| 後期高齢者医療保険料 | 第3期 |



子育て情報

- 子育て支援センター ☎(922)7287
- ファミリー・サポート・センターちくしの ☎(921)1396
- つどいの広場「つくしのこ」 ☎(408)7776

親子教室「イクイクッ子(秋)」 の申し込みを受け付けます

親子教室への参加者を募集します。登録制で参加は無料です。子どもの健やかな成長のために、子どもと向き合い、親子のふれあい遊びや、年齢に合わせた遊びを通して、子育ての情報を提供していきます。

- 対象 市内在住の就学前の子どもとその保護者
- 申込期間 9月1日(木)～9月30日(金)
- 申込方法

電話で先着順に受け付けます。「①希望する会場、②保護者氏名、③子どもの氏名、年齢、④連絡先」をお知らせください。

- 開催時間 10時～11時30分(受付9時45分～)

- 持ってくる物 親子の名札、お茶

※教室参加は4月～平成29年3月までの間で1世帯1カ所のみになります。

※「イクイクッ子」は、1歳半以降の子どもに合わせた活動を行います。兄弟、姉妹(小学生未満)は参加できます。

※次回「イクイクッ子(冬)」の申し込みは、12月に受け付け予定です。

- 会場・日程など

| 教室名 | 会場 | 開催日 | 定員 |
|------------|----------------|-------------------------------------|-----|
| イクイクッ子(秋)① | 生涯学習センター(軽運動室) | 10月27日(木) 11月24日(木) 12月22日(木) | 25組 |
| イクイクッ子(秋)② | カミーリヤ(多目的ホール) | 10月18日(火) 11月15日(火) 12月20日(火) | 25組 |

- 申し込み・問い合わせ先

子育て支援センター☎(922)7287

第4回子育て男性のための育児講座 「うちの子、最高！」

身近なものが、ちょっとした工夫でおもちゃに大変身！どんな遊びが出てくるのかな？

熊丸先生の心温まる子育て講話もあります。(参加無料)

- 日時 9月24日(土)、10時～11時(受付9時45分～)

- 場所 生涯学習センター軽運動室

- 講師 熊丸 みつ子さん(福岡県子育てアドバイザー)

- 対象 市内在住の就学前の子どもとその保護者(男性)

※女性の保護者も一緒に参加できます。

- 定員 先着20組程度

- 持ってくる物 水分補給用のお茶

- 申込方法 電話で「①保護者氏名、②子どもの氏名、年齢、③電話番号」をお知らせください。

- 申込期間 9月12日(月)～9月21日(水)

- 申し込み・問い合わせ先

子育て支援センター☎(922)7287

地域で子育て応援！

ファミサポ会員になりませんか？

「ファミリー・サポート・センターちくしの」(ファミサポ)は、子どもの預かりや、保育所、児童クラブ、習い事の送迎など、会員の子育てを地域の中で助け合う、子育て支援事業を行っています。

▽「子育ての手助けをしてほしい！」

…「おねがい会員」

登録を希望する人は会員登録説明会と学習会を1回受講してください。

▽「子育ての手助けをしたい！」…「まかせて会員」

登録を希望する人は会員登録説明会と学習会を年間4回(幼児安全講習は必修)受講してください。

▽会員登録説明会

- 日時 9月25日(日)、9時30分～12時30分

- 内容

・事業説明 アドバイザーより

・学習会「楽しく子育て」講師 矢幡 道子さん

- 場所 生涯学習センター学習室5

※会員登録する場合は、印鑑を持参してください。

※子ども同伴では受講できませんので、託児(無料)を利用してください。託児を利用する場合は、早めの申し込みをお願いします。

※ファミサポ学習会は年間を通して開催しています。

- 問い合わせ先

ファミリー・サポート・センターちくしの

☎・☎(921)1396

ファミサポ学習会

「幼児安全法 看病の仕方」

万が一の事故から子どもを守るために、幼児安全法を学びませんか。急に熱が出たときなど慌てず対応できるように、実技を交えて楽しく学びます。(参加無料)

ファミリー・サポート・センターちくしの(ファミサポ)では、子どもの遊びや心理・健康などについて、学習会を開催しています。ファミサポの会員でなくても参加できます。

- 日時 10月6日(木)、9時30分～12時30分(受付9時15分～)

- 場所 生涯学習センター軽運動室

- 講師 日本赤十字社

※希望者は、ファミサポに電話またはFAXでお申し込みください。子ども同伴では受講できませんので、託児(無料)をご利用ください。託児を利用する場合は、早めの申し込みをお願いします。

- 問い合わせ先 ファミリー・サポート・センターちくしの

☎・☎(921)1396



みねもと おうすけ
峯本凰佑ちゃん 1歳
(9月10日生まれ) 俗明院



おうちゃん♡1歳おめでとう♡
お姉ちゃんと仲良く、元気いっ
ぱいスクスクと大きくなーれ★

すぎしま ゆかこ
杉島結香子ちゃん 1歳
(9月23日生まれ) 紫



1歳おめでとう★ニコニコ笑顔
がかわいいゆかこ♡我が家の宝
物だよ♪素直で元気に育ってね

ほっかい こうたろう
北海幸太郎ちゃん 1歳
(9月21日生まれ) 永岡



いつもニコニコ元気いっばいの
幸太郎くん★1歳おめでとう★
みんな幸ちゃん大好きだよ♡

のぐち しゅん
野口 駿ちゃん 1歳
(9月12日生まれ) 杉塚



初めてのお誕生日おめでとう★
毎日可愛い笑顔がありがとう♡
素敵な1年になりますように♪

ふくもと おうすけ ようすけ
福本旺丞・瑛丞ちゃん 2歳
(9月1日生まれ) 塔原東



旺ちゃん、瑛ちゃん、2歳のお
誕生日おめでとう♪兄弟同士、
仲よく大きくなってね♡

いしい ゆずき
石井柚希ちゃん 2歳
(9月8日生まれ) 美しが丘南



かわいいもの大好きな柚ちゃん、
2歳おめでとう♡笑顔いっばい、
優しい女の子になってね★

さくらばら ゆうと
櫻原悠隼ちゃん 2歳
(9月20日生まれ) 天山



★2歳のお誕生日おめでとう★
笑顔が増えてよく笑う悠くん♪
これからもみんなを癒してね♡

なかやま りょう
仲山 遼ちゃん 3歳
(9月18日生まれ) 岡田



遼くん3歳おめでとう♡姉弟ゲ
ンカでは、美春お姉さんを負か
すほどわんぱくになったね★

いまのの ゆな
今園結菜ちゃん 3歳
(9月13日生まれ) 原田



★結菜★お誕生日おめでとう♡
お兄ちゃん、妹と仲良く元気い
っぱい大きくなってね♪

たけひろ
武廣あんずちゃん 3歳
(9月4日生まれ) 吉木



笑ったり♪泣いたり♪怒ったり
というんな顔をみせてくれるあ
んずが家族みんな大好きよ♡♡

のぐち さわ
野口紗羽ちゃん 3歳
(9月25日生まれ) 塔原東



あなたが産まれて驚きと幸せの
毎日。これからも楽しみにして
ます♡素敵な女の子になってね

てらわき あん
寺脇 杏ちゃん 3歳
(9月5日生まれ) 紫



優しく凛とした杏のはなのよう
にかわいいおんなのこになって
ね♡おたんじょうびおめでとう

●このコーナーの申込方法★コーナー名、子どもの名前(漢字、ふりがな)、誕生日(年月日)、保護者
氏名、住所、電話番号を記載して申し込みください。★定員24人(各号12人、超えた場合は抽選)
※電話では受付していません。★12月生まれは、9月1日(木)～20日(火)に受け付けます。

★申込先 マ電子メール hishokouhou@city.chikushino.fukuoka.jp
▽FAX(923)5391 ▽郵送 〒818-8686(住所記入不要)筑紫野市役所秘
書広報課まで ★3歳まで※申込時には、写真・コメントの添付は不要です。

子育てのひろば



No.238

体を動かす楽しさを伝えよう!

今年、リオ・オリンピックで、さまざま
なスポーツを目にする機会が多かったです
ね。走ったり跳んだりするのが大好きな子ど
もたちは、オリンピック気分になっているこ
とも思っています。

近年、「転んだ時に顔をけがした」「柵に頭
をぶつけてしまった」など腕で身体を支えら
れなかったりするために起こるけがも増えて
いるようです。

今の子どもたちは、遊び場が限られている
ことや積極的に外遊びをする機会が少なく
なり、昔は自然と身につけていた運動機能が育
ちにくいようです。家庭でも簡単な運動をし
てみませんか?

●わにさん歩き うつ伏せにな
り、ひじを曲げて両手を胸の
横におきます。はうようにし
て前に進みます。



●両足でとぶ 両足で自由にとびます。安定
してきたら、両足をそろえて
前に進みましょう。両手は、
曲げて体の前でバランスを取
ります。

●両手両足で歩く 両手を床につけ、ひざは
床につけず、前方をしっかりと見ながら前に
進み、クマのようにして歩きます。手のひ
らは、しっかりと床につけ、体重を支える
ことが、けが防止につながります。

親子で運動を楽しみながら「わー、とんだ
ら楽しいね」「こんなこともできるんだね」と、
たくさんほめられると、やる気もアップです。

●問い合わせ先 二日市保育所
☎(922)7287(平日8時30分～17時)



日時 **9月17日(土)**
(18時~21時)※雨天時は翌日順延

場所 **天拝山、天拝公園など**

内容
・市内中学生によるご神火リレー
(16時15分市役所スタート)
・開会式(天拝公園)18時~
・演芸(天拝公園)18時15分~
・お茶会(紫藤の滝前)17時~
・バザー(天拝公園)17時~
バザー券の購入は、筑紫野市商工会に問い合わせください。
※会場内で酒類は販売しません。
・花火(天拝公園)20時40分~
※当日16時から、会場周辺が臨時交通規制になります。
※公共交通機関をご利用ください。

第82回
二日市温泉と
天拝山観月会



●問い合わせ先 ▽「二日市温泉と天拝山観月会」実行委員会事務局(筑紫野市商工会内)☎(922)2361
▽筑紫野市観光協会 ☎(922)2421 ●当日の問い合わせ先 市役所☎(923)1111

広告

広告

広告

広告の掲載は、株式会社ホープ ☎(716)1404 にお問い合わせください。