

みんなで作る 自然と街との共生都市 ちくしの

2014 NO.1027

広報

# ちくしの

# 12/15

## 天拝山ロードレース大会

主催・天拝山ロードレース実行委員会



## 疾走

11月23日(日)、市内山口の筑紫野市総合公園、天拝湖周回道路で「第42回天拝山ロードレース大会」が開催され、901人がエントリーし、健脚を競いました。

特集 筑紫野市この1年・・・2～3  
保育所(園)入所申し込みを受け付けます・・・5  
市立小学校入学説明会を開催します・・・5  
筑紫野市高齢者福祉計画を策定しています・・・6

新しい地域支援のあり方を考えるフォーラム・・・7  
ちくしのクリップ・・・12  
生涯学習情報もやい・・・14～16  
お知らせコーナー・・・17～20



筑紫野市ホームページ  
<http://www.city.chikushino.fukuoka.jp/>



筑紫野市フェイスブック  
<http://www.facebook.com/ChikushinoCity/>



筑紫野市ツイッター  
<http://twitter.com/ChikushinoCity/>

# 平成26年筑紫野市この1年

平成26年は、あなたにとつてどんな年でしたか？  
今年のイベントや出来事を、写真で振り返ります。

4月29日



▲多くの人出でにぎわった「筑紫野市祭 二日市温泉藤まつり」



▲8月22日、明け方から市内全域に猛烈な雨が降り、特に二日市地区の家屋・店舗などに大きな浸水被害が出ました。(写真は「にしてつ通り商店街」)

10月11日



▲高齢者を地域で支えていくために、「やさしい福祉のまちづくり講演会シンポジウム」が開催

9月28日



▲御笠まちづくり振興会主催「徘徊模擬訓練インみかさ」が開催されました

3月22日

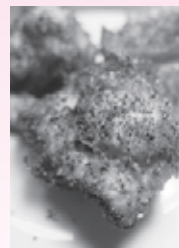

▲「めしあがれ！ちくしの食フェスタ」が開催され、はかた地どりを使用した「ちく紫のからあげ」が商品化されました

7月15日



▲二日市小学校児童の家にキリバス共和国から子ども大使を迎えました

2月9日



▲筑紫野市ふるさと親善大使 立川生志落語会

## 今年の特徴的なトピックス

〔1月〕

12日 太宰府市・筑紫野市消防合同出初式

12日 成人式

19日 第58回筑紫野市駅伝大会

〔2月〕

9日 筑紫野市ふるさと親善大使立川生志落語会

10日 筑紫野市健康づくり運動サポーターの会、文部科学省表彰受賞報告

12日 第1回筑紫野市子ども・子育て会議開催

19日 福岡県民体育大会(駅伝競走大会)冬季大会準優勝報告

22日 山口校区防災・防犯訓練

22日 牛島公民館落成式

〔3月〕

1日 筑紫野市人権・同和問題講演会

8日 夢野久作と杉山三代研究会、第2回研究会

16日 筑紫野市消防団山口分団古賀・立明寺班格納庫引渡式

16日 県宮本道寺・香園土地改良区農地環境整備事業竣工記念式典

22日 めしあがれ！ちくしの食フェスタ(筑紫野市に伝わる郷土料理報告会)

28日 第1回筑紫野市都市計画マスタープラン策定会議開催

〔4月〕

1日 国民健康保険の保険証をカード型に変更

1日 筑紫野警察署が分割され、春日警察署が設立される

3日 山口ミニバスケットボールクラブ(山口Bミニ)全国大会優勝報告

6日 筑紫野市消防団消防ポンプ自動車引渡式(二日市分団3号車)

22日 Mエアロ&ヒップホップダンスチーム、アジアエアロピクス選手権優勝報告

26日 筑紫野市社会福祉協議会「天拝いこいの館」落成式

29日 二日市温泉藤まつり

〔5月〕

10日 九州森永乳業跡地を開放

16日 バディフットボールクラブ(BUDDY・FC)全国大会準優勝報告



▲皆既月食と重なった、今年の観月会。80回目の節目を飾る大盛況でした。

10月8日



▲コミュニティ学習会(二日市)

1月18日

地域コミュニティ設立に向けた学習会、設立準備会、設立総会。昨年からの引き継ぎ、多くの皆さんの協力、参加があり、進めることができました。

山口コミュニティ運営協議会が10月5日に設立され、二日市、二日市東、筑紫、筑紫南の各コミュニティ運営協議会が12月に設立予定です。



▲筑紫コミュニティセンターが開館

7月5日



▲山口コミュニティ運営協議会が設立

10月5日

7月~8月



▲耐震化に併せて保育室の改修を行った二日市保育所



▲夏休み期間中に、市内の全小中学校の教室に空調設備を設置



▲改修を行い、夏休み明けから給食を提供している学校給食共同調理場



▲12月1日から仮運用を始めた筑紫野太宰府消防本部および筑紫野消防署

12月1日



今年も残すところあと少しとなりました。これから年末にかけて一段と寒さが厳しくなります。寒さ対策をしつかりして、体調を整えて新しい年をお迎えください。

皆さんにとって来年もよい年でありますように。

【6月】

2日 筑紫野太宰府消防本部、福岡県消防救助技術指導会1位入賞報告

【7月】

5日 「筑紫コミュニティセンターの完成を祝う会」が開催される(7日開館)

15日 二日市小学校でキリバス共和国から子ども大使を迎える

31日 二日市中学校ソフトボール部と水泳部男子が福岡県大会優勝報告

【8月】

22日 筑紫野市豪雨災害により大きな被害を受ける

23日 創立50周年記念第31回筑紫野市スポーツ少年団交流大運動会

28日 新しく改修した学校給食共同調理場により、給食の提供を開始

28日 二日市保育所大規模改修工事が完了し、新しくなった園舎で保育を開始。

28日 小中学校全教室に空調設備を設置し、使用開始。

【9月】

1日 太宰府市・筑紫野市合同総合防災訓練

10日 筑紫野市豪雨災害で被害を受けた商店街の片付けを手伝った中学生20人に感謝状を贈呈。

28日 御笠まちづくり振興会主催「徘徊模擬訓練インみかさ」実施

【10月】

1日 筑紫野市フェイスブック、ツイッタの運用を開始

5日 山口コミュニティ運営協議会が設立

8日 第80回「二日市温泉と天拝山観月会」

11日 やさしい福祉のまちづくり講演会・シンポジウム

11日 福岡県民体育大会筑紫野市選手団報告会。女子バドミントンチームが6連覇達成。

23日 通算40回目の移動市長室を開催(大門区)

【12月】

1日 二日市イルミネーションパープルナイト2014開始

1日 筑紫野太宰府消防本部および筑紫野消防署が新庁舎で仮運用を開始。

# 移動市長室

## ― 大門区 防災・防犯対策 ―

通算40回目となる移動市長室を、10月23日(木)に大門公民館で開催しました。大門区の取り組みについて懇談を行い、安楽区長をはじめ11人の出席がありました。

大門区は、筑紫野市の中央よりやや西側の天拝山の麓に位置し、区域の西は太宰府市に、東は県道福岡筑紫野線と九州自動車道に面しています。平成26年9月末現在では、人口4,855人、212世帯が暮らしており、65歳以上の高齢者の占める割合は35.05%(市の平均21.47%)となつています。区域には、天拝山をはじめ、県指定史跡の武蔵寺や市指定天然記念物の長者の藤、菅原道真ゆかりの史跡など多くの歴史資源が残されています。

この日の移動市長室では、「防災・防犯対策」をテーマに大門区の活動について説明を受け、並行して炊き出し訓練が実施されました。



### 長者の藤

武蔵寺の境内に、ひときわ目をひく藤が繁茂しています。武蔵寺縁起によると、同寺の創建者と伝えられる藤原虎鷹(とらまる)が「堂塔の盛衰は、この藤の栄枯にあらん」と誓って植えたことから「長者の藤」といわれ、樹齢は700年以上とされています。

この藤は、武蔵寺の歴史を伝える貴重な樹木であることから、昭和50年に市の天然記念物に指定されました。



区域面積の多くを天拝山が占め、福岡県により土砂災害警戒区域などに指定されていることから、区民の安全安心のため、防災活動に力を入れて取り組んでいること、平常の町内活動から子どもから高齢者まで、つながりのある行事を行っていることなどの紹介がありました。

● 問い合わせ先 秘書広報課

### 藤田市長の一言



地域を挙げて防災訓練などに取り組んでいただいていることなど説明をいただき、また、真剣な討議をさせていただく中で、歴史と文化に育まれて、非常にまとまりのしっかりとした地域だなというこ

とを強く感じさせていただきました。

炊き出し班の皆さんのおいしい食事を頂戴し、本当に心温まる40回目の移動市長室ができましたことを心から感謝を申し上げます。

懇談の中で出されましたご意見を真摯に受けとめ、前向きに課題を捉えさせていただいて、解決に向かっていきたいと考えております。

大門区の皆様、どうもありがとうございました。

## 平成27年度 保育所(園)入所申し込みを受け付けます

■ 問い合わせ先 子育て支援課

- 受付日時 1月6日(火)～1月10日(土)、9時～16時
- 場所 市役所本庁 第3別館1階 第14会議室

平成27年4月1日以降に、公・私立保育所(園)へ入所を希望する人の、入所申込書の受付を行います。この手続きは、児童福祉法に定める手続きですので、受付期間内に必ず行ってください。

※入所の決定は、先着順ではありません。  
 ※例年、受付初日は大変込み合いますので、ご了承ください。

- 入所対象者  
 生後50日から就学前の児童
  - 申し込みができる人  
 生後50日目から就学前の児童の保護者で、次の要件を満たしている人。  
 ①市内居住者で住民登録している人  
 ②児童の保護者などが、自宅外で働くため、保育が必要である人  
 ③その他、特別な事情(病気・介護など)により保育が必要である人
- ※平成27年度中(平成27年4月～平成28年3月末日)に産休・育休明けで年度途中に入所を予定している人も、必ずこの期間内に申し込みを行ってください。  
 ※現在、保育所(園)に在園中の児童の入所手続きについては、保育所(園)を通して行います。

## 市立小学校入学説明会を開催します

■ 問い合わせ先 学校教育課

平成27年度筑紫野市立小学校入学予定者を対象とした説明会を、下表のとおり開催します。入学予定の小学校の説明会への出席をお願いします。

小学校名	開催場所	開催日時	受付開始	電話番号	出席者
二日市※	多目的室	2月6日(金)、10時～11時30分	9時30分～	☎(922)3064	保護者のみ
二日市東※	多目的室	2月13日(金)、10時～11時30分	9時30分～	☎(922)2504	保護者のみ
吉木	図書室	2月12日(木)、10時～11時30分	9時30分～	☎(922)2681	保護者のみ
阿志岐	図書室	2月20日(金)、10時～11時	9時45分～	☎(922)2602	保護者のみ
山家	図書室	2月5日(木)、13時～14時	12時30分～	☎(926)2819	保護者のみ
筑紫※	多目的室 および体育館	2月16日(月)、14時～15時	13時30分～	☎(926)1786	保護者と児童
山口	多目的室	2月13日(金)、10時～11時	9時40分～	☎(922)2554	保護者のみ
二日市北	体育館	2月24日(火)、14時～15時	13時30分～	☎(922)1611	保護者と児童
原田※	体育館	2月10日(火)、10時～11時30分	9時30分～	☎(926)1156	保護者のみ
筑紫東※	多目的室 (ワクワクルーム)	2月13日(金)、10時～11時30分	9時30分～	☎(927)1112	保護者のみ
天拝※	家庭科室	2月12日(木)、10時～11時30分	9時30分～	☎(918)6761	保護者のみ

- 持参品 筆記用具、上履き、下履き入れ
- 注意
  - ▽ 開始時間前に、必ず受付を済ませてください。
  - ▽ 「※」印の小学校は駐車場がありません。車での来校はしないでください。
  - ▽ 説明会内容の詳細については、各小学校へ問い合わせください。

問い合わせ先で電話番号を掲載していない課・担当などは、市役所本庁 ☎(923)1111にお願いします

# 「筑紫野市高齢者福祉計画・第6期介護保険事業計画」 (平成27年度～29年度)を策定しています

■ 問い合わせ先 高齢者支援課 介護保険担当

市町村は高齢者福祉計画と介護保険事業計画について一体的に策定することが法律により義務付けられています。現在の計画が平成26年度をもって終了することから次期計画を策定しています。

これまで、国の示す方向性や市の現状分析、高齢者アンケート調査の結果、関連事業の点検・評価結果などをもとに計画案を作成し、市職員で構成する高齢者福祉推進委員会および学識経験者や保健・医療・福祉関係者、被保険者代表からなる筑紫野市介護保険運営協議会で検討を重ねてきました。

## ○ 計画の目的

この計画では、団塊の世代が75歳以上となる平成37年(2025年)に向けて、高齢者人口の増加を見据え、介護が必要になっても住み慣れた地域で、医療・介護サービスを受けながら安心して暮らし続けるように「地域包括ケアシステム」の構築を目指し、そのための取り組みを定めます。

また、介護保険事業を計画的に運営するため、必要なサービスの見込みを推計することにより、介護施設やサービス事業所の整備方針や介護保険料を決定します。

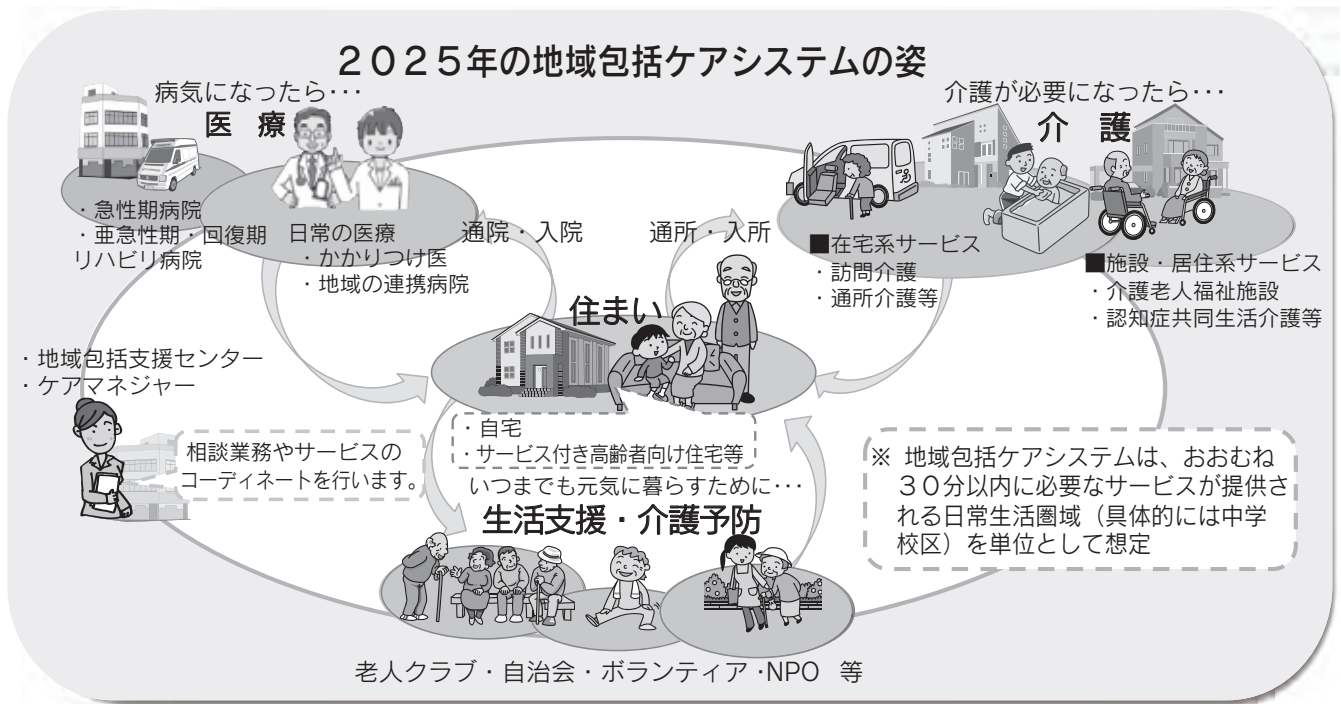

## ○ 計画の構成

- 第1編 総論
  - 第1章 計画策定にあたって
  - 第2章 筑紫野市における高齢者の現状と将来像
- 第2編
  - 第1章 地域包括ケアシステム構築のための取組
  - 第2章 介護保険事業の推進
  - 第3章 介護保険事業にかかる費用と保険料の算出

○ 計画(案)に対する市民の皆さんからの意見を募集します

● 意見の募集期間

12月18日(木)～1月16日(金)必着

● 計画(案)の公表・閲覧

市ホームページに掲載するほか次の場所でも募集期間内に閲覧できます。

▽市役所高齢者支援課

▽各コミュニティセンター

● 意見の提出方法

任意の用紙に、「住所、氏名、電話番号」を明記の上、持参・郵便・FAX・電子メールのいずれかの方法で提出してください。

※匿名不可。提出された意見に対して個別の回答は行いません。

※提出された意見や個人情報情報は目的以外には使用しません。

● 意見の提出・問い合わせ先

高齢者支援課

〒818-8686(住所記入不要)

FAX(920)1786

電子メール

kourei@city.chikushino.fukuoka.jp

## 第二次筑紫野市地域福祉計画・地域福祉活動計画(案)への 意見(パブリック・コメント)を募集します

■ 問い合わせ先 生活福祉課 地域福祉担当

市では、誰もが安心して暮らせる福祉のまちづくりを目指すため、地域福祉の推進を図っています。平成26年度で現在の計画期間が終了することから、第二次計画(案)の策定作業を進めているところで

す。計画策定に当たっては、市民の皆さんの意見を聴き、計画の中で、次のとおり計画案を公表し、意見を募集します。

### ● 閲覧場所(意見書提出先)など

- ▽市役所生活福祉課 地域福祉担当
- ▽筑紫野市社会福祉協議会(カミィリヤ内)
- ▽各コミュニティセンター
- ▽市ホームページ

### ● 資格

- ▽市内在住、在学、在勤者
- ▽市内に事務所などを有する人
- ▽市に対して納税義務を有する人など

### ● 意見の募集期間・時間

12月22日(月)～平成27年1月30日(金)、9時～17時

※施設休館日などを除きます。

### ● 意見の提出方法

「氏名、住所、電話番号」を明記の上、持参・郵便・FAX・電子メールのいずれかの方法で提出してください。

### ● 意見の提出・問い合わせ先

生活福祉課 地域福祉担当

〒181-8686(住所記入不要)  
FAX(923)1734  
・電子メール  
fukushi@city.chikushino.fukuoka.jp

※提出された意見に対して個別の回答は行いませんので、あらかじめご了承ください。

### 【地域福祉計画・地域福祉活動計画とは】

この計画は、社会福祉法に基づいた計画で、市の地域福祉の基本的かつ総合的な施策の方向性を定めるものです。また、福祉のまちづくりや社会福祉に関する事業・活動を行う団体などの活動指針となります。

### 【計画の基本理念】

“お互いを認めあい、支えあいながら、だれもが安心して暮らせる福祉のまちづくり”

### 【計画の基本目標】

- 1 地域で支えあい、助けあう仕組みをつくる
- 2 さまざまなニーズを受け止め、支援するための仕組みをつくる
- 3 地域福祉を支え、推進する人や組織をつくる
- 4 地域福祉への理解を深め、福祉の心を育む環境をつくる

### 【計画の期間】

平成27年度～平成36年度(10年間)  
※筑紫野市総合計画の策定期間にあわせ、中間評価、見直しを行います。

## 新しい地域支援のあり方を考えるフォーラム in 筑紫野

～平成27年度介護保険改正に向けて～

■ 問い合わせ先 生活福祉課 地域福祉担当

今、国では介護保険制度の見直しを検討されています。「今」「ここで」「わたしたちは」「何を」「なすべきか」を共に考え対話し、私たちの地域で支えあい安心した社会をつくりましょう。(入場無料、申込不要)

● 日時 1月10日(土)、開会13時(受付12時30分)

● 場所 生涯学習センター 2階さんあいホール

### ● 内容

#### 【基調講演】

▽「新しい地域支援をどう地域で創り出すか」～平成27年度介護保険改正に向けて～

講師 原 正則さん(福岡県高齢者支援課参事)

▽「これからの地域支援のあり方について」

講師 阿部 かつさん(さわやか福祉財団九州1ブロックリーダー)

【対談】「地域包括ケアに向けた医療の動き」

田中 耕太郎さん(福岡市中央区医師会会長)

三原 宏之さん(筑紫医師会副会長)

### 【パネルディスカッション】

「新しい地域支援の仕組みを考える」

▽コーディネーター 阿部 かつさん

▽アドバイザー 森山 彰さん(NPO法人高齢者・障害者安心サポートネット理事長)

### ▽パネリスト

大西 正則さん(筑紫野市健康づくり運動サポート会 長)

椎葉 真弓さん(筑紫野市本町区 区 長)

木村 孝さん(筑紫野市社会福祉協議会事務局長)

中村 喜美子さん(市健康福祉部 部長)

### ● 問い合わせ先

NPO法人高齢者・障害者安心サポートネット 筑紫出張所  
☎・FAX(921)2130



問い合わせ先で電話番号を掲載していない課・担当などは、市役所本庁 ☎(923)1111にお願いします

## つどいのひろば「つくしのこ」の 補修工事が終わりました

8月22日に発生した豪雨災害の浸水被害により、つどいのひろば「つくしのこ」を休館し、利用者の皆さんにはご迷惑をおかけしました。

補修工事が無事終了し、11月25日(火)から開館しています。

●利用日時 平日9時～16時30分  
(12月27日～1月4日は休館)

●場所 市内二日市中央5-10-1 クラシオン二日市1階  
つどいのひろば「つくしのこ」とは

乳幼児を持つ親子が、好きな時間に来てお部屋の玩具で自由に遊べる広場です。

※駐車場に限りがあります。公共交通機関をご利用ください。

●問い合わせ先

つどいのひろば「つくしのこ」 ☎(408)7776

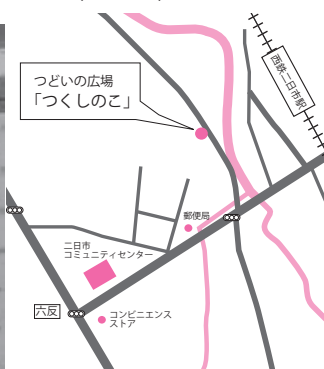

## 2015年農林業センサスに ご協力ください

平成27年2月1日現在で、全国一斉に「農林業の国勢調査」といわれる「2015年農林業センサス」が実施されます。

この調査は、今後の農林業の政策に役立てるために5年ごとに実施される極めて大切な調査です。

平成26年12月中旬から農林業を営んでいる皆さんのところに調査員が訪問して、調査票に農林業の経営状況などの記入をお願いしますので、ご協力をお願いします。

●問い合わせ先

農政課 農政担当



## 1月4日から カミーリヤ巡回福祉バス の運行ダイヤが変わります

カミーリヤの巡回福祉バスの運行ルートの一部変更し、それに伴うダイヤ改正を行います。

●変更内容

- ①「大門」と「武蔵」のバス停を新設します
- ②全てのコースで、時刻表を変更します

※市の施設の最寄のバス停での乗降は、その施設を利用する場合に限りです。

※満員の場合は、次の便をご利用ください。

※詳しい路線図、時刻表は、市役所、各コミュニティセンターなどで配布しています。

また、市ホームページで確認するか、各バス停の掲示などで確認の上、ご利用ください。

●問い合わせ先 健康推進課 ☎(920)8611

## 冬の節電に ご協力をお願いします

今年は、数値目標を伴う節電が求められている状況にはありませんが、気を緩めることなく、現在定着している節電を行っていく必要があります。

家庭や事業者の皆さんは、生活に支障のない範囲で、節電にご協力をお願いします。

●節電の取り組みをお願いする期間

12月1日～3月31日 平日8時～21時  
(12月29日～12月31日、1月2日を除く)

※夕方帰宅後に電気を一斉に使い始める18時から21時まで、電力需要が特に集中する時間帯になりますので、その時間帯は特に節電をお願いします。

●身近でできる範囲から、節電の取り組みをしてみませんか？

- ①暖房の設定温度を20℃に設定する。
- ②待機電力削減のため、使用しない家電のコンセントを抜くことを心がける。
- ③使用しない部屋の照明や、テレビの電源をこまめに切る。
- ④家族が同じ部屋でだんらんし、暖房や照明の使用を減らす。

●問い合わせ先 環境課



## 政治家の寄付は禁止、有権者が求めることも禁止されています

### 政治家と有権者のクリーンな関係を保ち、お金のかからない選挙を実現するために寄附禁止のルールを守りましょう

年末年始は、何かと贈り物やお祝い事をする機会の多いシーズンですが、政治家が選挙区内の人に、おみや物を贈ることは公職選挙法で禁止されています。また、有権者が政治家に寄附や贈り物を求めることも禁止されています。

違反によって処罰されると、公民権停止(※)の対象となります。ルールを守って明るい選挙を実現しましょう。

※「公民権停止」とは… 選挙への立候補、投票、選挙運動への参加などが禁止されます。

●問い合わせ先 選挙管理委員会

## 市営住宅の入居者を募集します

### ●募集する市営住宅

住宅名	住所	間取り	家賃	募集戸数
小川住宅	大字山家 2849番地1	3LDK	18,400円～ 36,600円	3階2戸
はす町住宅	大字山家 4812番地1	2DK (室内階段有)	9,500円～ 15,200円	3戸

※募集戸数については、入居者退去の状況などにより、申込書配付時までに変動することがあります。

### ●申込受付期間(申込書の配付は、随時行います)

1月13日(火)～23日(金) ※土・日曜日、祝日除く

### ●入居基準

市内に1年以上居住し、住民基本台帳に登録されている人、または市内に1年以上勤務場所を有する人

### ●収入基準

▽一般世帯の場合 月額158,000円以下であること

▽高齢者・障害者世帯などの場合

月額214,000円以下であること

(年間の家族全員の所得金額から同居親族等控除後の金額を月割りした金額)

※その他の詳細な入居資格は、申込案内に記載しています。

### ●申込書配布・受付場所・問い合わせ先

管財課

### 健康推進課・高齢者支援課・男女共同参画推進課共催

## これはうれしい 楽々オトコの料理

「料理を始めようと思っっているけど、料理したことがない」「栄養に気をつけて料理したいけど、栄養が分らない」そんなシニア男性のための料理教室です。

手軽にできるヘルシー料理を、一緒に作ってみませんか。料理初心者の人、大歓迎です。栄養やカロリーについても学びます。

●対象 65歳以上の男性20人(全2回出席できる人を優先します。また、新規の人を優先します。複数回日の人は、申込者多数の場合は抽選になります)

●場所 生涯学習センター 2階 調理室

●持参品 エプロン、ふきん2枚、三角巾

●参加費 1000円(2回分)

●申込方法 電話または電子メールで「氏名、電話番号」をお知らせください。

▽1回目 1月16日(金)、10時～13時30分

講師 健康推進課(管理栄養士)

▽2回目 1月23日(金)、10時～13時30分

講師 中川洋子さん、富岡恵子さん(料理研究家)

### ●申し込み・問い合わせ先

男女共同参画推進課 ☎(918)1311

電子メール danjo@city.chikushino.fukuoka.jp

## 就労意欲喚起・就労支援事業を行います

経済的・社会的理由により就労が困難な人(生活保護受給者、ひとり親家庭、引きこもり、ニートなど)を対象に就労意欲を喚起するための支援を行います。

専任の有資格者(キャリアカウンセラー)が、一人ひとりに応じたアドバイスを行いますので、支援を希望する人は窓口へご相談ください。(相談無料)

●支援対象 市内居住者で就労が困難で支援を希望する人

●受付時間 平日9時～16時

(土曜日・年末年始は除く)

●実施期間 平成27年3月20日まで

●相談窓口 市人権政策課☎(923)1111

美咲隣保館 ☎(926)4136

岡田隣保館 ☎(926)3642

永岡隣保館 ☎(922)4826

京町隣保館 ☎(922)4919

※相談者多数の場合など、状況によっては支援が受けられない場合があります。

問い合わせ先で電話番号を掲載していない課・担当などは、市役所本庁 ☎(923)1111にお願いします

# 「となりぐみバンドナ」ってご存知ですか？

■ 問い合わせ先 生活福祉課 障害者福祉担当

## ● 聴覚障害者に手話による支援を

聴覚障害者は、音が聞こえないため、コミュニケーションを取るときや情報を得るときなど、生活のいろいろな場面で不便なことがあります。

特に外見だけでは気付かれにくい障害のため、災害時や公共交通機関が止まったときなど、緊急時の情報から取り残されることがあります。

コミュニケーションの方法は、手話、筆談、口の動きを読み取るなどありますが、筑紫野市聴覚障害者協会、筑紫野市手話の会ではお互いに手を取りあって、主に手話による情報・コミュニケーション支援の活動を行っています。



## ● 「となりぐみバンドナ」が目印になります

写真は、福岡県聴覚障害者協会災害対策部が作成した「となりぐみバンドナ」です。



「私は聴覚障害者です！」  
(聴覚障害者→黄色)



「手話でお手伝いができます！」  
(手話ができるボランティア→ピンク)

誰にでも分かりやすいバンドナです。  
市民の皆さんのご協力をお願いします。

## 筑紫野市歴史博物館・五郎山古墳館 情報

◆ 申し込み・問い合わせ先 歴史博物館 ☎(022)1911

- ◆ 主な展示  
洗濯板・たらい・炭火アイロ  
ン・氷冷蔵庫・羽がま・ちやぶ  
台・ラジオ・柱時計・毛糸巻取  
器・夏・冬の居間の様子、デルビ  
ル型壁掛け電話 など
- ◆ 体験できます！  
手押しポンプ、ダイヤル式黒電  
話、蚊帳、福笑い、お手玉など

### 資料



▽2日間のうち、都合の良い方に  
参加してください。(2日間参加  
も可)

▽参加希望者はボランティア登録  
を行い、参加可能な日程をお尋ね  
します。

◆ 申込方法 12月27日(土)まで  
に、電話または博物館で直接申し  
込み

## 冬の企画展「昔のくらし」 展を開催します！

昭和30年代を中心に、昔懐かし  
い生活の道具を紹介します。  
冬をあたたく過ごす工夫、道  
具の移り変わりなどを通して、当  
時の暮らしや生活の知恵を振り返  
ってみませんか。道具に触って楽  
しめる、体験コーナーもありま  
す。

◆ 期間 12月20日(土)～3月29日  
(日) ※休館日 月曜日(月曜日が  
祝日の場合は開館し、翌平日が休  
館)、12月28  
日～平成27  
年1月5日

◆ 場所 歴  
史博物館1  
階企画展示  
室(体験は口  
ビー他)

◆ 活動内容 ▽体験支援 黒電  
話、石臼、台秤、手押しポンプの  
使い方▽展示説明

◆ 興味がある人は、1月7日(水)  
または8日(木)の各13時30分～15  
時に歴史博物館で開催されるボラ  
ンティアのための学習会に参加し  
てください。

## 展示説明・体験支援ボラ ンティアを募集します

「昔のくらし」展では、多くの  
小学校が見学・体験学習で来館し  
ます。そこで、展示の説明などの  
ボランティアを募集します。あな  
たの思い出を、子どもたちに伝え  
てください。

◆ 活動期間 1月14日(水)～2月  
27日(金)のうち、20日程度  
※土・日・月曜日、祝日は除く  
※小学校から見学の予約が入った  
日の午前中のみ

◆ 活動内容 ▽体験支援 黒電  
話、石臼、台秤、手押しポンプの  
使い方▽展示説明

◆ 興味がある人は、1月7日(水)  
または8日(木)の各13時30分～15  
時に歴史博物館で開催されるボラ  
ンティアのための学習会に参加し  
てください。

## 五郎山古墳館冬のイベント ダンボール織り

布はどうやってできているのか  
な？  
ダンボールといろいろな布で、  
自分だけの布を織ってみよう！  
どんな布ができるかな？

◆ 期間 12月20日(土)～平成27年  
1月12日(月・祝)、10時～16時※  
12月22日、28日～平成27年1月  
5日は休館。

◆ 場所 五郎山古墳館(市内原田  
3-9-5)

◆ 問い合わせ先 五郎山古墳館  
☎(022)36655

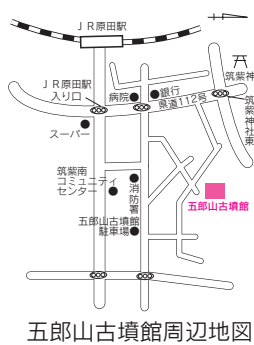



## みんなですすめよう！男女共同参画

### 職場のセクシュアルハラスメントをなくし、明るい職場に！

「わが社に限ってセクハラなんて…」と思つていませんか？

職場におけるセクシュアルハラスメント(以下セクハラ)は予想以上に多いのが現状です。筑紫野市女性センターでもセクハラ

#### セクハラは企業にとつてもデメリットはありません

職場におけるセクハラは、社会的に許されない行為であるとともに、働く人が能力を十分に発揮することの妨げにもなりません。それはまた、企業にとつても、職場秩序の乱れや業務への支障につながり、社会的評価に悪影響を与えかねない問題です。未然の防止対策が特に重要です。

#### もしも、セクハラを受けたら…

市内の企業において、性による差別的取扱いなどの人権侵害を受けた場合は、男女共同参画推進委員に苦情や救済の申出をすることができます。(男女共同参画推進委員とは、市の施策や措置に対する苦情と性による人権侵害の救済について、男女共同参画の視点で処理する市の附属機関です。)

● 問い合わせ先 男女共同参画推進課(生涯学習センター内)  
☎(0180)13011

#### 男女雇用機会均等法におけるセクハラ対策

近年、女性労働者に対するセクハラに加え、男性労働者に対するセクハラや同性に対するセクハラも見られるようになってきました。

職場におけるセクハラの対象を男女労働者とするとともに、その防止のため、労働者からの相談に応じ、適切に対応するために必要な体制の整備をはじめ、その他の雇用管理上必要な措置を講ずることを事業主に義務付けています。



## 消費生活センターだより

### ～インターネットショッピング、サイトは信用できますか?～

#### ■ 増加するネットショッピングの相談

筑紫野市消費生活センターでは年間600件以上の相談が寄せられており、最近ではインターネットショッピングについての相談も多くなってきています。

#### 【相談例】

人気の海外ブランドのブーツがインターネットのサイトで格安に販売されているのを見つけたAさん。数量限定だったので迷わずクリック、銀行でお金を振り込みました。でも肝心のブーツが送られてきません。メールでお店に問い合わせても、全く返信が無く、とうとうサイトも見られなくなってしまいました…。

#### ■ 顔の見えない取引なので、通常の店舗での購入よりも慎重に！

海外の商品がインターネット上で簡単に購入できる便利な時代になりましたが、トラブルがあっ

てもお店と連絡が取れないというケースが非常に多くなっています。

インターネットでの購入は、法律上通信販売に分類され、サイトにはお店の連絡先や所在地、責任者名など、法律で定められた項目を記載する義務があります。

しかしトラブルが多いサイトのホームページにはそれらの記載が無く、メールしか連絡手段がないということも少なくありません。

インターネットショッピングを利用する際は、商品代金の前払いは避け、後払い、クレジットカード決済など複数の支払い方法が選択できる業者を選ぶ、購入する前には最低限、お店の情報や評価を確認するなど、上手に利用しましょう。



● 消費生活センター相談専用電話 ☎(923)1741 (平日9時～11時45分、13時～16時30分)

問い合わせ先で電話番号を掲載していない課・担当などは、市役所本庁 ☎(923)1111にお願いします

11/8 地域の魅力と味覚が満載！

第10回いきいき商工農フェスタ

毎年恒例のいきいき商工農フェスタが11月8日・9日の2日間開催されました。大人気の餅まき・飴まきは合計8回開催。ステージイベントも趣向をこらした楽しいものばかり。商店街ブースでは自慢の飲食物や商品が並び、その他にもお得なイベント盛りだくさんで、リピーターも、初めて足を運んだ人も大いに楽しんでいました。



11/8 体験やフリマで環境問題を考えよう

筑紫野市環境フェア&フリーマーケット

体験や啓発イベント、フリーマーケットを通じて、ごみ減量の推進や省エネなどの環境問題を考える機会として毎年開催しています。今年は環境関連11団体のブースとフリーマーケット59店が出展しました。開会前から多くの人であふれ大盛況でした。



11/11 人を助ける素直な心を持ち続けて

平成26年度筑紫地区少年愛護連盟善行者表彰式

筑紫地区(筑紫野市、春日市、大野城市、太宰府市、那珂川町)の小中学校と筑紫野・春日両警察署でつくる、筑紫地区少年愛護連盟の平成26年度善行者表彰式が生涯学習センターさんあいホールで行われ、小学生13人、中学生36人、中学校2団体、高校生1人が表彰を受けました。

筑紫野市では、体調不良の女性に声をかけ、助けや救急車を呼んだ5年生の児童3人や、転倒し

た自転車により負傷した中学生を手当し、救急車を呼んだ6年生、校舎周りのごみ拾いを続けている4年生の二日市小学校児童5人。中学校の部では、8月22日の筑紫野市豪雨災害の被害にあった「にしてつ通り商店街」の清掃などを手伝った、二日市中学校、筑紫野中学校の生徒3人と太宰府中学校、太宰府東中学校の生徒の皆さん17人が表彰を受けました。



▲小学校の部で受賞された皆さん



▲中学校の部、高校の部で受賞された皆さん

たんじょうび  
**お誕生日**  
**おめでとう!**

お誕生日の思い出に……3歳まで

★ 12月生まれ ★

◎このコーナーの申し込みは…  
★誕生月の3カ月前から受け付けます。  
★電話で申し込み順に先着22人まで受け付けます。  
★4月生まれは「1月6日(火)の8時30分ちょうど」から受け付けます。  
【申し込みは秘書広報課まで】

ひろた しおり  
**廣田 菜ちゃん 1歳**

(12月26日生まれ) 筑紫



しーちゃん♡一歳  
おめでとう♪ずつ  
と笑顔が素敵な  
しーちゃんदैいて  
ね★大好きだよ♡

しいば ごう せい  
**椎葉光星ちゃん 1歳**

(12月15日生まれ) 湯町



光星が産まれて一  
年★この一年でみ  
んながくれた愛情  
に、満点の笑顔で  
お返ししようね♡

ふる た り づき  
**古田莉月ちゃん 1歳**

(12月23日生まれ) 山家

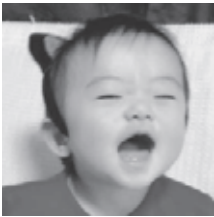

りーちゃんが生ま  
れてきて幸せが増  
えたよ♡いつもた  
くさんの笑顔と元  
気をありがとう♡

まつばら ゆづき  
**松原唯月ちゃん 1歳**

(12月5日生まれ) 山家



ゆづちゃん♡1歳  
おめでとう♪これ  
からも、その笑顔  
でみんなを楽しま  
せてね♡

まな こりん たろう  
**真子倫太郎ちゃん 2歳**

(12月1日生まれ) 二日市西



2歳おめでとう★  
おしゃべりも歌も  
とつても上手にな  
ったね♡りんちゃ  
ん大好きだよ♡

おかだ いっせい  
**岡田一成ちゃん 2歳**

(12月8日生まれ) 武蔵



2歳おめでとう♪  
いつも素敵な笑顔  
をありがとう★た  
くさん食べて元気  
に大きくなあれ♡

すぎ いちか  
**杉一花ちゃん 2歳**

(12月12日生まれ) 二日市西



お誕生日おめでとう  
う♪これからも元  
気いっぱいニコニ  
コ笑顔の一花ちゃ  
んでいてね♡

まえだ あき  
**前田明希ちゃん 3歳**

(12月29日生まれ) 石崎



明希、3歳の誕生  
日おめでとう♪元  
気いっぱいにつ  
てくれて嬉しいで  
す★ありがとうございます♡

ほりた  
**堀田あかりちゃん 3歳**

(12月4日生まれ) 二日市北



あかり3歳のお誕  
生日おめでとう。  
笑顔あふれる人生  
になりますように  
見守っています。

たか はし えり  
**高橋英里ちゃん 3歳**

(12月19日生まれ) 牛島



3歳おめでとう♪  
かわいい英里ちゃん  
元気に育て♡  
大好きだよ♡

げず みりな  
**ゲズ実莉那ちゃん 3歳**

(12月17日生まれ) 美しが丘北



花をいっぱい咲か  
せて、実がいっぱ  
いなりますように。  
お誕生日おめでとう

家族学級 **参加者募集**

妊婦さんとその家族の皆さんのための教室  
です。  
動きやすい服装で参加してください。

●日時 1月18日(日)、10時～12時

●場所 カミリーヤ2階和室

●内容 妊娠・出産・育児についての話、妊婦体  
操、家族の妊婦体験など

●対象者 妊婦とその家族

●参加費 無料

●持参品 母子健康手帳、  
筆記用具



●申込方法

電話またはFAXで「氏名・年齢・住所・電話  
番号・出産予定日・家族参加の有無」をお知らせ  
ください

●受付開始 12月15日(月)、8時30分～

●申し込み・問い合わせ先

健康推進課

☎(923)0111/FAX(923)0000

問い合わせ先で電話番号を掲載していない課・担当などは、市役所本庁 ☎(923)1111にお願いします

地域づくりをすすめたいという願いをこめて名付けました。

【問い合わせ先】生涯学習課

☎ 092(918)3535 / FAX 092(923)0416

電子メール k-gakushuu@city.chikushino.fukuoka.jp



### ちくしの文化講座 パソコン講座

#### ノートパソコン持ち込み講座

問生涯学習課 ☎ (918)3535 (申し込み方法は下記▼)

パソコンを買ったものの、どう活用したらいいか悩んでいませんか。まずは自分のパソコンと仲よくなりましょう。

- ◆日時 1月22・29日(木)  
9時30分～12時30分【全2回】
- ◆場所 生涯学習センター3階 パソコンルーム
- ◆対象・定員 初心者、成人・10人
- ◆受講料 3,080円 ◆教材費 500円程度
- ◆申込締切日 1月5日(月)必着
- ◆持ってくるもの Windows ノートパソコン(※)

※ノートパソコン(Windows7 office2010)は4人まで貸出可(4人以上抽選)。有料500円/回 申込時に要明記



### ちくしの文化講座 パソコン講座

#### パソコン体験講座

問生涯学習課 ☎ (918)3535 (申し込み方法は下記▼)

パソコンを使ってみたいけれど、何から始めていいのか迷っている人にお勧めの講座です。

- ◆日時 1月24日(土)  
9時30分～16時30分(1時間休憩あり)
- ◆場所 生涯学習センター3階 パソコンルーム
- ◆対象・定員 超初心者、成人・16人
- ◆受講料 2,040円 ◆教材費 1,000円程度
- ◆申込締切日 1月5日(月)必着

(パソコン体験講座ではWindows Vista、Office2007を使用)

「ちくしの文化講座」の最新情報は、市のホームページでも見ることができます。



#### ▼「ちくしの文化講座」申し込み方法

\*人物歴史講座のみ申し込み不要です

ハガキまたは生涯学習課で配付する受講申込書に、  
①講座名、②郵便番号、③住所、④氏名(ふりがな)、  
⑤年齢、⑥性別、⑦電話番号を記入してください。  
(ハガキ、受講申込書1枚に1人1講座記入)  
(「ノートパソコン持ち込み講座」申し込みの方で、パソコン貸出希望者は「パソコン貸出希望」と明記)  
※定員を超えた場合は、抽選により決定します。受講生が5人未満の場合は、開講をとりやめることがあります。

#### ◆申し込み・問い合わせ先

〒818-0057 市内二日市南1-9-3  
生涯学習センター内 生涯学習課  
「ちくしの文化講座」係 ☎ 092(918)3535(代表)



### ちくしの文化講座 料理講座

#### きちんとさんのお料理入門(1月)

問生涯学習課 ☎ (918)3535 (申し込み方法は下記▼)

料理初心者のための教室です。包丁の使い方、食材の切り方など、基本を楽しく学びます。

- ◆日時 1月10日(土)10時30分～13時30分
- ◆場所 生涯学習センター2階 調理室
- ◆対象・定員 料理初心者、成人・18人
- ◆受講料 1,020円 ◆材料費 1,000円
- ◆メニュー 豆腐のチゲ、ビビンパプ、雑煎(チャブチョン)、甘納豆入りトク、大根キムチ
- ◆講師 木和 幸子さん(料理研究家)
- ◆申込締切日 12月19日(金)必着



### ちくしの文化講座 1日体験講座

#### メディカル・ウォーキング教室

問生涯学習課 ☎ (918)3535 (申し込み方法は下記▼)

運動学的な観点から歩き方をチェック。痛みや改善に必要な体操やストレッチも紹介。

- ◆日時 1月17日(土)10時～12時
- ◆場所 生涯学習センター3階 学習室6
- ◆対象・定員 小学生以上・20人(小学生は保護者同伴)
- ◆受講料 1,020円
- ◆準備するもの 履きなれた靴、動きやすい服装
- ◆講師 井上 芳典さん(三宮整形外科医院事業部長)
- ◆申込締切日 12月26日(金)必着



### ちくしの文化講座 歴史講座

#### 人物歴史講座

第5回「勝海舟」～自分の価値は自分で決める

問生涯学習課 ☎ (918)3535 (\*申し込み不要)

幕臣でありながら広い視野をもち、坂本龍馬や西郷隆盛らを開眼させたといわれる、勝海舟の幕末時代を語っていただきます。

- ◆日時 1月18日(日)  
10時～12時
- ◆場所 生涯学習センター3階 視聴覚室
- ◆対象・定員 成人・70人
- ◆語り手 今長谷 照子さん  
(元篠栗町図書館副館長)
- ◆受講料 510円



【字・画 今長谷照子】

※申し込み不要。当日会場で受講料をお支払いください。

※「ちくしの文化講座」の申し込み・問い合わせは平日の9時から17時の間にお願いします。

「もやい」とは、地域共同体をさしてあり、地域のふれあいや仲間づくり・連帯をあらわすことばです。お互いに交流・連帯して



生涯学習ボランティアバンク

このゆびとまれ♪

～ボランティア仲間になりませんか?～

問 ボランティアバンク事務局 ☎(918)3220(直通)

**ボ**ランティア活動に役立つ技の学習や情報交換を、毎月6地区のコミュニティセンターで開催しています。一緒に活動する仲間作りをしたい人や活動の場を広げたい人が集まる場です。ボランティアに興味がある人はどなたでも、参加しやすい場所にお越しください。

1月の予定

会場	日時	内容
二日市コミュニティセンター	1月8日(木) 10時～12時	布ぞうり ※先着10人
山家コミュニティセンター	1月13日(火) 13時30分～15時30分	新聞紙で作るエコバッグ  (持参品) ・はさみ ・のり ・新聞紙(好みの絵柄付き) 全紙3枚
筑紫コミュニティセンター	1月16日(金) 13時30分～15時30分	
御笠コミュニティセンター	1月19日(月) 13時30分～15時30分	
山口コミュニティセンター	1月19日(月) 13時30分～15時30分	
筑紫南コミュニティセンター	1月19日(月) 13時30分～15時30分	

☆材料の準備の都合上、参加希望者は必ず下記事務局まで申し込みください。

☆持参品、材料等、詳細は問い合わせください。

◆申し込み・問い合わせ先

生涯学習ボランティアバンク事務局

〒818-0057 市内二日市南 1-9-3

生涯学習センター内

☎(918)3220(直通) FAX(918)3230

※開室時間：月～金曜日 9時30分～16時30分

ホームページ <http://www.boraban.sakura.ne.jp/>

(ホームページアドレスが新しくなりました)

電子メール boraban-chikushino@rondo.ocn.ne.jp



生涯学習センターからのお知らせ

しょうがいがくしゅう

生涯学習センター

がつねんまつねんしきゅうかんび

12月・年末年始の休館日

問 生涯学習課 ☎(918)3535(代表)

12月22日(月) 定例休館日(毎月第4月曜日)

12月28日(日)～1月3日(土) 年末年始休館日



社会教育委員

全国社会教育委員連合  
表彰を受賞されました

問 生涯学習課 ☎(918)3535(代表)

**10**月23・24日に徳島県で開催された第56回全国社会教育研究大会において、筑紫野市社会教育委員の齊田成人さんが全国社会教育委員連合表彰を受賞され、報告のため市長を訪問しました。

筑紫野市の社会教育委員として、また福岡県社会教育委員連合協議会役員として、地域の社会教育の発展に寄与された功績によるものです。



ご存知ですか?社会教育委員さん

社会教育法にもとづき、学校教育・社会教育関係者、家庭教育の向上に資する活動を行っているかたが、教育委員会から委嘱されています。

筑紫野市では16人の委員さんが地域の人づくり・絆づくりのため活躍しています。



筑紫コミュニティセンター主催

としわす だいえんげいかい  
年忘れ大演芸会

問 筑紫コミュニティセンター ☎(926)2913

**地**域の皆さんの日ごろの学習発表の場、交流の場として開催します。

◆日時 12月21日(日)

11時30分ごろ～15時終演(予定)

◆場所 筑紫コミュニティセンター(市内筑紫634-7)

◆内容

☆ステージ発表 出演：地域の学習グループほか

☆楽しい体験コーナー

☆フリーマーケット

今年最後のフリマです。出店者も随時募集中!

☆つきたて餅、食バザー、冬野菜販売もあり!



【年忘れ大演芸会のようす】

【問い合わせ先】生涯学習課

☎ 092(918)3535 / FAX 092(923)0416

電子メール k-gakushuu@city.chikushino.fukuoka.jp

2014.10.18 ~ 11.9 **秋の**  
**コミュニティまつり・文化祭が開催されました**



10月18日から11月9日にかけて、各地域のコミュニティセンターと地域で学習活動している皆さんによるまつり(文化祭)が開催されました。地域が一体となった「まつり」のようすをお届けします。



**筑紫地区夢まつり** (筑紫・筑紫南合同開催) 10/18(土)・19(日) 会場：筑紫南コミュニティセンター



**二日市コミュニティ文化祭** 11/1(土)・2(日) 会場：二日市コミュニティセンター



**山口地区コミュニティまつり** 11/2(日)・3(祝)  
会場：山口コミュニティセンター

**山家地区市民文化祭** 11/2(日)・3(祝)  
会場：山家コミュニティセンター



**御笠地区市民文化祭** 11/8(土)・9(日) 会場：御笠コミュニティセンター



おしらせ

20歳以上を対象とした  
定時制高校入試特別措置

福岡県立高校定時制課程では、満20歳以上で希望する人に対し学力検査を行わず、入学者選考を行う特別措置を実施しています。  
(一部学校を除く)

●対象 高校入学資格がある平成27年4月1日現在で20歳以上の人  
●願書受付期間 2月16日(月)～23日(月)正午 ●試験日 3月10日(火)・11日(水) ●願書配布・試験会場 志願先高校 ●問い合わせ先 県高校教育課(643)3904 / HP <http://www.pref.fukuoka.lg.jp/contents/teiji.html> または志願先高校

医師・歯科医師・薬剤師  
届出の年です

医師、歯科医師、薬剤師の免許を持つている人は、就業の有無に関わらず2年ごとに届け出ることが義務付けられています。

●届出票 県内の保健所・保健福祉環境事務所窓口で配布。県ホームページからもダウンロードできます。  
●届出先 住所地を管轄する保健所・保健福祉環境事務所  
●届出期限 1月15日(木)まで  
●問い合わせ先 県保健医療介護総

務課(643)32338

看護職員等の業務従事者届

保健師、助産師、看護師、准看護師、歯科衛生士、歯科技工士でこれらの免許にかかる業務に従事している人は、2年ごとに届け出ることが義務付けられています。

●届出票 県内の保健所・保健福祉環境事務所窓口で配布。県ホームページからもダウンロードできます。  
●届出先 住所地を管轄する保健所・保健福祉環境事務所  
●届出期限 1月15日(木)まで  
●問い合わせ先 県医療指導課(643)3276

「すまい給付金」を  
ご存知ですか？

すまい給付金は、消費税増税に伴う住宅購入者の負担軽減のため国土交通省が実施している事業です。収入に応じて最大30万円が給付されます。

受給条件や申請方法など、詳しくは問い合わせください。  
●問い合わせ先 すまい給付金事務局(0570)064)186  
/ HP <http://sumai-kyufu.jp/>

イベント

九州国立博物館特別展

水城・大野城・基肄城築造1

350年記念「古代日本と百済の交流」大宰府・飛鳥そして公州・扶餘」同時開催「日本発掘、発掘された日本列島2014」が開催されます。門外不出の国宝「七支刀」が九州初上陸。  
●期間 1月1日～3月1日 ●場所・問い合わせ先 九州国立博物館 大宰府市(929)3272

福岡教育大学吹奏楽部  
第50回定期演奏会

●日時 1月18日(日)、17時開場、17時30分開演 ●場所 福岡市民会館(福岡市中央区) ●指揮 栗田哲海ほか ●入場料 600円前売り500円(小学生以下無料)  
●問い合わせ先 福岡教育大学 大塚(080)3223)4353

ポリテックビジョン

●日程 2月20日(金)・21日(土)  
●場所 九州職業能力開発大学校(北九州市小倉南区) ●内容 講演「日本の燃料電池自動車の現状と将来」、研究発表会、ロボット競技会、機械加工コンテスト ●問い合わせ先 九州職業能力開発大学校(093)960)8353

ぼしゅう

放送大学4月入学生募集

放送大学は、BSデジタル放送や

インターネットを利用して授業を行う、国が作った通信制の大学です。心理学・福祉・経済など幅広い分野の科目を1科目から自宅のテレビなどで学ぶことができます。

【教養学部】▽書類選考のみ▽15歳以上の人は、1科目から学習できる科目履修生・選科履修生として入学できる。▽18歳以上の大学入学資格がある人は、全科履修生として入学できる。短大・専門学校からも編入学でき、卒業すると学士(教養)の学位が取得できる。

【大学院】18歳以上の人は、修士科目生、修士選科生として入学できる。

●募集期間 12月1日(月)～平成27年3月20日(金) ●資料請求・問い合わせ先 放送大学福岡学習センター(0585)3033 / HP <http://www.ouj.ac.jp>

職業訓練受講生  
3月入生募集

●募集科目 電気制御技術科(デュアル訓練) ●定員 15人 ●訓練期間 3月6日(金)～8月21日(金)  
●応募期間 12月22日(月)～2月3日(火) ●選考日 2月10日(火)  
●応募方法 最寄の公共職業安定所に相談の上、書類提出 ●問い合わせ先 ポリテックセンター(佐賀市)(0952)26)9516

個人情報保護に関する説明会

●日時 1月30日(金)、13時30分～15時30分 ●場所 アクロス福岡(福岡市中央区) ●定員 750人 ●参加費 無料 ●申込期限 1月15日(木) ●申し込み・問い合わせ先 県県民情報広報課(643)3104

食品衛生責任者養成講習会

●日時 2月26日(木)、10時～17時 ●場所 クローバープラザ春日市 ●定員 280人 ●受講料 8千円 ●申し込み・問い合わせ先 ▼筑紫食品衛生協会(575)5056 ▼筑紫保健福祉環境事務所(513)5582

就労支援講習会

対象は、ひとり親家庭の父母、かつて母子家庭だった寡婦の人です。  
●講習内容 パソコンMOS(Word2007)検定 ●期間 平成27年1月20日(火)～2月20日(金)、9時～12時(18日間54時間、託児有り) ●場所 クローバープラザ春日市 ●定員 20人 ●受講料 無料(テキスト代7千円別途) ●申込締切 12月18日(木) ●申し込み・問い合わせ先 福岡県ひとり親家庭等就業・自立支援センター(584)3931

女性センター相談

総合相談

●日時 月々金曜日(休館日、祝日除く)、9時～16時30分 ●相談方法 電話、面接(要予約)

女性弁護士による法律相談

●日程 ①1月13日(火) ②1月27日(火) (1月14日から予約受付) ●時間 13時～16時(1人30分程度) ●場所 生涯学習センター内女性相談室 ●申込方法 電話で予約

心や生き方の相談

●日時 1月8日(木)・15日(木)、13時30分～16時30分 ●場所 生涯学習センター内女性相談室 ●申込方法 電話で予約

電話相談・ちくし女性ホットライン

身近な人からの暴力やセクハラなどの悩みを一緒に考えます。 ●相談日時 月々金曜日(祝日・年末年始を除く)、10時～17時(木曜日のみ10時～20時30分) ●相談電話番号 ☎(513)7335

●申し込み・問い合わせ先 男女共同参画推進課 ☎(918)1311 ※12月22日、12月28日～1月3日は休館日

… 年末年始の休み …

- ごみ収集の休み  
12月31日(水)夜の持ち出しから  
1月3日(土)夜の持ち出しまで
- クリーンヒル宝満の休み  
12月31日(水)～1月3日(土)
- し尿・浄化槽汚泥収集の休み  
▽(有)公衛社、(有)筑紫衛生社、(協)筑紫野市浄化槽センター 12月27日(土)～1月4日(日)  
▽(有)両筑商事 12月30日(火)午後～1月5日(月)  
■問い合わせ先 環境課
- 飼い主からの犬・猫の引取業務の休み  
12月25日(木)～1月8日(木)  
■問い合わせ先 筑紫保健福祉環境事務所 ☎(513)5599

サークル

詳しくは直接問い合わせください。

わくわく

平成27年4月からのメンバーを募集します。

〔3・4歳児クラス〕お母さんから離れてお友だちと一緒に遊びましょう。 ●日時 毎週火曜日、13時～14時30分 ●対象 平成23年4月～平成24年3月生まれ ●場所 山口コミュニティセンター ●問い合わせ先 築地 ☎(921)5717

そっだん(無料)

定例行政相談

●相談内容 国の仕事、県・市町村が国から委任されて行っている仕事や国の補助金を受けて行っている仕事などについての意見・苦情・要望などの相談 ●日時 1月7日(水)、13時～16時 ※予約不要 ●場所 市役所第1別館第12会議室 ●問い合わせ先 市総務課総務担当 ☎(923)1111

弁護士による法律相談

●相談内容 金銭・不動産・相続などの日常生活の法律相談 ●利

用者 市内在住の人 ●相談場所 福岡県弁護士会 二日市法律相談センター 市内二日市北1-3-8 ●利用回数 年度内1回まで

●利用方法 ①総務課へ電話で申し込む、②紹介状を受け取る、③二日市法律相談センターに電話し、相談日時を予約する。相談時間は30分程度です。 ※金銭相談のうち「多重債務の相談」は紹介状は不要です。直接、二日市法律相談センターへ問い合わせください。 ●受付開始 1月5日(月)、8時30分～ ※毎月先着20人まで。今回の受付は1月分です。 ●申し込み・問い合わせ先 総務課総務担当 ☎(923)1111

健康相談

健康づくりについて、保健師、管理栄養士、健康運動指導士が相談に応じます。

●日時 第2木曜日(※次回は1月8日)、9時～12時・14時～17時 ※他の日程を希望する人は、相談してください。 ●場所 カミリーヤ ●申込方法 電話またはFA Xで申し込み ●申し込み・問い合わせ先 健康推進課 ☎(920)8611 / FAX(926)6006

消費者相談

●日時 平日の9時～11時45分・13時～16時30分 ●場所・問い合わせ先

問い合わせ先 市消費生活センター(商工観光課内) ☎(923)1741

青少年電話相談室

ヤングテレフォンちくしの ●開設日時 月・火・木・金曜日(祝日除く)、10時～18時 ●相談電話番号 ☎(923)7773

家庭児童相談室

経験豊富な家庭児童相談員が、子どもに関わる相談に応じます。 ●日時 平日の9時～16時 ●場所 市福祉事務所相談室 ●問い合わせ先 子育て支援課 ☎(923)1111 ▽相談室直通 ☎(921)1308

結婚相談・心配ごと相談

▽結婚相談 ●日時 毎月第1・3日曜日、10時～15時 ●場所 カミリーヤ1階相談室  
▽心配ごと相談 ●日時 毎週火曜日(祝日を除く)、10時～15時 ●場所 市福祉事務所相談室  
●問い合わせ先 筑紫野市社会福祉協議会 ☎(920)8008

年金相談

●日時 月々金曜日(祝日除く) ●場所・問い合わせ先 市国保年金課年金担当窓口 ☎(923)1111

**休日の当番医** 診療時間は9時～17時  
(小児科は9時～23時)

※病院などの都合で変更されることがありますので、市役所または消防署☎(924)5034で事前に確認してください。

**年末年始 市施設などの休み**

**12月21日(日)**

- ▷ 内 中嶋医院 太宰府市 (922)4019
- ▷ 外 西嶋整形外科医院 針摺中央 (923)5211
- ▷ 産 永川産婦人科医院 紫 (922)3164
- ▷ 小 福岡徳洲会病院 春日市 (573)6622

**12月23日(火・祝)**

- ▷ 内 中村内科医院 大野城市 (596)3124
- ▷ 外 和田整形外科医院 春日市 (591)0511
- ▷ 産 早瀬川医院 二日市中央 (924)3531
- ▷ 小 福岡徳洲会病院 春日市 (573)6622

**12月28日(日)**

- ▷ 内 安田医院 針摺西 (922)2707
- 福岡大学筑紫病院 俗明院 (921)1011
- ▷ 外 福岡大学筑紫病院 俗明院 (921)1011
- ▷ 産 吉川レディースクリニック 二日市北 (918)8522
- ▷ 小 福岡大学筑紫病院 俗明院 (921)1011

**12月29日(月)**

- ▷ 内 丸山病院 太宰府市 (922)9001
- ▷ 外 福岡徳洲会病院 春日市 (573)6622
- ▷ 産 西尾産婦人科医院 紫 (928)1103
- ▷ 小 福岡大学筑紫病院 俗明院 (921)1011

**12月30日(火)**

- ▷ 内 こでら内科医院 太宰府市 (923)7330
- 自衛隊福岡病院 春日市 (581)0431
- ▷ 外 自衛隊福岡病院 春日市 (581)0431
- ▷ 産 あまがせ産婦人科医院 大野城市 (572)5503
- ▷ 小 福岡徳洲会病院 春日市 (573)6622

**12月31日(水)**

- ▷ 内 福岡大学筑紫病院 俗明院 (921)1011
- ▷ 外 福岡大学筑紫病院 俗明院 (921)1011
- ▷ 産 城野産婦人科クリニック 春日市 (584)1103
- ▷ 小 福岡大学筑紫病院 俗明院 (921)1011

**歯科休日急患診療** 診療時間は9時～16時

- ▷ 休日急患歯科診療所 春日市 (571)0118

※全この日曜日・祝日・お盆・年末年始の歯科急患に対応しています。  
(年末年始は、12月30日～1月4日の期間、診療を行います)

**緊急漏水時の水道当番業者**

●水道当番業者(12月後半)

日時	業者名	電話番号
12月15日～12月21日	(株)東筑設備工業	☎(925)0106
12月22日～12月28日	(株)カワキタ	☎(923)2569
12月29日	(有)馬場崎設備	☎(924)1672
12月30日	(有)ムサシ工業	☎080(2695)0565
12月31日	(株)東筑設備工業	☎090(3074)9767

●問い合わせ先 上下水道工務課 ☎(923)7112

休…休業日 17時まで…17時まで開館	平成26年12月					平成27年1月					
	27	28	29	30	31	1	2	3	4	5	6
	土	日	月	火	水	木	金	土	日	月	火
市役所 ☎(923)1111	休	休	休	休	休	休	休	休	休	休	
筑紫コミュニティセンター ☎(926)2913	17時まで	休	休	休	休	休	休	休	休	17時まで	
山口コミュニティセンター ☎(922)2551	17時まで	休	休	休	休	休	休	休	休	17時まで	
山家コミュニティセンター ☎(926)2809	17時まで	休	休	休	休	休	休	休	休	17時まで	
御笠コミュニティセンター ☎(922)2601	17時まで	休	休	休	休	休	休	休	休	17時まで	
二日市コミュニティセンター ☎(920)5123	17時まで	休	休	休	休	休	休	休	休	17時まで	
筑紫南コミュニティセンター ☎(919)8400	17時まで	休	休	休	休	休	休	休	休	17時まで	
生涯学習センター ☎(918)3535	休	休	休	休	休	休	休	休	休		
竜岩自然の家 ☎(921)3455	休	休	休	休	休	休	休	休	休		
市民図書館 ☎(928)4343	休	休	休	休	休	休	休	休	休	休	
歴史博物館 ☎(922)1911	休	休	休	休	休	休	休	休	休	休	
五郎山古墳館 ☎(927)3655	休	休	休	休	休	休	休	休	休	休	
勤労青少年ホーム ☎(925)4801	休	休	休	休	休	休	休	休	休	休	休
農業者トレーニングセンター ☎(923)6290	休	休	休	休	休	休	休	休	休	休	休
筑紫運動広場、御笠運動広場 諸田多目的グラウンド 上古賀グラウンド 九州森永乳業跡地	休	休	休	休	休	休	休	休	休		
山家スポーツ公園 ☎(926)6636	休	休	休	休	休	休	休	休	休		
総合公園 ☎(929)0676	休	休	休	休	休	休	休	休	休		
運動広場	休	休	休	休	休	休	休	休	休		
上原田公園	休	休	休	休	休	休	休	休	休		
多目的グラウンド	休	休	休	休	休	休	休	休	休		
総合保健福祉センター「カミーリヤ」 ☎(920)8000	休	休	休	休	休	休	休	休	休		
老人福祉センター	休	休	休	休	休	休	休	休	休	休	
歩行訓練プール	休	休	休	休	休	休	休	休	休	休	休
トレーニング健康測定室	休	休	休	休	休	休	休	休	休	休	休
文化会館 ☎(925)4321	休	休	休	休	休	休	休	休	休		
御前湯 ☎(928)1126	休	休	休	休	休	休	休	休	休		
自転車保管所	休	休	休	休	休	休	休	休	休	休	休

ふるさと応援寄席 筑紫野市ふるさと親善大使

# 立川生志落語会

日時 平成27年

2月11日(水・祝)

開場 13時30分／開演 14時

場所 生涯学習センター2階  
さんあいホール(300席)

【全席指定】一般 3,000円  
(当日3,500円)

※未就学児の入場はできません

チケット発売 12月11日(木)

チケット取り扱い

- 生涯学習センター
- 文化会館
- チケットぴあ(Pコード440-335)
- ローソンチケット(Lコード89797)

主催 筑紫野市ふるさと応援寄席実行委員会(筑紫野市、筑紫野経済同友会)

問い合わせ先 戦略企画課

筑紫野市ふるさと親善大使とは

筑紫野市にゆかりがあり、文化、芸術、スポーツなどの分野で活躍している人を大使として委嘱する制度です。生志師匠は親善大使第1号として平成24年11月に市から委嘱を受けました。大使は市の魅力を全国に広く発信し、市のイメージアップに貢献しています。



立川生志(たてかわしゅうし)プロフィール

昭和38年、福岡県筑紫野市生まれ。二日市小学校、二日市中学校卒業。大学卒業後、会社勤めをするが落語家への夢を捨てきれず昭和63年、立川流家元・立川談志に入門。「笑志(しょうし)」を拜命。平成9年、二つ目に昇進。平成20年、真打昇進し「生志」に改名。古典落語を中心に活動し、その明るいキャラクターとシュールな“まくら”、クオリティの高い高座は、老若男女を問わず評判を博しており、テレビやラジオでも活躍中。

☎ 電話番号案内

- ▷ 市役所 ..... ☎(923)1111
- ▷ 上下水道料金総務課 料金担当 ..... ☎(923)7111
- ▷ 上下水道工務課 給排水担当 ..... ☎(923)7172
- ▷ 生涯学習センター ..... ☎(918)3535
- ▷ 市民図書館 ..... ☎(928)4343
- ▷ 総合保健福祉センター「カミーリヤ」 ..... ☎(920)8000
- ▷ 文化会館 ..... ☎(925)4321
- ▷ クリーンヒル宝満 ..... ☎(926)5300
- ▷ 筑慈苑(火葬場) ..... ☎(926)1892
- ▷ 社会福祉協議会 ..... ☎(920)8008
- ▷ シルバー人材センター ..... ☎(919)7755
- ▷ 筑紫野警察署 ..... ☎(929)0110
- ▷ 筑紫野消防署 ..... ☎(924)5034

年末年始のごみ収集休み

12月31日(水)夜の持ち出しから

1月3日(土)夜の持ち出しまで

※その他の年末年始の休みは、18、19ページをご確認ください。

10月の交通事故

- 市内の人身事故のみ
  - ・発生件数 65件(560件)
  - ・死者数 0人(1人)
  - ・傷者数 75人(750人)
- 死者・傷者訳の主なもの
  - ・自転車 14件(93件)
  - ・高齢者(65歳以上) 20件(151件)

※( )内は1月からの累計



飲酒運転事故件数0件(3件)

12月の納税と納付

こ と 都 市 計 画 税	てい し けい かく せい	さん かん せい	4 期
こ く みん けん こう ほ けん せい	国民健康保険税		7 期
かい ご ほ けん りょう	介護保険料		7 期
こう ま こう れい しゅ い りょう ほ けん りょう	後期高齢者医療保険料		6 期