

広報

# ちくしの

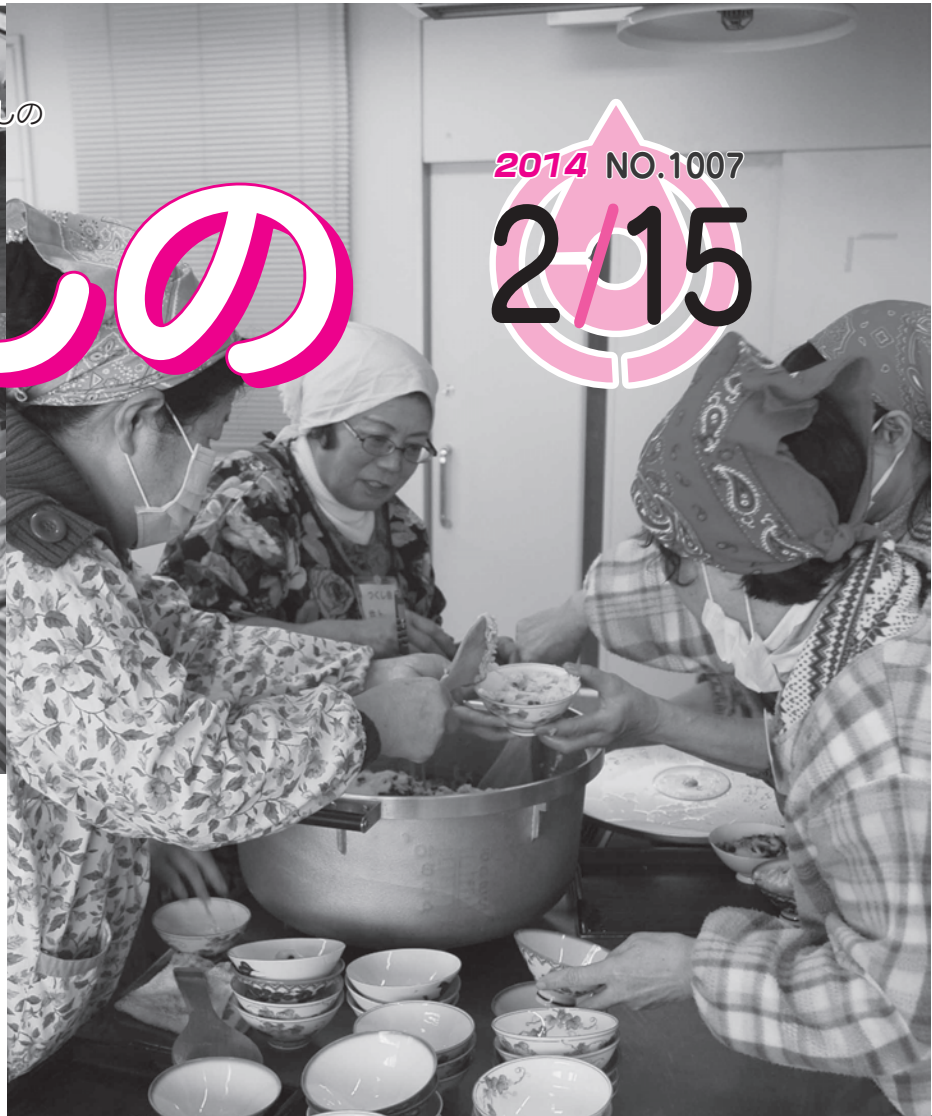

## 第25回農業女性と消費者のつどい

1月23日、「筑紫野市農業女性グループ協議会」主催で、25回目になる「農業女性と消費者のつどい」が 커뮤니티で開催されました。

「双葉会」「五月会」「つくし会」「ひまわり会」「山口農産」の皆さんによる、安全で安心な農産物や加工品をふんだんに使った郷土料理を、生産者と消費者と一緒に協力して作り、味わいました。農業女性グループの皆さんの農産物は、市内スーパーや直売所などで販売されています。



- あなたの健康は守ることができていますか? . . . 3
- 少年・少女の“今どきの情報”と健康 . . . 3
- 自転車駐車場の料金を改正します . . . 4
- 平成26年度親子教室への登録受付 . . . 5
- 新しい民生委員・児童委員を紹介します . . . 6~7

- ちくしのクリップ . . . . . 8~9
- 生涯学習情報もやい . . . . . 10~11
- 図書館報 宇宙への扉 . . . . . 12~13
- お知らせコーナー . . . . . 15~18



# 移動市長室

## 文化振興・子どもの健全育成



通算29回目となる移動市長室を、12月19日(木)に生涯学習センター会議室で開催しました。ちくしの人形劇まつり実行委員会と懇談を行い、実行委員や人形劇づくくんぼ団員から計9人の出席がありました。

この日の移動市長室では、第11回ちくしの人形劇まつりの様子が上映され、その後、意見交換を行いました。

現状について、人形劇まつりが市のシンボルの文化イベントとして定着しており、多くの来客があり、チケットが即完売となっていること。参加者から観劇するだけでなく、人形劇を自分たちで企画してみたいといった相談や要望が寄せられるようになったことなどの説明がありました。

課題として、人形劇まつりの参加者や地域公演などの拡大に伴う、運営体制の強化や観劇環境の充実の必要性があるとのこと。

また、人形劇など、生の舞



台の必要性や、子どもの健全育成への取り組みや思いなどについて意見交換を行いました。

懇談の中での提案や意見は、可能なものについては実施に向けて検討を進めるとともに、今後の市政に生かしていきます。

【問い合わせ先】  
秘書広報課



### 【ちくしの人形劇まつり】

プロやアマチュアの人形劇団が集う人形劇のお祭りとして恒例となっており、毎年多くの来場者で賑わいを見せています。今年度で11回目を迎え、文化会館で11月24日(日)に開催され、市内外からのべ2000人の参加者が訪れました。

平成15年度のプレ国民文化祭を契機に県民文化祭の子ども文化事業として開始され、市が支援しています。

人形劇を見ることにより、子どもたちがやさしさや思いやり、共感する心などを身に付け、豊かな情操を育むことを目的としています。

### 藤田市長の一言



第11回ちくしの人形劇まつりにご案内いただいた際には、砥綿会長をはじめ実行委員や関係団体、ボランティアの皆様の熱意ある活動内容を拝見させていただきました。また、多くの子どもたちのワクワクした表情が印象的でした。

日頃からそれぞれの立場で

子どもたちの育成にご尽力いただいている皆様が集結され、毎年「ちくしの人形劇まつり」が開催されていることに、深く感謝しております。10年の歴史を紡ぎ、市にとっても宝といえる催しに成長した「ちくしの人形劇まつり」。次世代に向けて伝えるものをたくさん作りながら続いている姿に、感動いたしました。このことを、まちづくりに生かしていきたいと思えます。

ちくしの人形劇まつり実行委員会の皆様、誠にありがとうございました。



## みんなですすめよう！男女共同参画



### あなたの健康は守ることができていますか？

人が健康的な人生を送るためには、女性も男性も、年代に応じた身体への配慮が必要です。

健康を害する要因の一つにホルモンの影響があります。男性ホルモンの分泌量は個人差があるものの、年齢とともに緩やかに低下する傾向がありますが、男性にも更年期障害があるといわれています。

しかし、女性には妊娠・出産という特有の身体的機能があるため、月経周期や年齢により女性ホルモンの分泌量が劇的に変化し、特に閉経後は急激に分泌量が低下していきます。そのため、女性の方が一生を通じてホルモンの影響を受けやすく、年代ごとに女性特有の健康問題に直面します。例えば月経不順や生理痛、更年期のめまい、のぼせや冷え、イライラなどの心身の不調などがあります。

また、性感染症や、望まない妊娠、性暴力被害で苦しむ人もいます。

生涯を通じて心身共に健やかで、安心して子どもを産み、育てることのできる社会を作るためには、男性も女性もそれぞれの身体の特徴を十分に理解し合い、互いに思いやりを持って生きることが大切です。

#### 男女共同参画推進課・健康推進課[共催]

### 少年・少女の“今どきの情報”と健康

中高生がメディアから得ている情報を知っていますか？

若者はどのような情報をもとに性行動をしようとしているのでしょうか。望まない妊娠や子宮がんにつながる性感染症などから若者を守るために私たち大人はどのように対応したらよいか、青少年の接するメディアや性行動の調査を行っている講師と一緒に考えてみませんか。

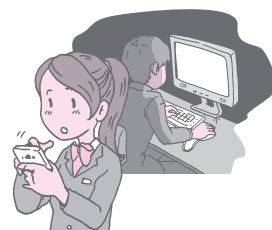

- 日時 3月8日(土)、13時30分～15時30分
- 場所 生涯学習センター 学習室5
- 講師 阪井俊文さん(九州女子大学非常勤講師)
- 申込方法 電話または電子メールで氏名・電話番号・託児の有無をお知らせください。
- 託児(6カ月～就学前まで)
  - ・希望の場合は、子どもの氏名(ふりがな)・年齢・FAX番号、または住所・電子メールアドレスを参加申し込み時にお知らせください。
  - ・先着10人まで受け付けます。\*2月28日(金)まで

【申し込み・問い合わせ先】男女共同参画推進課(生涯学習センター内) ☎(918)1311  
電子メール danjo@city.chikushino.fukuoka.jp

問い合わせ先で電話番号を掲載していない課・担当などは、市役所本庁 ☎(923)1111にお願いします

## 筑紫野市自転車駐車場の料金を改正します

4月から、消費税率が8%になること、また自転車駐車場の維持管理費用などを考慮して、自転車駐車場料金を改正します。

大変ご迷惑をおかけいたしますが、皆様のご理解とご協力をお願いいたします。

		改正後料金		
		一時利用 (一日1回限り)	1カ月 定期	3カ月 定期
自転車	一般	100円	1,950円	5,130円
	学生		780円	2,100円
原動機付 自転車	一般	150円	2,920円	7,690円
	学生		1,930円	5,130円

- 原動機付自転車の定期料金に、学生料金を新設しました。  
学生料金で購入する場合は、学生証などを提示してください。
- 4月1日以降の販売分から、改正後の料金になります。  
なお、4月分の1カ月定期および4～6月分の3カ月定期については、3月20日から各自自転車駐車場にて購入できます。



【問い合わせ先】維持管理課 管理担当

4

## 親子教室「イキイキッ子」の期間と申込方法が変わりました

子育て支援センターでは、子どもたちが健やかに育つために、子育て支援の取り組みを行っています。この度、開催期間と申し込み方法を見直すことで、より深く教室に慣れ親しみ、多くの親子に参加できる内容に変更しました。

春・夏・秋・冬の4期毎に、年4回募集します。

教室名	開催期間(各月2回)	申込時期
イキイキッ子(春)	4月～6月	2月17日(月)～28日(金)
イキイキッ子(夏)	7月～9月	5月中旬
イキイキッ子(秋)	10月～12月	8月中旬
イキイキッ子(冬)	1月～3月	11月中旬

※各教室の日時、場所、定員数などは、その都度広報でお知らせします。

### 教室参加の際の注意事項

- ・市内在住で、0歳～就学前の子どもと保護者が対象です。小学生は参加できません。
- ・1年間に一度の参加で、一世帯一カ所のみでの申し込みになります。
- ・「ひまわり」「たんぼぼ」「おひさま」の親子教室との重複して申し込みすることはできません。

【問い合わせ先】子育て支援センター ☎(922)7287 (平日8時30分～17時)

平成26年度

## 親子教室への登録を受け付けます

子どもの健やかな成長のために、保護者とのスキンシップやコミュニケーションはとても大切です。子どもと向き合い、親子で触れ合いながら、保護者のみなさんが楽しく子育てができるように子育てに関する悩みや相談、知識や情報の提供をしていきます。

筑紫野市子育て支援センターが行う、「イキイキッ子(春)」、前期「ひまわり」「たんぼぼ」「おひさま」の親子教室の参加者を募集します。登録制で、参加費は無料です。

教室名	子どもの対象年齢	番号	会場	開催日	定員
イキイキッ子 (春)	0歳～就学前	春①	生涯学習センター (軽運動室)	4月～6月 (第2、4木曜日)	25組
		春②	カミーリヤ (多目的ホール)	4月～6月 (第1、3金曜日)	25組
ひまわり	1歳～1歳6カ月 (平成24年9月2日～ 平成25年4月1日生)	③	市民図書館 (集会室)	第1木曜日	15組
		④	カミーリヤ (多目的ホール)	第4水曜日	15組
たんぼぼ	7カ月～11カ月 (平成25年4月2日～ 平成25年9月1日生)	⑤	市民図書館 (集会室)	第3木曜日	15組
		⑥	カミーリヤ (和室)	第4金曜日	15組
おひさま	2カ月～6カ月 (平成25年9月2日～ 平成26年2月1日生)	⑦	文化会館 (和室)	第3水曜日	15組
		⑧	筑紫南コミュニティー センター (大研修室)	第2金曜日	15組
<b>◆開催時間</b> 10時～11時30分(受付 9時30分～9時50分) ※市民図書館(③、⑤)は、10時15分～11時15分(受付 10時～10時15分)					

◆対象 市内在住の0歳～就学前の子どもと、その保護者

◆申込期間 2月17日(月)～28日(金)

◆申込方法 以下の会場にて、保護者(父母または祖父母)が直接申し込みください。

※郵送、電話での申し込みはできません。

会場	日程	時間
子育て支援センター	2月17日(月)～28日(金) ※平日のみ	8時30分～17時
カミーリヤ(プレイルーム)	2月18日・25日(火)	午前 9時30分～12時 午後 13時30分～16時
カミーリヤ(多目的ホール)	2月26日(水)	9時30分～11時20分 (もこもこタイム)

※1年間に一度の参加で、一世帯一カ所のための申し込みになります。

※申込者全ての人に、3月中旬頃通知します。なお、定員を超えた場合は抽選により決定します。

※「ひまわり」「たんぼぼ」「おひさま」は、対象児の兄弟・姉妹の参加はできません。兄弟・姉妹での参加を希望する人は、「イキイキッ子(春)」を選んでください。また、小学生の参加はできません。

【問い合わせ先】子育て支援センター ☎(922)7287 (平日8時30分～17時)

※車で来所の際は、パープルプラザ第4駐車場をご利用ください。

問い合わせ先で電話番号を掲載していない課・担当などは、市役所本庁 ☎(923)1111にお願いします

あたら みる せい い いん じ どう い いん  
**新しい民生委員・児童委員を**  
 しょう かい  
**紹介します**

民生委員・児童委員の皆さんが、平成25年12月1日付で厚生労働大臣から新しく委嘱されましたので紹介します。

■任期 平成25年12月1日～平成28年11月30日(3年間)

【問い合わせ先】生活福祉課 地域福祉担当



民生委員・児童委員(順不同・敬称略) 電話番号の※は、委員の職場(店舗や会社)の番号です

氏名	電話番号	担当地区
副島 道正	(928)7047	武蔵
永田 秀幸	(922)5447	湯町(1丁目の一部、二日市西3丁目の一部)
石内 孝典	(923)4010	湯町(2丁目)
山田 美智子	(922)7645	湯町(湯町3丁目、上古賀1丁目の一部)
川浪 睦子	(925)8752	湯町(1丁目の一部)
辻元 猛	(921)5274	上古賀(4丁目、大字立明寺・武蔵5丁目の一部)
萩尾 多壬子	(923)2587	上古賀(1～3丁目)
森実 隆一	(925)6634	山口
船越 君子	(925)6563	平等寺
市村 純子	(922)0662	古賀
常住 忠宏	(925)1824	萩原
森 徳子	(925)5105	立明寺
森崎 勝彦	(928)5630	むさしヶ丘(1丁目、2丁目の一部)
西田 ユミ子	(922)7090	むさしヶ丘(3丁目、2丁目の一部)
米元 義広	(925)6710	主任児童委員(天拝中学校区)
畠添 克美	(929)2255	主任児童委員(天拝中学校区)
井上 貴美枝	(925)6090	石崎(1丁目)
大隈 和子	(928)2658	石崎(2丁目)
深浦 義彦	(924)5828	若葉団地
高田 浩子	(929)1474	中原団地
為末 眞理子	(929)0425	針摺東(3～5丁目)
井口 まさ子	(925)5588	針摺東(1、2丁目)
田村 貞記	(922)9380	針摺(針摺西1、2丁目)
八尋 未子	(922)2790	針摺(針摺中央2丁目・1丁目の一部)
萩尾 佳子	(925)1438	針摺(針摺中央1丁目・2丁目の一部)
加藤 キクエ	(925)3331	俗明院(西鉄天神大牟田線 東側)
松元 利博	(921)1556	俗明院(西鉄天神大牟田線 西側)
岩永 正治	(925)9043	朝倉街道団地

氏名	電話番号	担当地区
日永田 春美	(925)6115	柚須原、香園、本道寺
山口 ルリ子	(921)1674	大石
鬼木 岩土	(929)4288	西吉木
松田 由美子	(924)6730	東吉木
花田 輝	(929)0448	上阿志岐西
森 昌美	(925)6649	上阿志岐東、中阿志岐
堤 勝	(925)3217	下阿志岐
櫻田 勝利	(926)6273	天山
亀原 光章	(924)4660	牛島
新 茂弘	(925)7563	原
大平 修正	(923)3166	みかさ台
現在選考中です		宮の森
伊藤 清	(924)1452	ゴルフ場団地
渡辺 あかね	(924)8893	主任児童委員(筑紫野中学校区)
井上 幸子	(922)3176	主任児童委員(筑紫野中学校区)
山内 ちヨ子	(926)0210	原田(原田6、8丁目)
時 美智子	(926)0009	原田(3丁目、原田自由ヶ丘、永浦台)
柿原 光子	(926)2922	原田(1、2、7丁目、大字筑紫の一部)
山内 重利	(926)0657	原田(原田4、5丁目、上原田)
中原 房恵	(927)1591	馬市、西小田、隈
神本 フジ子	(927)1547	光が丘(1、2、5丁目)
武井 壽賀子	(927)0170	光が丘(3、4丁目)
歌野 洋輔	(926)0660	美しが丘北(2、3丁目)
井手 英明	(926)8063	美しが丘北(1丁目、原田2、3丁目の一部)
伊藤 嘉裕	(926)1998	美しが丘南(4～6丁目)
松田 澄子	(926)8523	美しが丘南(1～3、7丁目)
森田 礼子	(926)3696	主任児童委員(筑紫野南中学校区)
赤田 美恵子	(926)6878	主任児童委員(筑紫野南中学校区)

**民生委員・児童委員を  
ご存じですか**

民生委員・児童委員は、市民の皆さんの立場に立って、行政と市民をつなぐ役割を果たし、社会福祉増進のために、地域の相談窓口となる活動を行っています。

また、民生委員は児童委員を兼ねることになっており、地域の子どもたちの健全育成のための活動も行っています。

主任児童委員は、地区全体の児童福祉を専門的に担当し、各地区の民生委員・児童委員と協力して、子どもと親が抱えるさまざまな問題解決に取り組んでいます。

**お気軽に  
「い」相談ください**

子育てや高齢者の介護、健康に関することなど、支援を必要とする人の相談に応じます。

また、民生委員・児童委員には、守秘義務が課せられていますので、相談内容の秘密は固く守られます。

二日市地区(二日市中学校区)			二日市地区(二日市中学校区)		
氏名	電話番号	担当地区	氏名	電話番号	担当地区
栗原 秀峰	(923)5761	天拝坂(2~4丁目、1丁目の一部)	鎌田 小春	(922)7565	旭町、東町
秋岡 桂子	(921)1786	天拝坂(5、6丁目、1丁目の一部)	中尾 祥子	(921)8815	東新町(二日市南3丁目、紫7丁目の一部)
吉村 孔志	(925)8304	都府楼団地・杉塚(6、7丁目)	水田 あや子	(923)0261	東新町(二日市南2丁目、紫2・7丁目の一部)
萩尾 光代	(922)5831	杉塚(1~5丁目)	富松 幸子	(922)8253	主任児童委員 (二日市中学校区)
久保田 かをる	(922)5709	塔原(塔原東3~5丁目)	吉岡 優子	(921)4966	主任児童委員 (二日市中学校区)
齊田 トシ子	(922)8902	塔原(塔原西1~3丁目)	久保 君子	(926)3695	城山、諸田、常松
野田 芳江	(928)2275	大門	調 美恵子	(926)0132	筑紫の一部
高田 裕孔	(922)9981	六反(塔原東1丁目、二日市中央4、5丁目の一部)	林 英治	(926)5310	筑紫の一部
岡 久凱	(924)6886	六反(塔原東2、3丁目の一部)	金井 智子	(926)2237	筑紫の一部 (ちくしヶ丘団地)
天本 京子	(922)3401※	本町の一部	日野 浄子	(926)4505	筑紫の一部 (ちくし台団地)
安川 正則	(922)3416	本町の一部、入舟	古城 恭子	(926)5464	筑紫駅前通(1丁目)
城戸 チエ子	(923)3575	松ヶ浦	大石 久美子	(926)6040	筑紫駅前通(2丁目)
中村 満里子	(923)7224	宮田町	永淵 忠	(926)1334	若江
中原 英一	(921)4795	京町(二日市北2丁目)	岡島 ハツミ	(926)5700	岡田の一部
寺師 京子	(929)0109	京町(二日市北1、4丁目)	平嶋 陽子	(926)1360	岡田の一部
阿部 靖男	(922)7388	京町(二日市北3、5、7丁目)	大石 堯義	(926)1037	下見一
井寺 奉子	(924)5232	京町(二日市北6丁目)	中川 カズ	(927)2038	美咲、下見一の一部
原田 みどり	(924)4491	曙町の一部	佐藤 セツ子	(922)5138	永岡の一部
三浦 健治	(923)3549	曙町の一部	大野 なおみ	(928)5908	永岡の一部
田中 賢一	(924)1774	曙町の一部	西川 弘美	(923)7513	永岡の一部
松尾 淑子	(922)2428	紫(1丁目)	今村 眞智子	(922)8927	永岡の一部
西村 正野	(923)0193	紫(2丁目)	長井 周子	(924)5185	桜台
秋吉 洋子	(925)0834	天神	現在選考中です		桜台
堀 悠司	(922)3242※	中央、昭和、栄町	平山 妙子	(926)1457	山家1~3区
山元 ひとみ	(921)2333	次田	安達 幸子	(926)2661	山家中央区
川野 靖子	(924)6849	鳥居	平島 照笑	(926)1082	山家6、7区
陣川 ひろ	(923)0498	大坪(二日市西4丁目、二日市西3丁目の一部)	田中 千佳子	(926)2548	山家8、9区
水谷 信子	(923)7108	紫ヶ丘(紫6丁目)	原口 政信	(405)1527	主任児童委員 (筑山中学校区)
後藤 泰子	(928)3287	紫ヶ丘(紫5丁目)	永川 千秋	(926)1491	主任児童委員 (筑山中学校区)

問い合わせ先で電話番号を掲載していない課・担当などは、市役所本庁 ☎ (923) 1111 にお願ひします

1/12 <sup>さいがい</sup>災害のないまちづくりに<sup>む</sup>向けて

太宰府市・筑紫野市合同消防出初式

太宰府市立松川運動公園グラウンドで、筑紫野、太宰府両市の消防団、筑紫野太宰府消防組合消防本部が合同で太宰府市・筑紫野市合同消防出初式を開催しました。

式では、両市消防団員、消防職員および各車両、筑紫野市婦人防火クラブの皆さんによる寒い中にも勇壮な分列行進やポンプ操法の展示、消防演習が行われました。



筑紫野市総合公園天拝湖周回コースで、第58回筑紫野市駅伝大会が開催されました。

大会では、1周2.5kmの周回コースを7区間全長25km(中学生は全長17.5km)を走ります。

今年は、一般の部24チーム、高校の部16チーム、中学の部18チームの計58チーム、約400人の参加で行われ、強い寒風の中を駆け抜けました。

1/19 <sup>かんぷう</sup>寒風<sup>ま</sup>に負けず、400人<sup>にん</sup>が<sup>か</sup>駆け<sup>ぬ</sup>抜ける

第58回 筑紫野市駅伝大会

1/24 <sup>きもち</sup>気持ちを一つに！チームワークで<sup>ぜんこくたいかいしゅつじょう</sup>全国大会出場

山口ミニバスケットボールクラブ市長表敬訪問

山口ミニバスケットボールクラブが、北九州市立総合体育館で行われた福岡県ミニバスケットボール選手権大会で見事優勝し、全国大会への切符を手にしました。

クラブの選手は、全員山口小学校の児童で、6年生2人、5年生5人、4年生3人、3年生1人で練習を積んできました。全員のチームワークで強豪を破り、優勝を果たしました。東京で開催される全国大会での活躍も期待されます。





12/26

## 長年のパトロールで安全安心のまちに

むさしヶ丘防犯パトロール1000回記念式典



むさしヶ丘区では平成15年から開始した防犯パトロールが、平成25年12月17日で1000回目を迎えました。

式典では、初代パトロール隊長の林田さんから開始当初からの経過説明があり、現パトロール隊長の古賀さんから「安全・安心なまちづくり」宣言が行われました。区内では、この長年のパトロールの効果で犯罪が激減しており、筑紫野警察署から感謝状が贈られました。

式典の終了後、筑紫野警察署から防犯教室、110番教室が行われ、最後は防犯パトロール隊、子ども会、警察署の皆さんで合同パトロールを行いました。



9

赤い羽根共同募金会筑紫野市支会(筑紫野市社会福祉協議会)が、市内のコンビニエンスストア3店舗(セブンイレブン紫4丁目店、岡田店、杉塚店)と募金百貨店プロジェクト合同調印式を行いました。

この取り組みは、セブンイレブンの食事宅配サービスを3店舗で利用した際に1件につき10円が赤い羽根共同募金に寄附されるものです。

3店舗のオーナーは「少しでも地域に貢献できれば」と話していました。



12/27

## 食事宅配サービス利用が募金に

募金百貨店プロジェクト合同調印式

問い合わせ先で電話番号を掲載していない課・担当などは、市役所本庁 ☎(923) 1111にお願いします

地域づくりをすすめたいという願いをこめて名付けました。

【問い合わせ先】生涯学習課  
 ☎ 092(918)3535 / FAX 092(923)0416  
 電子メール k-gakushuu@city.chikushino.fukuoka.jp



## ちくしの文化講座 パソコン講座

### エクセル入門

問 生涯学習課 ☎ 918-3535 (申し込み方法は下記▼)

**家** 計簿、住所録、見積書作成などに便利です。エクセルが使えると趣味だけでなく仕事にも役立ちます。ポイントを押さえた内容で「おもしろいなあ」と実感しながら、いつの間にか実力が付く講座です。

- ◆日時 3月25日(火)・26日(水)・27日(木)・28日(金) 9時30分～12時30分
- ◆場所 生涯学習センター3階 パソコンルーム
- ◆対象・定員 文字入力、マウス操作ができる人、成人・16人
- ◆受講料 8,000円
- ◆教材費 2,000円程度
- ◆申し込み締め切り日 3月3日(月)必着  
(パソコン講座ではWindows Vista、Office2007を使用)



## ちくしの文化講座 料理講座

### みんなでゆかいにクッキング

問 生涯学習課 ☎ 918-3535 (申し込み方法は下記▼)

**み** んなで仲良く料理にチャレンジ! きょうだいや友だち同士での参加もできます。今回はパクパク食べられておいしいピザを作ります。

- ◆日時 3月15日(土)10時30分～13時30分
- ◆場所 生涯学習センター2階 調理室
- ◆対象・定員 小学4年生～中学3年生・18人
- ◆メニュー
  - \* トマトソースとホワイトソースの2種類のピザ
  - \* ミネストローネ
  - \* イチゴのパンナコッタ
- ◆参加費(材料費) 500円
- ◆講師 「ちくしの文化講座」料理スタッフ
- ◆申し込み締め切り日 3月1日(土)必着



## ちくしの文化講座 (「みんなでゆかいにクッキング」、「エクセル入門」)

### ▼ 申し込み方法 ▼ ※お電話での申し込みはできません。

ハガキまたは生涯学習課で配付する受講申込書に、①講座名、②郵便番号、③住所、④氏名(ふりがな)、⑤年齢、⑥性別、⑦電話番号を記入して申し込んでください。

ハガキまたは受講申込書1枚に1人1講座でお願いします。

※定員を超えた場合は、抽選により決定します。

※受講生が5人未満の場合は、開講をとりやめることがあります。

- ◆申し込み・問い合わせ先 〒818-0057 市内二日市南1-9-3 生涯学習センター内  
 生涯学習課「ちくしの文化講座」係 ☎(918)3535(代表)

10



## 生涯学習課主催「学びをつなぐ講座」活動紹介

### 身近な気づきの中から人権問題を考えています

問 生涯学習課 ☎ 918-3535(代表)

「**学**びをつなぐ講座」は、1981(昭和56)年に開設された「教育がねらうもの講座」を原点として、脈々と続いている講座です。現在は「広報ちくしの」に連載中の人権コラム「TSUNAGU II」でおなじみのそのだひさこ先生を講師に迎え、同和問題を始めとするさまざまな人権問題について学習しています。人権に対する感覚を高め、人と人が豊かにつながっていくにはどうしたらよいか、皆で考えながら、「差別の現実に学べ」の教えを实践する受講生の活動は、他市町村からの見学など、ますます人権学習の和の広がりが広がっています。

- 受講生の平成25年度活動等紹介 ・生涯学習フェスティバル参加(「命」をテーマにしたシャンソン、絵本朗読) ・子どもまつりでのバザー出店
  - ・福岡県人権教育指導者向け学習資料に活動内容掲載
- そのほか、受講生は人権問題啓発実行委員や、人権擁護委員としても活躍しています。

※平成26年度「学びをつなぐ講座」の内容や募集方法などの詳細は、「広報ちくしの」4月15日号、チラシ、ホームページなどでお知らせします。



「もやい」とは、地域共同体をさしてあり、地域のふれあいや仲間づくり・連帯をあらわすことばです。お互いに交流・連帯して

このゆびとまれ♪



「災害時、何を何からする  
支援の具体的な例」

問 ボランティアバンク事務局 ☎ 918-3535(内119)

今日はもう他人事ではない災害。  
家庭人として日ごろから心がけることについて考えてみませんか？

- ◆日時 3月13日(木)  
10時～12時
- ◆場所 生涯学習センター  
3階 学習室6
- ◆講師 福岡友の会(\*)
- ◆対象 どなたでも
- ◆参加費 無料

炊き出しの豚汁、  
具を均等に入れる方法  
を知っていますか？



◆申し込み方法 下記ボランティアバンク事務局  
まで電話、FAX、電子メール、ハガキ、または  
直接来室のうえ、申し込んでください。

☆3月は全地域合同での開催のため、市内6地区  
での定例の学習会はお休みです。

◆問い合わせ先  
生涯学習ボランティアバンク事務局  
〒818-0057 市内二日市南1-9-3 生涯学習センター内  
☎(918)3535(内線119) FAX(918)3230  
※開室時間：月～金曜日9時30分～16時  
ホームページ <http://www9.ocn.ne.jp/~bank/>  
電子メール [boraban-chikushino@rondo.ocn.ne.jp](mailto:boraban-chikushino@rondo.ocn.ne.jp)

(\*)全国友の会は、1930年『婦人之友』創始者、羽仁もと子を中心に設立された公益財団法人です。日々の生活の中で「衣・食・住・家計・子どもの生活・環境」のことを学びあい、健全な家庭を作ることで、社会をよくしたいと願い活動しています。福岡友の会は福岡市を中心に約300人の会員が各地域で学習をすすめています。

生涯学習ボランティア登録募集中



趣味や経験を活かして  
ボランティアしませんか。

問 ボランティアバンク事務局 ☎ 918-3535(内119)

生涯学習ボランティアバンク事務局では、  
ボランティアに興味のある人の登録を随時  
受け付けています。資格などは必要ありません。  
市外の人も登録でき、グループでの登録も可能  
です。気軽に事務局に問い合わせください。  
詳細はホームページでも案内しています。

◆問い合わせ先  
生涯学習ボランティアバンク事務局  
(生涯学習センター内) ☎(918)3535(内線119)

おはなしリトミック



親子で絵本やリトミックを  
楽しみましょう♪

問 筑紫南コミュニティセンター図書室 はらっぱの会 ☎ 927-1216(直通)

お家の中で遊んでないで、体を動かしながら  
音楽と絵本の世界を楽しみませんか。  
「たくさんの同世代の友だちと接するいい機会」、  
「リトミックも読み聞かせもあって、子どもも飽  
きない」と、参加者アンケートでも毎回好評の講  
座です。

- ◆日時 2月21日(金) 11時～12時
- ◆場所 筑紫南コミュニティセンター 大研修室  
(市内原田4-16-6)

◆対象 2歳以上の親子・20組

◆参加費 無料

◆申し込み方法 2月15日(土)10時より筑紫南  
コミュニティセンター図書室カウンター  
で受け付けます。  
(先着順で定員になりしだい締め切り)

◆問い合わせ先  
筑紫南コミュニティセンター図書室  
はらっぱの会 ☎(927)1216(直通)

※開室時間：火～土曜日10時～17時  
はらっぱの会ホームページ  
<http://harappa.de-blog.jp/chikushiminami/>



【前回の「おはなし  
リトミック」のようす】

筑紫南コミュニティセンター図書室  
おはなし会の予定

筑紫南コミュニティセンター図書室では毎月7  
回、定期的におはなし会を行っています。  
どうぞ気軽に参加してください。

名称	開催日	対象
はらっぱの会のおはなし会	第1木曜日 11時～	年齢制限なし
	第2土曜日 11時～	
	第3・4火曜日11時～	
金のすずのおはなし会	第2木曜日 11時～	0歳～2歳対象
赤ちゃんと絵本の会 まんまるのおはなし会	第3木曜日 11時～	0歳～2歳対象
ぶっくまプチのおはなし会	第4木曜日 11時～	年齢制限なし

図書館という知の場所が、宇宙へも繋がる扉であって欲しいという願いから、図書館報は「宇宙への扉」と名づけられています。

## 図書館のマナーと約束

10月27日～11月9日の期間、筑紫地区(筑紫野市、春日市、大野城市、太宰府市、那珂川町)全ての図書館で、「図書館のマナーアップキャンペーン」を実施しました。

図書館の本は市民の財産です。マナーを守って利用しましょう。



マナーアップキャンペーンでの展示(エントランス)

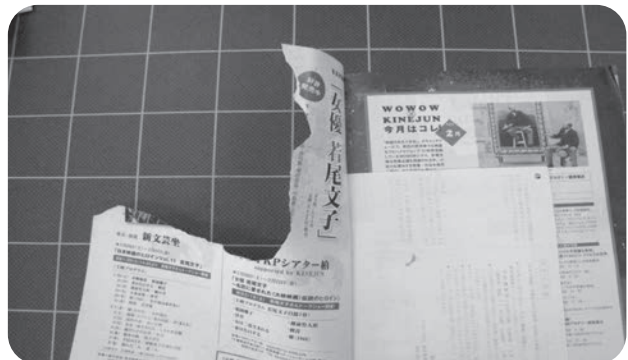

破られて、読めなくなった雑誌

## 図書館からの「8」つのお願い

- ① 貸し出し期間を守りましょう・・・本を待っている人がいます
- ② 本を大切に扱いましょう・・・破ったり、書き込んだりしないでください
- ③ 館内では騒がないで・・・多くの人が本を読んだり、調べ物をしたりしています
- ④ 携帯電話はエントランスで・・・本や雑誌の撮影もご遠慮ください
- ⑤ 本の持ち帰りは丁寧に・・・本の持ち帰りはバッグなどに入れて、水濡れや汚れを防ぎましょう
- ⑥ 館内での飲食はできません・・・本を汚してしまったり、食べこぼしに虫が寄ってきます
- ⑦ 資料や座席の独占をやめましょう・・・荷物を置いて長時間席を離れたり、座席に横になったりしないでください
- ⑧ 子どもにもルールを・・・小さい子どもは、保護者が特に注意してください



水に濡れてカビがはえ、貸出できなくなった本

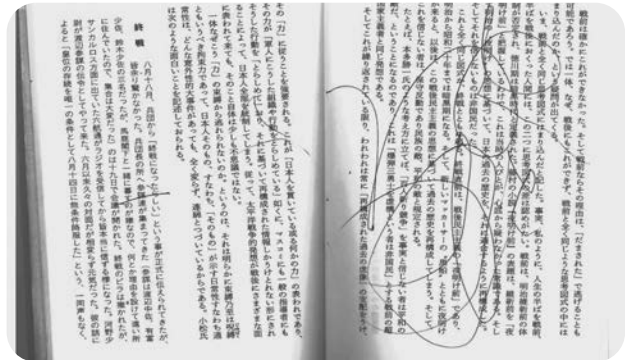

落書きされて、読めなくなった本

## 図書館見学を行いました

皆さんは、小学生が図書館に学習に行くことを知っていますか。昨年の10月に二日市東小学校、12月に山口小学校と阿志岐小学校の2年生の児童の皆さんが来館しました。

移動図書館車つくしんぼ号、図書館資料の検索機械や拡大読書器、本の取り扱い方や図書館でのマナーや約束について学びました。



二日市東小学校2年生(つくしんぼ号)



二日市東小学校2年生(返却カウンター)



山口小学校2年生(児童棚コーナー)



阿志岐小学校2年生(エントランス)

※見学时、来館中の皆さまには協力いただき、ありがとうございました。

## よみきかせカードをつくりました

図書館は、絵本のある子育てを応援しています。たくさんのお子どもたち、保護者に絵本を開いて欲しいと願い「よみきかせカード」をつくりました。

カードは全部で3種類あります。館内出入り口の右側特集コーナー台、案内カウンター前、移動図書館車つくしんぼ号に置いてあります。

絵本を1冊読んだら、ぬりえをしたり、シールを貼ったり、スタンプを押したりと、家庭で工夫をして、ぜひご活用ください。



お誕生日の思い出に……3歳まで

★2月生まれ★

◎このコーナーの申し込みは  
★誕生月の3カ月前から受け  
付けます。  
★電話で申し込み順に、先着  
22人まで受け付けます。  
★6月生まれは「3月3日  
(月)の8時30分ちょうど」  
から受け付けます。  
【申し込みは秘書広報課まで】

江島花歩ちゃん 1歳

(2月25日生まれ) 原田



お誕生日おめでと  
う♡花歩ちゃんの  
笑顔にいつも幸せ  
をもらってるよ♡  
元気に育ってね♡

井上 咲希・洸希ちゃん 2歳

(2月20日生まれ) 紫

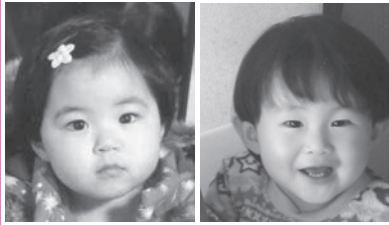

咲希♡洸希♡いつも  
仲良く遊んでくれて  
有難う★これから  
も仲良くしてね♪

松本向日葵ちゃん 1歳

(2月28日生まれ) 俗明院



いつもニコニコ向  
日葵♡これからも  
笑顔を忘れないで  
ね♡産まれてきて  
くれてありがとう

元田真聖ちゃん 1歳

(2月6日生まれ) 塔原東



真聖君★1歳のお  
誕生日おめでとう  
♪やんちゃな真聖  
君はママの宝物♡  
元気に育ってね♡

野口莉穂ちゃん 1歳

(2月22日生まれ) 筑紫



莉穂の笑顔★泣き  
顔★お喋り★色ん  
な仕草に毎日キ  
ンキユン♡  
1歳おめでとう★

園田愛桜ちゃん 2歳

(2月4日生まれ) 石崎



貴方の成長に日々、  
感動と驚きを感じ  
ます。また1年沢  
山笑って元気に過  
ごそうね。

藤岡拓真ちゃん 2歳

(2月18日生まれ) 岡田



表情豊かでおもし  
ろい拓真くん♡  
これからも周りの  
みんなを笑顔にし  
てね♪

寺崎凜二ちゃん 3歳

(2月21日生まれ) 上古賀



♡泣き虫りんじ♡  
もうすぐ幼稚園♪  
ニコニコ笑顔で通  
えますように★  
だあいすき♡

有吉ひよりちゃん 3歳

(2月6日生まれ) 筑紫駅前通



★祝3歳★  
元氣いっぱいひ  
より♡  
これからも笑顔を  
忘れずにね♡

西谷優貴子ちゃん 3歳

(2月18日生まれ) 岡田



しっかり者でとっ  
ても優しい優貴子  
♡誕生日おめでと  
う♡ずっとずっと  
私たちの宝物です

川口治馬ちゃん 3歳

(2月11日生まれ) 紫



治馬♡たくさんの  
笑顔がありがと  
うお兄ちゃんと仲良  
く、元氣いっぱい  
大きくなあれ♪

健康推進課  
☎(920)8611  
FAX(926)6006



- 申し込み・問い合わせ先
- 受付開始 2月17日(月)、8時30分
- 参加費 無料
- 持参品 母子健康手帳、筆記用具
- 申込方法 電話またはFAXで「氏名・年齢・住所・電話番号・出産予定日・家族参加の有無」をお知らせください

妊婦さんとその家族の皆さんのための教室です。  
動きやすい服装で参加してくだ  
さい。

家族学級参加者募集

イベント

フォーカソングライブ

「二日の市」にあわせて開催しています。

●日時 3月2日(日)、14時30分  
●場所 二日市中央通り商店街喫茶店エトワール ●参加費 1000円 ●問い合わせ先 宮崎宮070(5690)0478

耳の日イベント

●日時 3月2日(日)、10時～15時  
●場所 アクロス福岡(福岡市中央区) ●内容 内視鏡・補聴器・ティンパノメトリーなどの検

査体験コーナー、健康相談、講演会(西畑絵里さん)、など ●問い合わせ先 耳の日広報担当(宿久耳鼻咽喉科・宿久宮(574)4187

筑紫ビジョン講演会

参加者には、九州国立博物館特別展「国宝 大神社展」の観覧券を進呈します。

●日時 2月27日(木)、13時～14時45分(受付12時30分) ●場所 九州国立博物館ミュージアムホール ●内容 講演「文化財とまちづくり」三輪嘉六さん(九州国立博物館館長) ●定員 先着200人 ●申込方法 電話またはFAX(住所、氏名、電話(FAX)番

福岡県景観大会

県では、景観を守り、育てるため「福岡県美しいまちづくり協議会」を中心に良好な景観まちづくりに取り組んでいます。

●日時 3月1日(土)、10時30分～16時(開場10時) ●場所 九州国立博物館 ●内容 子どもたちや団体による活動発表、太宰府まち歩きワークショップ、表彰式、パネル展示など ●問い合わせ先 県都市計画課(643)3712

くらし

県営住宅入居者募集

募集住宅の詳細については、募集案内書を参照ください。

●申込受付期間 3月3日(月)～11日(火) ●募集案内書配布場所 県住宅供給公社、県営住宅課、市役所など ●問い合わせ先 県住宅供給公社県営住宅管理部(781)8029

ぼしゅう

ふれあいあそびのひろば

おもちゃ図書館赤ずきん主催で、子どもたちが自由に遊べるあそびのひろばを開催します。

●日時 3月2日(日)、10時～15時 ●場所 カミリーヤ1階多目的ホール ●内容 ピュアハートによるミニコンサート、パネルシアター、おもちゃひろばなど ●問い合わせ先 筑紫野市社会福祉協議会(920)8008 ※平日9時～17時

応急手当のWEB講習

e-ラーニング講習を始めました

2月1日から、パソコンを使用してインターネット上で普通救命講習Ⅰの講義分(1時間)が学習できるシステム(e-ラーニング講習)を開始しました。これにより、消防署で受講する際には、講習は実技のみとなり、講習時間を短縮することができます。

●対象講習 普通救命講習Ⅰ

●対象者 市内に在住・在勤の中学生以上の人

●e-ラーニング講習方法

- ①筑紫野太宰府消防本部のホームページの専用サイトを開き、全ての動画を視聴してください。
- ②終了テストを受講します。
- ③テスト合格後、受講証明書が表示されるので、印刷してください。
- ④e-ラーニング受講後、おおむね1カ月以内に消防署の実技講習を受講してください。

●問い合わせ先

筑紫野太宰府消防本部  
▽筑紫野消防署救急係 ☎(924)5035  
▽筑紫野消防署南出張所 ☎(927)3119  
HP <http://www.chikuta119.jp/>

職場のトラブルで

お困りの皆さまへ

人事労務管理の個別化や雇用形態の変化などに伴い、個々の労働者と事業主との間の紛争が増加しています。

こうした個別労働紛争の未然防止と、円満・迅速な解決を図ることを目的に、福岡労働局では以下の解決援助サービスを行っています。ぜひ、ご利用ください。

- ▽総合労働相談コーナーにおける情報提供・相談
- ▽福岡労働局長による助言・指導
- ▽紛争調整委員会によるあっせん

●相談・問い合わせ先

福岡労働局企画室 労働相談コーナー  
☎(411)4764



# お知らせコーナー

## 放課後児童クラブ 指導員バンク登録者募集

放課後児童クラブで、子どもと一緒に遊んだり、おやつ準備などを行う指導員を登録制で募集します。子どもが好きな人の登録をお待ちします。

- 勤務地 市内の各小学校の放課後児童クラブ
- 勤務時間

▽月～金曜日、12時(または13時)～18時  
▽土曜日および春・夏・冬休み  
8時～18時の間の8時間程度

- 対象者 20～50歳ぐらいの子ども好きで明るい人
- 登録方法 履歴書を郵送または持参してください。
- 申し込み・問い合わせ先  
〒818-0066  
筑紫野市大字永岡1025番地5-203号  
NPO法人 ちくしっ子ネットワーク事務局  
☎・FAX(922)9779 ※10時～17時

## カラーコーディネーター 3級講習会

色彩の魅力を引き出す「カラーコーディネーター」検定試験の合格を目指す人に指導します。

- 日時 4月1日～6月3日の毎週火曜日、19時～21時(計8回)
- 場所 大野城まどかびあ
- 受講料 1万6千円(テキスト・資料代を含む)※受講料の納入後のキャンセルについては、返金できません
- 定員 先着20人
- 申込期限 3月17日(月)まで
- 申込方法 電話またはFAX(住所、氏名、電話(FAX)番号を明記)
- 申し込み・問い合わせ先 筑紫地区商工会職業訓練会(大野城市商工会館内)☎(581)3412 / FAX(581)3703

## 「緑の教室」受講者募集

庭木の管理の基礎知識を学習する受講者を募集します。

- 日程 4月20日～12月14日の曜日、計8回
- 時間 ▽Aグループ 9時30分～12時  
▽Bグループ 13時30分～16時
- 場所 福岡県緑化センター(久留米市)
- 受講料 無料
- 受講資格 県内在住で全8回に出席できる人(平成24・25年度受講者は不可)
- 定員 各グループ60人(応募多数の場合は抽選)
- 申込期限 3月20日(木)まで
- 申込方法 ハガキまたはFAX(郵便番号、住所、氏名、電話(FAX)番号、希望グループ(AまたはB)を明記)
- 申し込み・問い合わせ先 〒839-1213 久留米市田主丸町益生田1125 福岡

## ケーブルテレビのデジアナ変換サービスは、 平成27年3月までに終了します

「デジアナ変換」は、地上デジタルテレビ放送をアナログ方式に変換するサービスで、ケーブルテレビ事業者が実施しています。

【サービス終了後の地デジ受信の3つの方法】

- ①デジタル放送対応のテレビに買い換える
- ②デジタル放送対応のチューナーをアナログテレビに接続する
- ③ケーブルテレビに加入して専用チューナーを接続する



ロゴやテロップが表示されます。

【問い合わせ先】総務省地デジコールセンター



0570(07)0101

## ちびっこ探検学校

### エロン島

自然の中で、仲間との共同生活や野外活動を通して助け合う心を養います。費用など詳細は問い合わせください。

- 内容 海水浴、イカダ作り、さとうきび刈り、洞窟探検など
- 日程 3月26日(水)～4月1日(火)、6泊7日
- 場所 鹿児島県大島郡与論町
- 対象 小学校2年生～6年生(平成26年2月末現在)
- 定員 日本人小学生20人、在日外国人小学生10人
- ※先着順
- 申込期限 3月5日(水)
- 説明会 2月15日(土)、

## サークル

### 気功

会費など詳しくは各サークルに直接問い合わせください。

固くなってきた体と心を気功で柔らかくしませんか。

- 日時 第1～3月曜日、10時～12時
- 場所 筑紫地区公民館
- 問い合わせ先 さわやか気功石倉☎080(1736)0327

## 英会話

カナダ人講師による初級英会話です。

- 日時 第1・3金曜日、10時30分～12時
- 場所 二日市コミュニティセンター
- 問い合わせ先 タートルI(中平)☎(928)6073

## ガーデニング

季節にあつた植物でガーデニングを楽しみませんか。初心者歓迎します。

- 日時 第2水曜日、14時～16時
- 場所 二日市コミュニティセンター
- 問い合わせ先 二日市ガーデニング(前田)☎(923)7445 ※17時まで



健康相談日

健康づくりについて、保健師、管理栄養士、健康運動指導士が相談に応じます。

- 日時 第2木曜日(※次回は3月13日)  
9時~12時・14時~17時  
※他の日程を希望する人は、相談してください。
- 場所 カミーリヤ
- 申込方法 電話またはFAXで申し込み

【申し込み・問い合わせ先】

市健康推進課 ☎(920)8611  
FAX(926)6006

女性センター相談

総合相談

- 日時 月~金曜日(休館日、祝日除く)  
9時~16時30分
- 相談方法 電話、面接(要予約)

女性弁護士による法律相談

- 日程  
① 3月11日(火)【2月26日から予約受付】  
② 3月25日(火)【3月12日から予約受付】
- 時間 13時~16時(1人30分程度)
- 場所 生涯学習センター内 女性相談室
- 申込方法 電話で予約

心や生き方の相談

- 日時 3月6日(木)・20日(木)  
13時30分~16時30分
- 場所 生涯学習センター内 女性相談室
- 申込方法 電話で予約

申し込み・  
問い合わせ先

市男女共同参画推進課 ☎(918)1311

※2月24日・25日は休館日

身近な人からの暴力やセクハラなどの悩みを一緒に考える「電話相談・ちくし女性ホットライン」もあります。

- 相談日時 月~金曜日(祝日・年末年始は除く)、10時~17時
- 相談電話番号 ☎(513)7335

無料で「風しん」の抗体検査を行っています

妊娠中の女性が風しんに感染すると、胎児に感染し、胎児が先天性風しん症候群を発症することがあります。以下の対象者は、抗体検査を受けてみませんか。

◆対象者

県内に住民票がある原則20歳以上の人のうち、

- ①妊娠を希望する人および妊娠する可能性の高い人
- ②妊婦の配偶者(パートナー含む)

【妊婦が、抗体検査で抗体価が低いことが確認されている場合または抗体検査未実施の場合に限る】

◆実施日

2月20日(木)、3月6日(木)、20日(木)

- ◆時間 いずれも9時~11時受付

- ◆定員 各日30人

- ◆申込方法 電話による事前予約

- ◆費用 無料

- ◆持参物 住所および年齢を証明するもの  
(運転免許証、保険証など)

※対象者②の人はさらに母子手帳または妊娠届出書

◎検査後10日前後で郵送で結果を通知します。

【検査場所・問い合わせ先】

筑紫保健福祉環境事務所 保健衛生課 感染症係  
(大野城市、筑紫総合庁舎1階)

☎(513)5584



弁護士による法律相談(無料)

弁護士による法律相談

- 相談内容 金銭・不動産・相続などの日常生活の法律相談
- 利用者 市内在住の人
- 相談場所 福岡県弁護士会「二日市法律相談センター」市内二日市北1-3-8
- 利用回数 年度内1回まで
- 利用方法 市総務課へ電話で申し込み、紹介状の交付を受けた後、二日市法律相談センターに電話し、相談日時を予約してください。相談時間は30分程度です。※金銭相談のうち「多重債務の相談」は紹介状は必要ありません。直接、二日市法

定例行政相談

律相談センターへ問い合わせください。 ●受付開始 3月3日(月)、8時30分から先着順に受け付けます。 ※毎月20人まで。 今回の受け付けは3月分です。 ●申し込み・問い合わせ先 市総務課総務担当 ☎(923)1111

- 相談内容 国の仕事、県・市町村が国から委任されて行っている仕事や国の補助金を受けて行っている仕事などについての意見・苦情・要望などの相談
- 日時 3月5日(水)、13時~16時
- ※予約不要 ●場所 市役所第1別館第12・13会議室 ●問い合わせ先 市総務課総務担当 ☎(923)1111

生活再生相談

県では委託して相談を行っています。家計の問題を一緒に考え、解決します。生活再生中に発生する資金の貸付も行います。 ※最終相談会、要事前予約 ●日程 3月11日(火) ●時間 ①10時~②13時~③15時30分 ●場所 生涯学習センター3階 学習室2 ※他に相談窓口(福岡市博多区)を開設しています。 ●申し込み・問い合わせ先 グリーンコープ生活再生相談室 ☎(482)7788

# お知らせコーナー

## 消費者相談

●日時 月～金曜日(祝日除く)、9時～11時45分・13時～16時30分 ●場所・問い合わせ先 筑紫野市消費生活センター(市安全安心課 雇用・消費者担当) ☎(923)1111

## 青少年電話相談室 ヤングテレフォンちくしの

●開設日時 月・火・木・金曜日(祝日除く)、10時～18時 ●相談電話番号 ☎(923)7773

## 年金相談

●日程 月～金曜日(祝日除く) ●場所・問い合わせ先 市国保年金課 年金担当窓口 ☎(923)1111

## 家庭児童相談室

経験豊富な家庭児童相談員が、子どもに関わるいろいろな相談に応じています。

●日時 月～金曜日(祝日除く)、9時～16時 ●場所 市福祉事務所相談室 ●問い合わせ先 ▽市子育て支援課☎(923)1111 ▽相談室直通 ☎(921)1308

## 結婚相談

●日時 毎月第1・2・3日曜日、10時～15時 ●場所 カミーリヤ 1階相談室 ●問い合わせ先 筑紫野市社会福祉協議会 ☎(920)8008

## 心配ごと相談

●日時 毎週火曜日(祝日を除く)、10時～15時 ●場所 市福祉事務所相談室 ●問い合わせ先 筑紫野市社会福祉協議会 ☎(920)8008

## 緊急漏水時の水道当番業者

●水道当番業者(2月後半)

日時	業者名	電話番号
2月15日～2月16日	(有)平山設備工業	☎(923)1468
2月17日～2月23日	(有)馬場崎設備	☎(924)1672
2月24日～2月28日	(株)朝日プラント	☎(924)1536

●問い合わせ先 上下水道工務課 ☎(923)7112

## 休日の当番医

※病院などの都合で変更されることがありますので、市役所または消防署 ☎(924)5034で事前に確かめてください。

### 2月16日(日)

- ▷ 内 自衛隊福岡病院 春日市 (581)0431
- ▷ 外 青柳外科医院 二日市南 (922)2770
- ▷ 産 牛島産婦人科医院 太宰府市 (921)2511
- ▷ 小 福岡徳洲会病院 春日市 (573)6622

### 2月23日(日)

- ▷ 内 乙成内科医院 紫 (928)8818
- 福岡大学筑紫病院 俗明院 (921)1011
- ▷ 外 福岡大学筑紫病院 俗明院 (921)1011
- ▷ 産 城野産婦人科クリニック 春日市 (584)1103
- ▷ 小 福岡大学筑紫病院 俗明院 (921)1011

## 歯科休日急患診療

診療時間は9時～16時

- ▷ 休日急患歯科診療所 春日市 (571)0118

※全ての日曜日・祝日・お盆・年末年始の歯科急患に対応しています。

## 電話番号案内

- ▷ 市役所 ..... ☎(923)1111
- ▷ 上下水道料金総務課 料金担当 ..... ☎(923)7111
- ▷ 上下水道工務課 給排水担当 ..... ☎(923)7172
- ▷ 山口出張所(山口コミュニティセンター) ..... ☎(922)2551
- ▷ 筑紫出張所(筑紫多目的集会施設) ..... ☎(926)2913
- ▷ 山家出張所(山家コミュニティセンター) ..... ☎(926)2809
- ▷ 御笠出張所(御笠コミュニティセンター) ..... ☎(922)2601
- ▷ 二日市コミュニティセンター ..... ☎(920)5123
- ▷ 筑紫南出張所(筑紫南コミュニティセンター) ..... ☎(919)8400
- ▷ 生涯学習センター ..... ☎(918)3535
- ▷ 市民図書館 ..... ☎(928)4343
- ▷ 歴史博物館「ふるさと館ちくしの」 ..... ☎(922)1911
- ▷ 五郎山古墳館 ..... ☎(927)3655
- ▷ 人権文化センター ..... ☎(926)4136
- ▷ 総合保健福祉センター「カミーリヤ」 ..... ☎(920)8000
- ▷ 竜岩自然の家 ..... ☎(921)3455
- ▷ 文化会館 ..... ☎(925)4321
- ▷ 勤労青少年ホーム ..... ☎(925)4801
- ▷ 農業者トレーニングセンター ..... ☎(923)6290
- ▷ 山家スポーツ公園 ..... ☎(926)6636
- ▷ クリーンヒル宝満 ..... ☎(926)5300
- ▷ 筑慈苑(火葬場) ..... ☎(926)1892
- ▷ 社会福祉協議会 ..... ☎(920)8008
- ▷ シルバー人材センター ..... ☎(919)7755
- ▷ 筑紫野警察署 ..... ☎(929)0110
- ▷ 筑紫野消防署 ..... ☎(924)5034

2月の納税と納付		水源情報 (1月27日現在)	
国民健康保険税	9期	貯水率 / 現在貯水量 / 総貯水量	
介護保険料	9期	県営山神ダム	91.8% / 257万m <sup>3</sup> / 280万m <sup>3</sup>
後期高齢者医療保険料	8期	市営水呑ダム	100% / 85千m <sup>3</sup> / 85千m <sup>3</sup>