

## ちくしの

参加者  
募集だい かい ほう まん たい かい  
第9回 宝満つばきマラソン大会

日時

5月8日(日) / 9時開会  
小雨決行

会場

市陸上競技場(市内阿志岐)

種目(各種目の詳しい内容は下記まで問い合わせください)

800m(小学1~3年生)

1,500m(一般男子の部、一般女子の部、小学4~6年生の部)

3,000m(一般男子の部、一般女子の部)

小学生チーム対抗リレー、10分の1マラソン

中学校対抗リレー、10分の1マラソン

422人リレー VS 駅伝チームフルマラソン、世界記録に挑戦!

申し込み方法 市役所や各コミュニティセンターなどの公共施設に置いている申込書に必要な事項を記入して下記まで申し込んでください。

申し込み締め切り 4月25日(月)

犬の登録と狂犬病予防注射を実施します! .....2  
 固定資産に関する縦覧制度と閲覧制度.....5  
 4月1日から市の組織機構が一部変更となります .....9  
 「筑紫の国開発株式会社」の設立から解散まで .....10  
 お知らせコーナー .....12~16

参加無料

お楽しみ抽選会も  
あります!!

申し込み・問い合わせ先

勤労青少年ホーム内(市内諸田169)

筑紫野市体育協会事務局

☎925局4801 FAX922局7593

いぬ とうろく きょうけん よ ぼうちゅうしゃ にってい  
**犬の登録と狂犬予防注射の日程**

会 場	時間
4月13日(水)	
原田公民館	9:30~10:30
筑紫多目的集会所	10:45~11:20
下見隣保館	11:35~11:50
岡田隣保館	13:10~13:30
桜台3号公園(通称:三角公園)	13:45~14:35
筑紫公民館ちくし台分館	14:50~15:25
4月14日(木)	
北杉塚公民館	9:30~10:00
塔原公民館	10:15~10:50
天拝坂公民館	11:05~11:50
紫公園(曙バス停北公園)	13:10~13:50
生涯学習センタ -	14:10~15:00
4月15日(金)	
西小田公民館	9:30~ 9:45
隈公民館	10:00~10:30
光が丘公民館	10:45~11:50
京町教育集会所児童センタ -	13:10~13:50
市役所本庁	14:10~15:30
4月18日(月)	
原田公民館新町分館	9:30~ 9:55
美しが丘北公民館	10:10~10:55
美しが丘南公民館	11:10~11:50
紫ヶ丘公民館	13:10~14:00
若葉・中原公民館	14:15~15:00
5月9日(月)	
上阿志岐西公民館	9:30~ 9:45
御笠コミュニティセンタ -	10:00~10:55
中阿志岐公民館	11:10~11:25
下阿志岐公民館	11:40~11:55
本道寺公民館	13:10~13:25
宮の森公民館	13:40~14:30
みかさ台公民館	14:45~15:30
5月10日(火)	
上古賀公民館	9:30~10:00
立明寺公民館	10:15~10:35
むさしヶ丘公民館	10:50~11:50
平等寺公民館	13:10~13:30
山口区公民館	13:45~14:25
山口コミュニティセンタ -	14:40~15:00
古賀公民館	15:15~15:30
5月11日(水)	
上西山公民館	9:30~ 9:45
山家コミュニティセンタ -	10:05~11:00
J A 筑紫 山家支店	11:15~11:50
天山公民館	13:10~13:30
牛島公民館	13:45~14:20
針摺公民館	14:35~15:30

いぬ とうろく きょうけん よ ぼうちゅうしゃ  
**犬の登録と狂犬病予防注射を実施します！**

**手数料** おつりが出来ないように  
 準備しておいてください  
 新規(平成7年度以降登録され  
 ていない犬)  
 6050円  
 (登録料3000円・注射25  
 00円・注射済票550円)  
 継続(平成7年度以降登録され  
 ている犬)  
 3050円  
 (注射2500円・注射済票  
 550円)

**受付要領**  
 平成7年度以降登録済の方は、  
 注射案内のハガキを持参して  
 ください。  
 新規登録の方は、愛犬チエツ  
 ク票(隣組回覧で配布)に記入  
 のうえ持参、または当日会場  
 で記入してください。  
 市外から引越して来た方  
 は、登録事項変更の手続きを  
 行ってください。(鑑札持参)  
 必ず首輪をしっかりと締め、  
 丈夫なひもなどでつないで、  
 犬を押さえられる方が同伴し  
 てください。

日程表のとおり各会場1回の  
 みの注射となりますので、日  
 時など間違えないようにして  
 ください。  
 当日、犬が下痢をしていたり、  
 妊娠や生理中であつたり、発  
 情していたりした場合は、会  
 場に連れて来られても注射で  
 きません。また、体調が良く  
 て会場に連れて来られても、  
 犬を押さえられなかった場合  
 は注射できませんので、後日  
 必ず動物病院で受けてくださ  
 い。(料金が違いますので確  
 認して受けてください)

**狂犬病予防注射は  
 なぜ必要？**

狂犬病は、近隣の韓国・中国  
 をはじめとしてアメリカ・アフ  
 リカ・ヨーロッパなど、小さな  
 島国を除くほとんどの国で発生  
 しており、その主な原因は狂犬  
 病の犬に咬まれたことによるも  
 のです。昨年はフランス国内に  
 不法に持ち込まれた子犬が発症  
 し、接触をした人を捜す騒ぎに  
 なりました。今でも、海外では  
 年間3万~5万人の人が死亡し  
 ている恐ろしい病気です。海外  
 交流が頻繁であるわが国におい  
 て、いつ、どこで発生するかわ  
 からない状況です。発病すれば  
 治療法がなく死に至る恐ろしい

病気ですが予防することはでき  
 ます。必ず狂犬病予防注射を受  
 けましょう。



問い合わせ先  
 環境保全課 内線342

一日一減運動：日用雑貨や台所用品などは、エコマ - クが付いた商品を購入しましょう。

**あら けすいどう りよう**  
**新たに下水道を利用できる区域のお知らせ**

快適な環境づくりをめざして水洗トイレに改造しましょう  
 青い空、清らかな流れに小魚を追う、水辺の子どもたち…美しい自然に恵まれた快適な生活は、私たちの願いです。

しかし、この願いとは反対に生活が豊かになるにつれ、私たちの周りの川や海は徐々に汚れていきます。

市では、美しく豊かな自然を私たちの世代だけでなく、次の世代までも引き継いでいく担い手として「下水道」の整備を積極的に推進しています。

しかしながら、完成した下水道施設も皆さんに利用していただかなければ、価値のないものになってしまい、その地域の生活環境は改善されません。

一日も早い公共下水道への接続をお願いします。

**5月から公共下水道を使用する区域が広がります**

山家・常松・立明寺などの一部。

**地元説明会を開きます**

5月から供用開始する区域を対象に地元説明会を開きます。土地・建物の所有者および居住者は出席してください。

なお、土地に地上権など設定されている土地の所有者は、権利者も一緒に出席してください。対象区域は、上下水道部業務課から配布予定の地図を参照してください。

**排水設備の設置や便所の水洗工事はお早めに**

下水道は、各家庭がくみ取り便所の水洗化や台所・風呂などの排水設備の設置工事を行ない、下水道に流すことにより初めて価値あるものになります。

下水道の供用開始区域になると家屋の所有者は、供用開始の日から3年以内にくみ取り便所を水洗便所に改造することや、台所・風呂などの生活排水は遅滞なく(一年以内)、公共下水道に接続することが、下水道法などで義務づけられています。

し尿浄化槽についても遅滞なく廃止し、公共下水道に接続しなければなりません。

また、新築する場合は、すべて水洗便所を設置することが義務づけられています。一日も早く水洗便所に改造しましょう。

**水洗便所改造等資金の融資をあつせんします**

市では、水洗化の普及促進を図るため、改造工事に必要な資金の融資あつせん制度を設けています。融資額は自己住宅が50万円以内、貸家などは一戸(便所1カ所)当たり50万円以内です。申し込み手続きは市指定工事店が代行します。



**受益者負担金および分担金制度について**

下水道の整備によって利益を受ける土地の所有者に下水道建設費の一部を一度だけ負担していただき、下水道整備を一日も早く計画的に実施しようというのが受益者負担金および分担金制度です。

負担金および分担金は、土地の面積1平方メートル当たり280円を乗じた金額となります。

**下水道使用料**

下水道を使用するようになると汚水の排出量に応じて下水道使用料を2カ月ごとに納めていただき、下水道施設の維持・管理運営費にあてられます。

例えば、水道水だけを利用している家庭の下水道使用料は、基本料金と使用した水道水量に基づいた従量使用料を合わせた額となります。

**水洗工事は市指定工事店へ申し込んでください**

宅地内の排水設備や水洗工事は、市が指定した工事店で行うことができます。水洗工事をするときには直接指定工事店へ申し込んでください。

問い合わせ先  
 上下水道部業務課(JR二日市駅前・上下水道部庁舎2階)  
 料金について  
 ☎923局7111  
 宅地内工事について  
 ☎923局7172



# 国民健康保険料納付の仕組み

国民健康保険制度とは、加入者がお金(保険税)を出し合い、みんなが安心して医療を受けられるように備える相互扶助の制度のことです。職場の健康保険に加入している人とその扶養者、生活保護などの受給者を除くすべての人は、国民健康保険に加入しなければなりません。また、国民健康保険の加入・喪失の届け出や納税の義務は、世帯主にあります。世帯主が国民健康保険に加入していても同様です。

## 加入の手続

会社の健康保険などの資格を喪失したときは、国民健康保険に加入する届が必要で、必要なもの

- 健康保険資格喪失証明書
- 国民健康保険証
- 同じ世帯ですでに国民健康保険の加入者がいる場合  
年金証書
- 厚生年金や共済年金の加入期間が20年以上(または40歳以降で10年以上)の年金受給者で、老人医療に該当していない人の場合

認印

退職後、健康保険の任意継続をする場合は、会社または所轄の社会保険事務所などに問い合わせください。

## 喪失の手続

会社の健康保険などに加入したときは、国民健康保険を喪失する届が必要で、必要なもの

- 加入した会社の健康保険証と国民健康保険証
- 認印

## 新しい保険証は届きましたか？

3月に新年度国民健康保険証の更新を郵送および市役所窓口にて実施しましたが、お手元にお持ちですか？

新しい保険証(桃色)がないと、4月1日から医療機関で保険診療がつけられません。新しい保険証がまだ届いていない方は問い合わせください。

問い合わせ先

国保年金課国保担当

(市役所1階6番窓口)

内線2831285

## 筑紫野市男女共同参画審議会 委員募集のお知らせ

性別にとらわれることなくその個性と能力を十分に発揮できる男女共同参画社会に向けた施策と施策の実施状況を調査・審議する「筑紫野市男女共同参画審議会」の委員を募集します。

募集人員 男性1人・女性1人

応募できる人

市内在住の18歳以上で男女共同参画に意欲と関心がある人

応募時に市の各種審議会・委員会に3つ以上在籍していない人

在任期間(2年間)の審議会(年間約8回程度)に出席できる人

応募方法 住所、氏名、性別、年齢、職業、応募の動機(男女共同参画を進めるためのあなたの考えを1200字程度にまとめたもの)を郵送または持参してください。

応募締め切り 4月20日(水)必着

選考 提出書類により審査し、決定します。

申し込み・問い合わせ先

〒818 0057 市内二日市南1 9 3

生涯学習センター内 男女共同参画推進課

☎918局1311

## 国民年金保険料納付について

平成17年度(平成17年4月～平成18年3月)の国民年金保険料は1カ月分が13,580円です。毎年280円ずつ引き上げられます。

### お得な「前納保険料」の納め方

納付書払いの人

4月初めに、社会保険庁(国)から納付書が送付されます。前納(1年・半年)する場合は、納付書にとじ込まれている「前納納付書」で、平成17年5月2日までに納めてください。納付書裏面に記載されている金融機関などで納める事ができます。

口座振替を利用の人

前納(1年・半年)を指定している人は、平成17年5月2日に振替となります。

### 毎月口座振替に早割制度ができました

通常は翌月末に保険料を納付しますが、口座振替により毎月の保険料を当月に納付した場合、ひと月当たり40円割引されるようになります。

納付書および口座振替についての問い合わせ先

納付書が届かないとき、納付書を紛失したとき、口座振替の申し込みや中止などは

南福岡社会保険事務所 ☎552局6111

## 固定資産に関する縦覧制度と閲覧制度

### 縦覧制度

納税者は、縦覧期間中、窓口で自己の固定資産と周囲の土地・家屋の評価額との比較が、縦覧帳簿（土地・家屋）の縦覧で可能です。ただし、償却資産は縦覧制度の対象外です。

縦覧帳簿には、土地と家屋、それぞれ下記の内容が記載されています。

土地縦覧帳簿：所在地・地目・地積・評価額など  
家屋縦覧帳簿：所在・家屋番号・構造・床面積・評価額・建築年など  
縦覧期間 4月1日(金)～5月2日(月)  
ただし、土・日曜日、祝日は除きます。  
縦覧時間 8時30分～17時  
場所 市役所(本館1階)  
税務課 資産税土地・家屋担当窓口

### 閲覧制度

土地または家屋の所有者が、本人の固定資産課税台帳を閲覧することができます。また、固定資産課税台帳の閲覧については、所有者のほかに借地・借家人の方も権利を有するところに限り閲覧ができるようになっています。

土地・家屋名寄帳兼固定資産課税台帳の交付は実費(コピー代1枚10円)が必要です。ただし、4月1日～5月2日までの期間に限り無料交付します。

借地、借家人の方へは、土地・家屋名寄帳兼固定資産課税台帳の交付はできません。

閲覧期間 3月1日(火)～一年中  
ただし、土・日曜日、祝日は除きます。  
時間 8時30分～17時  
場所 市役所(本館1階)  
税務課 資産税土地・家屋担当窓口

### 縦覧・閲覧に必要なもの

縦覧・閲覧する人の印鑑が必要です。  
代理人が縦覧・閲覧を希望する場合は、委任状・代理権授与通知書(法人の場合は会社名、会社代表者の職印による委任状)・「17年度固定資産税・都市計画税についてのお知らせ」・「平成17年度固定資産税・都市計画税納税通知書」のいずれかが必要となります。

問い合わせ先 税務課  
資産税土地担当 内線264・269・270・271  
資産税家屋担当 内線272・273

## TUNAGU

\* (つなぐ) \*

1

陶山高度

「広報ちくしの」に「つなぐ」という表題で連載する記事の原稿依頼をつけた。

この連載は、昨年5月に突然帰らぬ人となった田中弘氏が、29年間にわたって、市民の皆さんと共に考え続けてきた人権教育についての問題提起と、彼としての教育論の展開であった。今、彼の死という痛ましい現実

の中断を惜しむ市民の声も多く加えて人権教育の重要性がますます強く叫ばれる昨今の内外の状況に鑑み、構想を新たに、連載を継続しようと再出発の企画がなされた、と聞く。

そして、私とその連載記事を書かねばならぬことになった。

私ごときが、「その重い任に耐え得るのだらうか」と平静ではいられない緊張感に包まれている。市井の一隅で平凡に暮らし、時を重ねているに過ぎない私も、それなりに時勢の移り変わりや、この国の近未来の在り方、それにかかわった教育や

社会事象については一定の関心を払ってきた。そして、多様な立場からの意見や論説などである限り数多く触れ、教えられながら自分の考え方や意見を創る努力をしてきた。

しかし、それはあくまでも限られた個人に属する範囲のことである。したがって、私はそれがどこまで多様な市民の方々の関心や問題意識と重なり得るのか、共有できるのか、そしてそれぞれの市民の有益な学習の動機となり、認識を深める内容として作用し得るのか等々。今はなおその一つにも確かな見通し

は持ち得ていない。私のこの仕事に対する不安や、力乏しき故の悩みは切りがない。

そこで、私は厚かましく聞き直った。問題提起に対する意見や考え方を異にして、読者からの喧々譁々の論議が出ることは、主体的で自立した市民の生き方の証しとして大いに歓迎すべきことである。問題提起の不足分さを恥じることはない、腹をくくった。そして、その過程が

相互の人間関係や認識の深まりを創り出す契機となるなら、それもまた、この連載の大切な目的の一つではないか、と自らを

慰めてこの仕事に向き合う覚悟をした。そこから市民相互の或いは市民と行政の「人権」をキーワードにしたつながりの種がまかれ、根つき、やがて大輪の花となり、人権の街・筑紫野の飛躍につながることにすれば望外の幸せである。

市民の皆さんの忌憚のない叱正と腹臍のない所信表明を得てこの執筆を続けたい。

次回は6/1号です

人権・同和教育課  
内線426・427

# 離乳食教室 参加者募集

どんなふうに離乳食を始めて進めていったらいいの？

これから離乳食を始めるお母さん、お父さんのための教室です。友だちづくりにもいかがですか？

申し込み方法

電話またはファックス

受付開始

は5月10日(火)、は6月7日(火)のどちらも9時から受付開始。(定員になり次第締め切ります)

ファックスの場合の記入事項

教室名と日程・参加者氏名・年齢・住所・電話番号・赤ちゃんの名前・性別・参加時の月齢

献立の関係で、赤ちゃんに食物アレルギーがある場合、申し込み時にお知らせください。

申し込み・問い合わせ先

カミーリヤ内 健康推進課

☎9200局8611

FAX 9266局6006

対象者	これから離乳食をはじめる生後2カ月～1歳までの赤ちゃんとその家族 妊婦さんもどうぞ
定員	25組
日程	6月3日(金) 7月1日(金)
時間	10時～12時
場所	カミーリヤ 2階 和室
内容	・離乳食の進め方についてのお話 ・試食 ・個別相談 赤ちゃんと一緒に教室に参加できます。
スタッフ	栄養士・保健師
持参品	母子健康手帳・筆記用具
料金	100円

## 生活習慣病予防健康教室 参加者募集

対象 市内在住の20歳以上の人で血圧、コレステロール、中性脂肪、体重・体脂肪などが気になる人  
定員 25人

日時 体力測定：4月28日(木)の13時～16時30分のうち1時間30分程度

運動：5月2日(月)～8月8日(月)の期間に、毎週月曜日10時～12時の時間で計12回行ないます。祝日、第3月曜日は除きます。

場所 カミーリヤ2階 トレーニング健康測定室  
内容 健康度測定(体力測定)、健康運動講座、室内運動機器を使用した運動、その他有酸素運動、個別相談

健康度測定時には、1年以内に受けた健康診断の結果を必ず持参してください。

参加費 健康度測定2,000円、その他1回参加するごとに350円

申し込み方法 4月11日(月)より受付開始。9時～17時の間で、電話または直接の来室で申し込んでください。(定員になり次第締め切ります)

申し込み・問い合わせ先  
カミーリヤ内 トレーニング健康測定室  
☎9200局8070

### 今月の料理

144

筑紫野市 生活改善推進会  
☎9200局8611

#### 肉味噌田楽

材料(4人分)

豚ミンチ 80g、ショウガ1かけ、A(だし汁1/4カップ、酒大さじ1、みりん大さじ1、砂糖大さじ2、赤味噌大さじ2、白味噌大さじ2、薄口醤油小さじ1)、ダイコン160g、こんにゃく1/2枚、厚揚げ1/2丁、サニーレタス適宜、白ネギ5cm長さ

作り方 鍋に豚ミンチとしょうがの千切り、Aの調味料を入れ練る。ダイコンは1.5cmの厚さに輪切り、こんにゃくは食べやす

い大きさに切り、だし汁で茹であく抜きをする。厚揚げは熱湯で油抜きをし、適当な大きさに切る。肉味噌ができたら容器に移し、白髪ネギをあしらひ、好みの材料にのせていただく。

1人分の栄養量 エネルギー96kcal、たんぱく質7.4g、脂質3.5g、カルシウム75g、塩分1.0g

ワンポイント 味噌の栄養としてビタミンEが多いのでビタミンAとビタミンCを足すことでがん予防にもなります。しかし、味噌には塩分が多く含まれているので取りすぎには気を付けましょう。

り、こんにゃくは食べやす





ちくしのしそごうけいかくしんぎかい しみんいんぼしゅう  
**筑紫野市総合計画審議会・市民委員募集**

これからの筑紫野市の行政運営の基本的な指針とするための第四次筑紫野市総合計画(平成18年度～平成27年度)の策定にあたり、「計画(案)」の内容について審議する総合計画審議会に市民の代表として参加していただく委員を募集します。

募集人員 男女各2人

応募資格 下記のすべてに該当する人。ただし、既に3つ以上の市の附属機関など(審議会、委員会、審査会など)の委員として、就任している人は応募できません。

年齢満20歳以上の市内在住の人

審議会に出席できる人(5月～8月ごろまでの月～金曜日の9時～17時の間に2時間程度の会議を10回程度開催予定)

市のまちづくりについて、熱意と関心がある人

応募方法 小論文(未発表のものに限りです。応募作品は返却できません)とともに、住所・氏名・性別・生年月日・電話番号を明記して封書による郵送、または持参し申し込んでください。また、既に市の附属機関などの委員に就任している人は、その附属機関名も記入してください。

小論文のテーマ

「これからの筑紫野市のまちづくりについて」

提出枚数 400字詰め原稿用紙2枚程度

委員選任のための審査

応募に伴う小論文を選考委員会で審査し、委員の選任を行います。

また、応募者全員に審査結果を通知します。

募集期間

4月1日(金)～4月20日(水)

4月20日の17時までに必着のこと

申し込み・問い合わせ先

〒818-8686(住所の記入は不要)

筑紫野市役所 総務部 企画調整課

内線 2 1 1・2 1 2

へいせい ねん ど み がっきゅう がっきゅうせい ぼしゅう  
**平成17年度「まちを見つめよう学級」学級生募集**

わたしたちが市長選挙や市議会議員選挙などで、考え抜いた一票を投じるためには、まちの政治のことをよく知り、候補者の主張を正しく理解する必要があります。この学級では、一人ひとりが賢い有権者となるために、まちの政治のことについて学びます。

開催日時

平成17年5月～平成18年3月の毎月第3水曜日

13時30分から2時間程度

場所 生涯学習センター3階 学習室6

募集定員 30人程度

募集締め切り 4月22日(金)

申し込み方法 電話またはFAXで住所・氏名・電話番号をお知らせください。FAXの場合は『まちを見つめよう学級申し込み』と明記してください。

申し込み・問い合わせ先

選挙管理委員会事務局

☎923局1111(内線477) FAX923局2039

生涯学習センター内 生涯学習課(推進担当)

☎918局3535(内線113) FAX923局0416

月	平成16年度の学習内容
5	開講式(年間学習計画検討)
6	市の人権政策と市民意識について
7	市のまちおこしについて
8	市内施設見学
9	市のまちおこしについて
11	市長との懇談会
12	男女共同参画社会について
1	ごみ施策について
2	豊後大山ひびきの郷視察
3	閉講式

このほか、筑紫地区で開催された政治学級生の研修会などにも参加しました。



平成16年11月に開催された「市長との懇談会」の様子

## その他の新刊

- 『いざという時の手続きハンドブック 2005年版』  
PHP研究所/編(PHP研究社)
- 『三世をみつめる』  
ひろさちや・玄侑宗久/著(ビジネス社)
- 『お寺に泊まろう 最新版全国宿坊ガイド』  
(ブックマン社)
- 『「ナンバ歩き」で身体改造』(学習研究社)
- 『おばあちゃんの知恵袋 決定版 生活のコツ700』 (宝島社)
- 『はじめての接客』  
木暮衣里/著(フォレスト社)
- 『スト決行 プロ野球が消えた2日間』  
朝日新聞スポーツ部/著(朝日新聞社)
- 『ハンゲル手紙の書き方』  
古田富建・倉本善子・金勇振/共著 (国際語学社)
- 『うたう警官』  
佐々木謙/著(角川春樹事務所)



『世界を変えるお金の使い方』 山本良一 / 責任編集

Think the Earth Project / 編(ダイヤモンド社)

いつも何気なく使用している100円玉が、使い方次第で世界を動かす力になるのをご存じですか？例えば100円で、20年以上も続いた紛争により教育に大きなダメージを受けたアフガニスタンの子ども5人に、国語や算数の教科書を提供できます。(教科書一冊約20円)

300円で食用廃油を利用したせっけんを買えば、水質保全など環境問題にわずかながら役に立つことができます。この他にも、100円単位から始められる寄付・購入・投資などいろいろな社会貢献が紹介されています。お金を使う前にもう一度使い道を考えてみませんか？



今月のオススメ新着本

## い どう と しょ かん しゃ じゅん かい ひょう 移動図書館車巡回表

4月		時間		9:30~10:10	10:30~11:10	13:30~14:10	14:30~15:10	15:30~16:10
	12(火)	2(火)		大石公民館	柚須原公民館	ちくし台団地公民館分室	美しが丘北公民館	原小田校
	13(水)	27(水)		山家1区公民館	山家2区公民館	阿志岐小学校	葉光ヶ丘パピリオン葉光	都集会所
	14(木)	28(木)		公限館	光が丘公民館	天拜坂公民館	北杉塚公民館	山口校
1(金)	15(金)			平等寺公民館	むさしヶ丘公民館	山家小学校	岡隣保館	下見解放センター
5(火)	19(火)			山家コミュニティ	下見公民館	京町児童センター	桜台公民館	筑紫小学校
6(水)	20(水)			馬公民館	西小田公民館	吉小田公民館	みかさ台公民館横公園	点検整理
7(木)	21(木)			東吉木公民館	宮の森団地第2公園	美しが丘南公民館	筑紫南コミュニティ	筑紫東校
8(金)	22(金)			上阿志岐西公民館	牛島公民館前	筑紫出張所	筑紫駅前通公民館	永隣保岡

4月の図書館休館日は、4・11・18・25・27・29日です。

## や ちよう ほ かく か 野鳥を捕獲して飼うには ほ かく きょ か し ょう とう ろ く ひ つ よ う 捕獲許可と飼養登録が必要です

野鳥を捕獲することや飼うことは、『鳥獣の保護及び狩猟の適正化に関する法律』により原則として禁止されています。十分に注意をしてください。

なお、「メジロ」と「ホオジロ」については、1世帯につきいずれか1羽であれば市の許可を受けて捕獲し、なおかつ市の登録を受けた場合のみ飼うことができます。

希望される方は各種申請手続きが必要です。詳しくは問い合わせください。

問い合わせ先  
農政課農政担当 内線348

## てん きょ さい 転居する際の と しょ かん り よ う と 図書館利用カードの取り扱いについて

市内で転居する場合でも、市民図書館に必ず住所変更届を提出してください。

福岡都市圏(福岡市、春日市、宗像市など)など広域利用区域内での転居の場合は、引き続き当館を利用できますが、届け出する際には新しい住所を証明するものが必要となります。また、以前の利用カードは回収し、新しいカードを発行いたします。

福岡都市圏外への転居などで当館を利用できなくなった場合は、図書館利用カードを返却してください。

紛失・廃棄などによる再発行には、1週間かかります。ご理解とご協力をお願いいたします。

不明な点がありましたら、市民図書館まで問い合わせください。

問い合わせ先 市民図書館 ☎928局4343



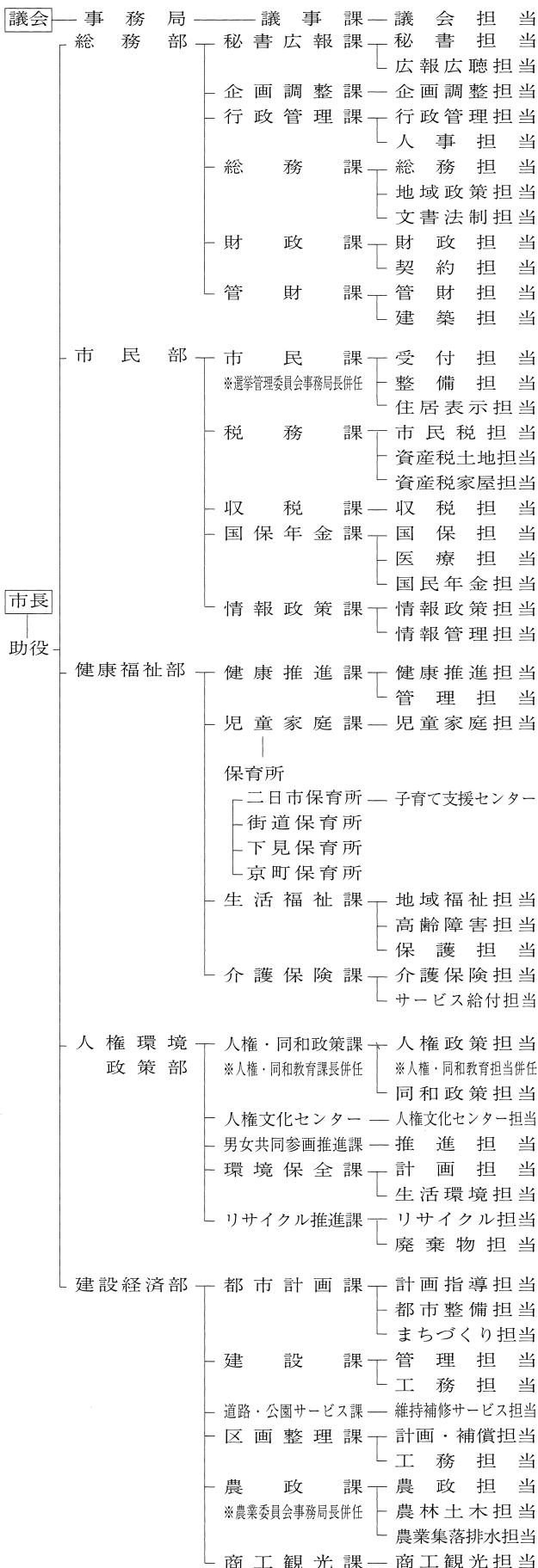

組織機構に関する問い合わせ先  
 行政管理課 内線221・222

教育部生涯学習課  
 国民文化祭の終了に伴い、「国民文化祭担当」を廃止します。  
 同事業の残事務については、「生涯学習推進担当」で行います。

**4月1日から**  
**市の組織機構が**  
**一部変更となります**

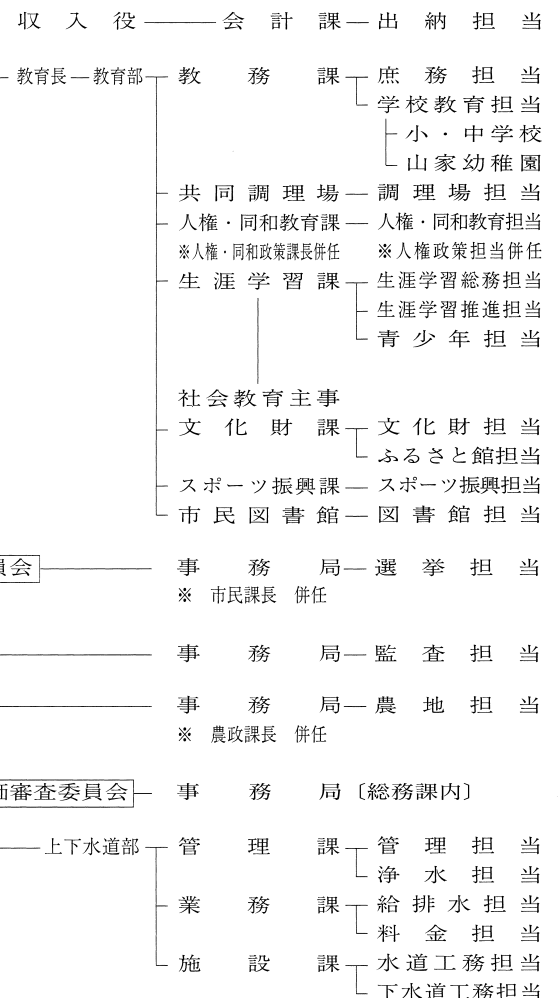

# 「筑紫の国開発株式会社」の設立から解散まで

はじめに

このたび、筑紫野インターチェンジ設置のために設立した「筑紫の国開発株式会社」を解散することになりました。このため、この会社の設立から解散に至る経過を、最大の出資者である筑紫野市のみなさんに報告します。

## 開発インターチェンジ制度について

開発インターチェンジ制度とは、国がインターチェンジ設置を予定していない地域において市町村がインターチェンジを設置し、地域の振興を図ることを目的として事業化されたものです。

このため、建設工事の費用負担は市町村が行うべきものですが、設置後の維持管理費用を市町村が負担しない良いように、インターチェンジの財産権は日本道路公団のものとなっております。

次に、市町村の費用負担については、国や日本道路公団などが、優越的な地位を背景に、地方公共団体(市町村など)に負担転化を求めることが無いようにと定められた、地方財政再建促進特別措置法第24条第2項(一)に該当することから、開発インターチェンジ制度においては、市町村が建設工事を委託した日本道路公団に建設工費の負担分を支払うのではなく、市町村などの出資によって設立された第3セクターがインターチェン

かいさん

ジ付近を開発し、その収益で日本道路公団に支払うという制度となっております。

なお、日本道路公団によると、筑紫野インターチェンジ規模の年間の維持管理費は、人件費を含め約1億円程度かかるそうです。

地方公共団体から国や日本道路公団などに対しての寄附金や負担金の支出を禁止する規程

## 筑紫の国開発株式会社の概要と資金・事業計画について

筑紫野市は、開発インターチェンジ制度による筑紫野インターチェンジの設置を決定し、平成3年2月に第3セクターである「筑紫の国開発株式会社」を設立しました。

この会社では、永岡団地や原田団地の開発事業を行い、その収益でインターチェンジの建設工費の負担分を日本道路公団に支払う計画でしたが、長引く平成不況の影響で企業の進出が見込めず、用地交渉も合意に至りませんでした。

このため、平成6年9月に、原田団地の事業については断念し、永岡団地の事業についても凍結することを決定しました。

また、筑紫の国開発株式会社は、事業収益によるインターチェンジ建設工費の負担分の支払ができなくなったため、筑紫野市は、平成6年12月議会において、平成7年度から平成22年度までに総額31億円の追加出資をすることを決定しました。

これにより、筑紫の国開発株式会社は、日本道路公団に対する工事負担分の支払いが完了する平成28年度までの資金を確保することができました。

## 筑紫野インターチェンジの概要について

筑紫野インターチェンジは平成10年3月に完成し、使用が開始されました。総事業費は約60億円で、このうち筑紫の国開発株式会社が支払う建設工費の負担額は約39億円でした。

なお、この総事業費には、武蔵交差点からインターチェンジに至る県道の筑紫野インターチェンジ線の事業費約50億円は含まれていません。

次のページへつづく



筑紫野インターチェンジは使

用開始後、利用者が徐々に増加し、一日の平均利用台数は、平成12年には計画目標の1万3千台に達し、現在では約1万4千台となっております。

このように、筑紫野インターチェンジは地元住民の利便性を大きく向上させるとともに、地域振興にも貢献しています。

### 外形標準課税と 筑紫の国開発株式会社 について

平成15年の地方税法の一部改正に伴い、平成16年度から法人事業税に外形標準課税が導入され、資本金に対し0・2%の外形標準課税(平成16年度の外形標準課税予想額は約6百万円)を支払うこととなり、日本道路公団への支払いが終了する平成28年までに約1億円支出が増加することとなりました。

このようなか、筑紫野市が平成16年10月に財政健全化実施計画を策定し、筑紫の国開発株式会社に対する平成7年度から22年度までの追加出資31億円の残額11億円を一括出資し、日本道路公団への支払いを一括して行い、会社を解散することによって、筑紫野市の経費節減(約1億2千万円)を行うことを

決定しました。

経費節減の内容について

外形標準課税の導入により、筑紫の国開発株式会社が日本道路公団に対する負担分の支払いが完了する平成28年までに筑紫野市は追加出資の残額11億円に加え筑紫の国開発株式会社に対して約6千万円程度の新たな出資(支出)が必要となる。

平成16年度に追加出資の残額11億円を一括して出資し、日本道路公団に一括支払いし、筑紫の国開発株式会社を解散すれば、筑紫野市は約6千万円の清算に伴う配当金が受け取れる。  
以上のことから、筑紫野市の経費削減額は約1億2千万円となる。

この決定を受け、筑紫の国開発株式会社としては会社の早期解散をめざし、平成16年10月に日本道路公団に対し負担金残額(約15億6千万円)の一括支払いを申請しました。

その後、平成17年1月17日には、臨時株主総会で同社解散を決定し、会社清算の手続きに入りました。

### 解散に伴う一括支払い と地方財政再建促進特 別措置法について

筑紫の国開発株式会社が解散を決定し、筑紫野市からの追加出資を受けた資本金により、日本道路公団に対して残額(約15億6千万円)を一括支払いしようとしたところ、「解散を前提として、資本金により返済することとは、地方財政再建促進特別措置法第24条第2項の規定に抵触するおそれがある。」との指摘を受けました。

筑紫の国開発株式会社としては、平成9年度から今まで日本道路公団に対する支払いを筑紫野市からの追加出資による資本金により行っていたため、資本金による支払いは問題ないと判断していました。

しかしながら、今回のように、会社を解散した後一括支払いを行う場合には、会社として開発行為による収益を完全に断念した上で、資本金でもって日本道路公団に対する残債務を償還することが明白になるため、地方財政再建促進特別措置法第24条第2項の規定に抵触するおそれ高いとの判断に立ち、筑紫の国開発株式会社としては、日本道路公団に対しての一

括支払いを中止する決定をし、そのことを、平成17年2月3日に日本道路公団に通知しました。

### 筑紫の国開発株式会社 の一括支払いの中止と その後の経過について

筑紫の国開発株式会社が、日本道路公団に対しての返済を中止したところ、日本道路公団は保証契約により、保証人である金融機関に保証の実施(支払い)を請求しました。

このため、保証人の金融機関は筑紫の国開発株式会社に代わり、日本道路公団に対して支払いを行い、民法上の権利として、筑紫の国開発株式会社の預金と相殺しました。

このことは、日本道路公団や保証人の金融機関がそれぞれの権利に基づき行動した結果であると考えます。

これにより、筑紫の国開発株式会社は日本道路公団に対する支払い義務がなくなりました。今後は、清算手続きを進め、3月末には筑紫の国開発株式会社の清算を完了する予定です。

### まとめ

筑紫の国開発株式会社は、筑紫野インターチェンジの設置を目的として設立され、地元としての負担金を賄うことがその使命でした。結果的には計画した事業は挫折しましたが、このインターチェンジは市民の利便性や地域産業や経済活動の発展に大きく寄与しており、今後とも地域活性化の核としてその重要性はますます高まるものと思われまます。出資者である筑紫野市をはじめ福岡県や近隣の市や町並びに市内の金融機関の皆様より多大なるご協力を賜りましたことに対してお礼を申し上げますとともに、今後、筑紫野インターチェンジが、筑紫野市の地域構造を変える施設としてその整備効果を最大限発揮することを願って報告を終わります。

平成17年3月

筑紫の国開発株式会社

清算人 平原 四郎

問い合わせ先

筑紫の国開発株式会社

事務局(市建設課内)

☎ 923局1111

内線372



お誕生日  
おめでとう!

4月生まれ

このコーナーのお申し込みは...  
電話で申し込み順に定員22人まで受け付けます。(先着順)  
10月生まれのお子さんの受け付けは4月1日(金)、8時30分からです。  
なお、9月生まれの受け付けは終了しました。

お誕生日の思い出に.....3歳まで

いづみせい えい  
井住成恵生ちゃん 1歳  
(4月16日生まれ) 湯町



泣くのも笑うのも  
バワフルなせい君。  
これからも一緒に  
いっぱい笑って大  
きくなるからね

さきみ さき  
迫美沙希ちゃん 1歳  
(4月16日生まれ) 吉木



1歳おめでとう。  
おめめばつちりの  
美沙希ちゃん元  
氣いっぱいのお兄  
ちゃんと仲良くね

いとう ひなこ  
伊藤日向子ちゃん 2歳  
(4月21日生まれ) 俗明院



ひなちゃん、毎日  
の小さな成長がパ  
ママの大きな喜  
びです。ゆっくり  
大きくなってね

こさかな なみ  
小坂菜々美ちゃん 2歳  
(4月15日生まれ) 美しが丘北



菜々美ちゃん2歳  
のお誕生日おめで  
とう もうすぐお  
姉ちゃんになるか  
ら妹と仲良くネ

よしだ けんすけ  
吉田賢亮ちゃん 1歳  
(4月5日生まれ) 美しが丘北



友だちいっぱい元  
氣な賢ちゃんパ  
パのような立派な  
ひとになるからね  
1歳おめでとう!

とくなが りく  
徳永流空ちゃん 3歳  
(4月10日生まれ) 二日市西



お歌がとつても上  
手な流空くんも  
つともっと色んな  
歌をみんなに聞か  
せてね

いもかわ まひろ  
妹川茉優ちゃん 2歳  
(4月2日生まれ) 筑紫駅前通



歌踊り おしゃ  
べりといつも楽し  
ませてくれてあり  
がとう まあちゃ  
んの笑顔は最高

ひらしまのぞみ  
平嶋希美ちゃん 2歳  
(4月25日生まれ) 杉塚



お誕生日おめでと  
う これからも元  
氣いっぱいお歌大  
好きなのんちゃん  
でいてね

うらけん しろう  
浦賢志朗ちゃん 3歳  
(4月11日生まれ) 天拝坂



好奇心いっぱい  
元気な賢ちゃん  
弟思いの優しいお  
兄ちゃんできてね  
パパ&ママ

かね こりょう たるう  
金子遼太郎ちゃん 3歳  
(4月11日生まれ) 牛島

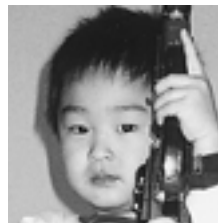

いつも元気いっば  
いの遼太郎! 笑顔  
を忘れずに強くて  
優しい子になって  
ね!

さかぐちはる か  
坂口晴華ちゃん 3歳  
(4月7日生まれ) 二日市北



いつも素足で外遊  
び、元気で明るい  
はるちゃんパパ  
もママも大好きで  
す

市健康推進課  
☎ 920局8611  
FAX 926局6006



申し込み事項 参加者氏名、年  
齢、住所、電話番号、参加  
時の妊娠週数、出産予定  
日、家族参加の有無  
申し込み・問い合わせ先

参加費 無料  
持参品 母子健康手帳・筆記用具  
申し込み方法 電話またはFAXで4月6日(水)、  
9時から受け付け。定員20組になり次第締め  
切ります。

日時 5月21日(土)、13時~16時  
場所 カミリーヤ  
内容 ・妊娠中と産後の過ごし方や出産・子育  
てについて(助産師の話)・ベビーカーを使った  
育児体験 ・参加者同士の交流 ・妊婦体験  
など

あか  
こんにちは赤ちゃん  
かぞくがっきゅう  
(家族学級)

みんなで一緒に  
「お母さん・お父さん」に  
なっていこう!

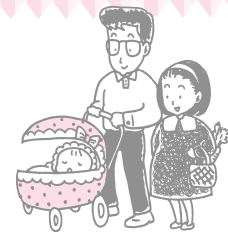



くらし

就学援助申請手続き

義務教育を受けるために、経済的理由により就学困難と認められる児童・生徒の保護者に対し、学用品費や給食費などの援助を行う制度です。

**対象者** 次のいずれかに該当する世帯 児童扶養手当の支給を受けている世帯 平成16年度市民税所得割額が、平成17年度認定基準額以下の世帯 生活保護の停止・廃止を受けて1年以内の世帯 受付期間 5月末日までの申請で4月からの認定。それ以降の申請は申請月の翌月からの認定となります。 申し込み・問い合わせ先 各小・中学校または市教育委員会教務課 内線413・414

春の交通安全県民運動

4月6日～15日

二輪車と自転車の安全利用を推進しよう  
シートベルトとチャイルドシートの正しい着用を徹底しよう  
交差点の交通事故を防止しよう

確定申告に誤りがあつたときは

所得税の確定申告書を提出した後で、申告内容に誤りがあることに気付いたときは、「更正の請求」や「修正申告」をして、正しい申告に訂正してください。例えば、申告書に社会保険料控除や扶養控除を書き忘れたために、税金を實際より多く納めた場合には、「更正の請求」により税金の還付が受けられます。「更正の請求」ができるのは、原則として来年の3月15日までです。また、所得税を實際より少なく申告していたような場合は「修正申告」により正しい金額に訂正する必要があります。詳しくは問い合わせください。

刃物研ぎ

**日時・場所** 4月19日(火) 10時～15時・シルバー人材センター  
**料金** 3000円より(歯こぼれ、さびなど別途料金) 問い合わせ先 市シルバー人材センター ☎919局7755

あんない

国税専門官募集

受付期間 4月1日～15日

第1次試験日 6月12日(日)

**受験資格** 昭和53年4月2日、昭和59年4月1日までに生まれた人 昭和59年以降に生まれた人で大学を卒業した人および平成18年3月までに卒業見込みの人  
**問い合わせ先** 筑紫税務署 ☎923局1400 福岡国税局人事第二課 ☎411局0031

裁判所職員採用試験

**裁判所事務官採用・種** 家庭裁判所調査官補採用 種  
**受付期間** 4月1日～15日  
**第1次試験日** 5月15日(日)  
**受験資格** 昭和50年4月2日～昭和59年4月1日までに生まれた人  
**問い合わせ先** 福岡地方裁判所 ☎781局3141 福岡家庭裁判所 ☎711局9651

イベント

子どもフェスティバルちくしの&第15回子ども市

**日時** 4月29日(祝)、10時～15時  
**場所** カミリーヤふれあいひろば(雨天時館内) **内容** 子ども市、遊びコーナー、つくし太鼓、人形劇、食べ物コーナーなど  
**問い合わせ先** (特)ちくしの子ども劇場 ☎ FAX 925局5630

ぼしゅう

夏休み海外派遣事業

**派遣先** アメリカ、カナダ、イギリス、オーストラリア、ニュージーランド、シンガポール、サイパン、カンボジア、ミャンマー  
**内容** ホームステイ、学校体験、英語研修、ボランティア、野外活動など **資料請求・問い合わせ先** (財)国際青少年研修協会 ☎(03)3359局8421

野外探検クラブIN筑紫野会員およびスタッフ募集

**会員の対象** 小学4年生～中学生 3年生 スタッフの対象 18歳以上の心身健康な方 **開催回数** 年6回 **研修場所** 竜岩自然の家、玄海少年自然の家、夜須高原自然の家 **申し込み期限** 4月30日(土) **詳しくは問い合わせください** 問い合わせ先 竜岩自然の家 ☎921局3455



有料広告

4月は未成年者飲酒  
防止強調月間

お酒は二十歳になってから  
未成年者の飲酒はからだや心  
の発達が盛んな時期に悪影響  
を与えます。

福岡国税局・税務署

職業生活設計セミナー

日時 4月14日(木)、23日(土)、  
10時～15時 場所 福岡高齡  
期雇用就業支援センター(博多区  
博多駅前) 対象 45歳以上の  
中高年者 受講料 無料  
申し込み・問い合わせ先 同セン  
ター ☎433局1068

ヤングネットワーク・ウイン

グ九州2005団員募集

実施期間 8月20日～28日  
訪問先 ソウル・北京・西安  
定員 班長(30～39歳)2人  
団員(20～29歳)28人 募集期間  
4月1日(金)～5月10日(火) 問  
い合わせ先 県生活労働部青少年  
課育成係 ☎643局3387

歌碑・句碑・詩碑解説員  
養成講座

日時 5月～11月の月2回(日  
曜日)、10時～12時 場所 市  
歴史博物館(ふるさと館ちくしの)  
資格 歌碑・句碑・詩碑養成講  
座を受講し観光協会に登録された  
人でボランティアとして通年活動  
できる人 募集期間 4月1日  
(金)～30日(土) 申し込み・問  
い合わせ先 筑紫野市観光協会 ☎  
FAX 922局2421

フリーマーケット出店募集

グリーンフェスティバル  
開催日 4月29日(祝) 場所

福岡県緑化センター(久留米市田  
主丸町) 取扱品目 衣類、雑貨、  
消耗品、おもちゃ、本、手芸工芸  
など 出店区画 1区画3m×5m  
出店費用 無料 申し込み期  
限 4月15日(金) 申し込み方  
法など問い合わせください 申  
し込み・問い合わせ先 〒839-1213  
久留米市田主丸町益生田1125  
福岡県緑化センター内GF事務局  
フリマ係 ☎(0943)72局1  
193 FAX(0943)72局1  
58

市民テニスストーナメント

ダブルス団体戦B級大会  
日時 4月17日(日)、9時  
雨天時は4月24日 場所 山家  
スポーツ公園 参加資格 市民  
および市内に勤務する人、市テニ  
ス協会加盟員 参加料 1チー  
ム8千円 申し込み方法など詳  
しくは問い合わせください 問  
い合わせ先 筑紫野市テニス協会  
(ストリング工房内) ☎923局8  
190



サークル

入会金・会費など詳しくは各サー  
クルに直接問い合わせください。

わくわく教室

1歳児はお母さんと一緒に、2  
歳3歳児はお母さんと離れて遊び

ます。  
《1歳児》 日時 毎月第1・3水  
曜日、10時～11時30分 対象  
平成15年4月～平成16年3月生ま  
れの親子

《2歳児》 日時 毎週火曜日、10  
時～11時30分 対象 平成14年  
4月～平成15年3月生まれの親子

《3歳児》 日時 毎週火曜日、13  
時～14時30分 対象 平成13年  
4月～平成14年3月生まれの親子

場所(共通) 山口コミュニティ  
センター 問い合わせ先 築地  
☎921局5717

男の食彩会

(男の料理教室)  
専任講師が指導。料理仲間を作  
る会です。  
日時 毎月第3金曜日、9時30  
分～13時30分 場所 カミリー  
ヤ 募集人員 若干名 問い  
合わせ先 大橋 ☎921局730  
8

飯田栄彦と  
文学を楽しむ会

グリム、アンデルセンなどの童  
話、日本昔話、古典など楽しく講  
読しています。  
日時 毎月第2水曜日、10時  
～13時 場所 生涯学習セン  
ター 問い合わせ先 廣田 ☎9  
26局5753

有料広告

Two large empty rectangular boxes for advertising.



**無料栄養相談**

日時 毎月第1・3火曜日、13時30分～15時30分  
 場所 筑紫総合庁舎（大野城市白木原）  
 相談内容 専門の栄養相談、食品に関すること  
 問い合わせ先 筑紫保健福祉環境事務所健康増進係  
 ☎513局5583

**健康アドバイス日**

健康づくりや育児について、保健師・栄養士・健康運動指導士が相談に応じます。

日時 毎週火曜日、9時～12時・13時～16時（第3火曜日は18時～20時も受け付け）  
 場所 カミーリヤ  
 申し込み方法 電話（FAX）で予約  
 申し込み・問い合わせ先 市健康推進課 ☎920局8611 FAX926局6006

**育児相談**

保健師・助産師・栄養士・歯科衛生士・保育士が子育てに関する相談に応じます。

場所・日時 文化会館 4月11日（月） カミーリヤ 4月25日（月）、13時30分～14時30分  
 対象 就学前の子どもと保護者（予約不要）  
 持参品 母子健康手帳  
 問い合わせ先 市健康推進課 ☎920局8611

**結婚相談**

日時 毎月第1・3日曜日、10時～15時  
 場所 カミーリヤ  
 問い合わせ先 市社会福祉協議会 ☎920局8008

**心配ごと相談**

日時 毎週火曜日、10時～15時  
 場所 市福祉事務所相談室  
 問い合わせ先 市社会福祉協議会 ☎920局8008

**高齢者法律相談**

日時 4月14日（木）、13時30分～16時30分  
 場所 カミーリヤ  
 相談員 県司法書士会指定の司法書士  
 申し込み方法 事前に電話で予約  
 申し込み・問い合わせ先 在宅介護支援センター ☎926局6099

**男の料理サークル**  
 ちよこつとクッキング

料理初心者の男性14人程度で活動しています。

日時 毎月第3土曜日、19時  
 場所 勤労青少年ホーム  
 問い合わせ先 木村 ☎（090）3076局5161

**太極拳ちくしの教室**

年齢性別は問いません。自分の体調にあわせてゆっくり練習ができます。

日時 第1～3水曜日、13時～15時  
 場所 筑紫南コミュニティセンター  
 問い合わせ先 松原 ☎926局0523

**現代の書**  
 楽しみませんか

素敵な言葉・俳句・歌などを書の作品にしてみませんか。体験無料です。

日時 毎週火曜日、10時～15時  
 場所 自宅（二日市北）  
 問い合わせ先 大平 ☎925局3115

**キッズジャザサイズ**

子どもたちが楽しくダンスをしています。一度見学に来てみてください。

日時 毎週水曜日、16時  
 場所 御笠コミュニティセンター  
 問い合わせ先 山下 ☎843局7480



**そっだん（無料）**

**無料法律相談所**

日時 4月7日（木）・21日（木）、13時～16時（1人30分程度）  
 場所 福岡法務局筑紫支局1階相談室

相談担当 弁護士 相談受付 4月5日（火）、8時30分から電話で申し込み（先着6人）  
 申し込み・問い合わせ先 福岡法務局筑紫支局 ☎922局2881

**定例人権相談所**

日時 4月27日（水）、10時～15時  
 場所 筑紫野市役所第3・4会議室  
 相談員 市役所第3・4会議室 相談員 人権擁護委員 相談内容 いじ

**巡回交通事故相談**

日程・場所 毎月第1火曜日、大野城市総合福祉センター  
 毎月第2火曜日、10時～16時  
 市役所 時間 10時～16時  
 問い合わせ先 県交通事故相談所 ☎643局3168

め・差別・虐待・近隣や家庭内のもめごとなど人権問題に関する相談 福岡法務局筑紫支局では、職員が毎日（土・日・祝除く）、人権擁護委員が月・水・金曜日に相談を受けています。

**広報紙への有料広告掲載について**

市の財政は、他市と比べて多額の借金、景気低迷による税収の減少、三位一体改革による地方交付税の大幅減額などにより危機的状況を迎えようとしています。また、一方では新規行政需要が生じ、恒常的な財源不足が続いています。

このような中、健全経営を維持し市民サービスを継続していくために平成16年10月に「財政健全化計画」を策定しました。この計画は、「入るを量りて、出るを制する」ことを基本とし、歳出削減と併せて様々な財源の確保についても検討し、その一環として広報紙への有料広告掲載も実施していくようにしたところです。

新しい筑紫野市を創造し、健全な経営と自立した自治へと導くため実施していきますのでご理解とご協力をお願い申し上げます。（問い合わせ先 秘書広報課 ☎923局1111 内線228）

きゅうじつ どうばんい  
休日の当番医

診療時間は9時～17時  
(小児科は9時～23時)

4月3日(日)			
▷内	共立病院	二日市中央	9 2 3局 2 2 1 1
▷外	重松医院	石崎	9 2 2局 2 0 1 2
▷産	永川医院	紫	9 2 2局 3 1 6 4
▷小	徳州会病院	春日市	5 7 3局 6 6 2 2
4月10日(日)			
▷内	済生会病院	湯町	9 2 3局 1 5 5 1
▷外	徳永医院	美しが丘南	9 2 6局 8 3 3 0
▷外	済生会病院	湯町	9 2 3局 1 5 5 1
▷産	早瀬川医院	二日市中央	9 2 4局 3 5 3 1
▷小	徳州会病院	春日市	5 7 3局 6 6 2 2

変更されることがありますので、市役所(☎923局1111)または消防署(☎924局5034)でお確かめください。

なお、内科と外科、小児科の平日夜間当番医については、消防署・市役所に問い合わせください。

緊急漏水時の水道当番業者

4月上旬の当番業者

日 時	業者名	電話番号
3月28日～4月3日	(有)大成興業	9 2 1局 3 2 3 9
4月4日～4月10日	(有)ムサシ工業	9 2 8局 3 8 6 7
4月11日～4月17日	中央設備(株)	9 2 3局 1 1 4 4

問い合わせ先 上下水道部施設課(☎9 2 3局 7 1 1 2)

Information

しやくしょ ☎9 2 3局 1 1 1 1  
市役所

- 上下水道部 ☎923局7111
- 山口出張所(山口コミュニティセンター) ☎922局2551
- 筑紫出張所(筑紫地区公民館) ☎926局2913
- 山家出張所(山家コミュニティセンター) ☎926局2809
- 御笠出張所(御笠コミュニティセンター) ☎922局2601
- 二日市コミュニティセンター ☎920局5123
- 筑紫南コミュニティセンター ☎919局8400
- 生涯学習センター ☎918局3535
- 市民図書館 ☎928局4343
- 歴史博物館「ふるさと館ちくしの」 ☎922局1911
- 五郎山古墳館 ☎927局3655
- 解放センター ☎926局4136
- 総合保健福祉センター「カミーリヤ」 ☎920局8000
- 竜岩自然の家 ☎921局3455
- 文化会館 ☎925局4321
- 勤労青少年ホーム ☎925局4801
- 農業者トレーニングセンター ☎923局6290
- 山家スポーツ公園 ☎926局6636
- 宝満環境センター ☎926局5300
- 筑慈苑(斎場) ☎926局1892
- 社会福祉協議会 ☎920局8008
- シルバー人材センター ☎919局7755
- 筑紫野警察署 ☎929局0110
- 筑紫野消防署 ☎924局5034

発行/筑紫野市 〒818-8686 福岡県筑紫野市二日市西1-1-1  
編集/総務部秘書広報課 印刷/九州チューエツ株式会社

にゅうようじけんこうしんさ あんない  
乳幼児健康診査のご案内

対象者には個人通知をします。

4カ月児・10カ月児・1歳6カ月児健康診査

受け方 健診票が届いたら、医療機関に電話で予約してください。持参品 母子健康手帳、健診票

【4カ月児・10カ月児・1歳6カ月児健康診査実施医療機関一覧表】

医療機関名	住 所	電話番号
西尾小児科医院	市内湯町2-4-1	922-2006
みぞぐち小児科医院	市内筑紫駅前通1-148	926-8301
もり小児科医院	市内美しが丘南7-7-2	926-8155
山田小児科医院	市内二日市北2-1-3	922-2665
小栗こどもクリニック	太宰府市五条3-4-20	921-2622
中嶋医院	太宰府市幸府3-5-7	922-4019
まつもと小児科医院	太宰府市通古賀3-4-30	929-1358

筑紫野市・太宰府市のみ掲載。その他大野城市・春日市・那珂川町の委託医療機関でも受診できます。

1歳10カ月児親子歯科

日時 4月13日(水)、13時～14時 場所 カミーリヤ 持参品 母子健康手帳、使っている歯ブラシ

3歳児健康診査

日時 4月7日(木)、21日(木) 13時～14時 人数の都合で月2回に分けて開催 場所 カミーリヤ 持参品 母子健康手帳、健診票、尿

問い合わせ先 健康推進課 ☎920局8611

市の人口・世帯数

2月末日現在

人口	96,970 (-33人)
世帯数	36,146 (-3世帯)
男性	46,696
女性	50,274
( )内は前月比	

水源情報(3月14日現在)

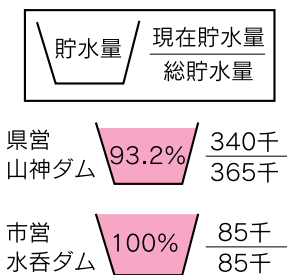

4月の納税

固定資産税	1期
都市計画税	
軽自動車税	定期

2月の交通事故

▷発生件数	66件
累計	120件(-11)
▷死者数	0人
累計	1人(-1)
▷傷者数	94人
累計	162人(+10)
▷物件事故	202件
累計	400件(-26)
※( )は前年比、累計は1月から	

☎(092) 923局1111 FAX(092) 923局5391

