

集団健康診査のお知らせ

「自分の健康は自分でつくる。」

19年度の変更点は

前立腺がん検診(期間は9月～翌年2月)を実施します。
 前立腺がん検診は血液検査になりますので、基本検診(要予約)と一緒に受診することをお勧めします。
 子宮がん検診が、乳がん検診と同様に2年に1回の受診となりました。
 平成18年度に受診した人は受診することができませんので注意してください。
 肝炎ウイルス検査の対象者が40歳およびハイリスク者となりました。
 このほか詳細については、3月下旬に各世帯に郵送される「平成19年度健康カレンダー」をご覧ください。

大腸がん検診 (予約不要)

対象者 40歳以上の人
 料金 500円
 内容 問診、便潜血検査(2回便を採って指定医療機関に提出)

肺がん検診 (予約不要)

対象者 40歳以上の人
 料金 胸部X線検査 無料
 内容 胸部X線検査 無料
 問診、胸部X線検査
 喀たん検査(3日間たんを採って指定会場に提出)

結核健康診断 (予約不要)

対象者 65歳以上の人
 料金 無料
 内容 問診、胸部X線検査

肝炎ウイルス検診 (予約不要)

対象者 過去に肝炎ウイルス検査および治療を受けたことがない、40歳の人またはハイリスク者
 ハイリスク者については、3月下旬に各世帯に郵送する「健康カレンダー」をご覧ください。
 過去に肝炎ウイルス検査および治療を受けたことがある人は、対象になりません。
 料金 500円
 内容 問診、C型肝炎ウイルス検査およびHBs抗原検査

これより以降は、「予約が必要な検診」のお知らせです。

基本健康診査 (予約制)

対象者 16～64歳までの人
 65歳以上の人は8～11月に市内の医療機関で個別の健康診査を行います。(7月下旬に個人通知します)
 料金 40歳以上 1000円
 40歳未満 3000円
 内容 問診、身体計測、診察、血圧測定、検尿、保健指導、血液検査(糖代謝、脂質代謝、肝機能、腎機能)
 ヘモグロビンA_{1c}、貧血、心電図、眼底検査は医師の指示となります。
 申し込み方法 3月下旬に各世帯に郵送する「健康カレンダー」に同封のハガキで申し込んでください。

度測定
 申し込み方法 3月下旬に各世帯に郵送する「健康カレンダー」に同封のハガキで申し込んでください。

胃・子宮・乳がん検診 (予約制)

対象者・料金
 胃がん検診 40歳以上の人 1000円
 子宮検診 20歳以上の女性 500円
 乳がん検診 40歳以上の女性 1500円
 内容 胃がん検診 問診、胃部X線検査
 子宮がん検診 問診、視診、子宮頸部の細胞診、内診
 乳がん検診 問診、視診、触診、マンモグラフィ検査
 申し込み方法 3月下旬に各世帯に郵送される「健康カレンダー」に同封のハガキで申し込んでください。

骨粗しょう症検診 (予約制)

対象者 20・30・40・45・50・55・60・65・70歳の女性
 料金 1000円
 内容 問診、レントゲンによる骨密度測定

《健康診査日程表》

受診できる項目

基本検診、結核健康診断、肺がん、胃がん、子宮がん、乳がん、大腸がん
申し込み方法

3月下旬に各世帯に郵送される健康カレンダーに同封のハガキで申し込んでください。

ただし、肝炎ウイルス検診、結核健康診断・肺がん検診・大腸がん検診は予約不要です。なお、肝炎ウイルス検診は、肝機能の状態が分かる基本健康診査(要予約)と一緒に受診することをお勧めします。

申し込み受付開始日 3月26日(月)

受診当日の受付時間
いずれも9時～11時

注意事項

同じ色分けの日程は、選ぶことができます。例えば、5月16日と5月17日はどちらかしか希望日に選ぶことができません。

骨粗しょう症の検診日は5月18日(金)・6月20日(水)・8月27日(月)です。(託児の設置日があります。詳細は健康カレンダーで確認してください。)

9月以降(平成20年2月まで)も総合健診は実施します。

実施時期、会場により予約が集中し、希望通りにならない場合があります。その際には、第2・3希望日に変更となる場合がありますので、あらかじめご了承ください。

| 日程 | 場所 | 受付期間 (必着) |
|----------|-----------------------------|--------------|
| 5月12日(土) | 山口小学校 | 4月16日(月) |
| 5月16日(水) | カミーリヤ | |
| 5月17日(水) | カミーリヤ | |
| 5月18日(金) | カミーリヤ 女性に優しい日 | |
| 5月19日(土) | 原田小学校 | 5月15日(火) |
| 6月19日(火) | カミーリヤ | |
| 6月20日(水) | カミーリヤ 女性に優しい日 | |
| 6月21日(木) | カミーリヤ | 6月15日(金) |
| 6月28日(木) | 歴史博物館および生涯学習センター 女性に優しい日 | |
| 7月22日(日) | 御笠コミュニティセンター | 7月17日(火) |
| 7月24日(火) | カミーリヤ | |
| 7月25日(水) | カミーリヤ | |
| 7月27日(金) | 歴史博物館および生涯学習センター | |
| 7月28日(土) | 歴史博物館および生涯学習センター | |
| 7月29日(日) | 歴史博物館および生涯学習センター | |
| 8月19日(日) | 京町児童センター | |
| 8月22日(水) | 歴史博物館および生涯学習センター | 8月15日(金) |
| 8月24日(金) | カミーリヤ | |
| 8月25日(土) | カミーリヤ | |
| 8月26日(日) | カミーリヤ | |
| 8月27日(月) | カミーリヤ 女性に優しい日 | |
| 8月28日(火) | カミーリヤ | 8月16日(月) |
| 8月29日(水) | カミーリヤ | |

注意してください

前ページ(2ページ)の各健康診査における対象者の年齢は、すべて平成20年4月1日現在の年齢です。また、「市民税非課税世帯の人・生活保護の人・70歳以上の人」は、各健康診査で料金がかかるものについて料金が免除になります。

【市民税非課税世帯の人の算定基礎となる所得】
5月1日から7月末日の受診者にあつては平成17年の所得
8月1日から翌年2月末日の受診者にあつては平成18年の所得

料金の設定をするために税情報を確認します。

集団健康診査では...

学校や職場などで健康診査を受けている人は、受診の必要はありません。

健康診査の結果は、1カ月後にお知らせします。「女性に優しい日」は女性が受診しやすい環境づくりのために設置していますので、男性はご遠慮ください。

詳しくは、3月下旬に各世帯に郵送する「健康カレンダー」をご覧ください。

健康診査週間

8月24日(金)～29日(水)

クイズなどのイベントも行います。たくさんの来場をお待ちしています。

【問い合わせ先】

カミーリヤ内 健康推進課

☎ 920局8611

問い合わせ先で電話番号を掲載していない課・担当などは、市役所本庁(1923局1111)にお願ひします

平成19年4月1日から高額療養費の支給方法が変わります

平成19年4月から入院時の支払いは自己負担限度額までとなります。

70歳未満の人が入院したときの医療機関の窓口での支払いは、下表の自己負担限度額となります。3月31日までと4月1日以降の違いは下記のとおりになります。

限度額適用認定証の交付を受けてください

自己負担限度額は、所得区分によって異なりますので、あらかじめ国民健康保険の窓口で申請し、交付された限度額適用認定証を医療機関に提示することで窓口での支払いが自己負担限度額までとなります。

よって、入院する場合は忘れずに限度額適用認定証の交付を申請するようにしてください。

申請時に必要なもの

- ・ 国民健康保険証
- ・ 印鑑

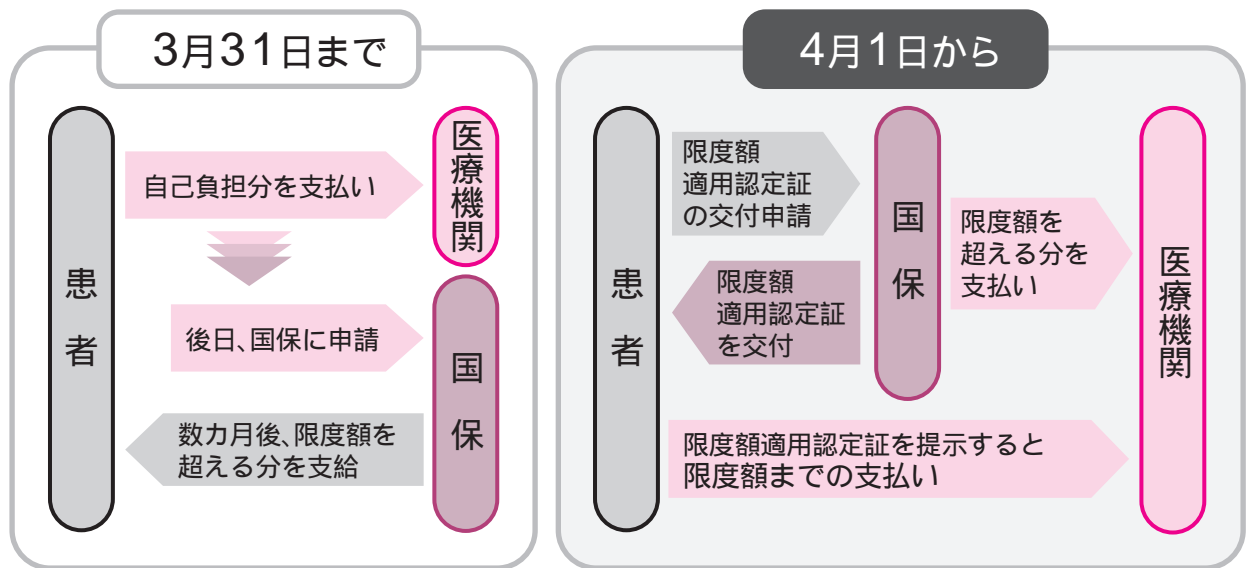

外来や複数の医療機関への支払いで限度額を超える場合は、これまでどおりあとから申請して支給を受ける形になります。

自己負担限度額表(月額)

| 自己負担限度額(世帯単位) | |
|---------------|--|
| 住民税課税世帯 | 80,100円 + 総医療費(10割分)が267,000円を超えた場合はその超えた分の1% 4回目からは44,400円 |
| 上位所得者 | 150,000円 + 総医療費(10割分)が500,000円を超えた場合はその超えた分の1% 4回目からは83,400円 |
| 住民税非課税世帯 | 35,400円 4回目からは24,600円 |

上位所得者とは、国保税算定の基礎となる基礎控除後の総所得金額が600万円を超える世帯の人です。また、世帯主および国保被保険者の所得の申告がない世帯も上位所得者とみなしますので注意してください。住民税非課税世帯とは、世帯主と国保加入者全員が住民税非課税または免除されている世帯の人です。4回目からは、12カ月間に4回以上高額療養費の対象となる場合の4回目からの限度額です。

【問い合わせ先】 国保年金課国保担当(市役所1階6番窓口)

弁護士による無料法律相談の方法が

4月から変わります!!

今まで無料法律相談は、相談日を固定(毎月第1水曜日)して行っていました。4月から相談者の都合に合わせて日時に変更できるようになります。

また、これに伴い、相談会場も市役所から福岡県弁護士会「二日市法律相談センター」に変更となります。

相談内容

金銭・不動産・相続などの日常生活の法律相談

利用者

筑紫野市在住の人

相談場所

福岡県弁護士会
「二日市法律相談センター」
筑紫野市二日市北1 3 8

利用料金

無料
ただし、年1回に限りです。

受付開始

4月4日(水)、8時30分から
先着順に受け付けます。
毎月13人程度

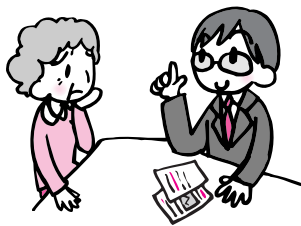

申し込み方法

市役所総務課へ電話で申し込み、紹介状の交付を受けてください。

その後、二日市法律相談センターに電話し、相談日時を予約してください。

相談時間は30分程度です。詳細については、紹介状の交付時に説明します。

申し込み・問い合わせ先

総務課総務担当

政治倫理審査会委員を募集します

「政治倫理審査会」とは、筑紫野市政治倫理条例の規定に基づいて設置されるもので、市長等および市議会議員ならびにその同居の親族および被扶養者(以下「報告義務者」という。)の前年1年間の収入や資産の報告を審査したり、その他に市長から調査を求められた事項などについて審査を行うための市の附属機関です。

この審査会の委員の一部を市民の皆さんから募集します。

申し込み要件

条例の適正な運用に関心と識見を持ち、選挙権を有する筑紫野市民

報告義務者およびその三親等以内の親族、報告義務者の後援団体の役職員でない人

現在、就任している市の各種審議会、委員会などの委員の数が2つ以内の人

政治倫理審査会の会議に出席できる人

募集人員 2人

委嘱期間

平成19年5月1日から平成21年4月30日まで

会議の開催時期および時間

主に5月から8月までに8回程度開催し、時間は9時から17時までのうち2時間程度です。

土・日曜日、祝日は除きます。

申し込み方法

小論文を提出してください。

テーマ

「政治倫理について思うこと」

提出枚数

400字詰め原稿用紙2枚程度

住所・氏名・生年月日・性別・電話番号を明記して封書による郵送または持参により申し込みください。

委員選考のための審査

応募された小論文は、選考委員会で審査を行います。また、応募者全員に審査結果を通知します。

申し込み締め切り

平成19年4月2日(月)必着

その他

応募される小論文は未発表のものに限ります。また、提出された小論文は原則として返却しません。

【申し込み・問い合わせ先】

〒818-8686 (住所記入不要) 市秘書広報課 法制担当

高齢者などを標的にした電話勧誘販売に注意してください！

60歳以上の電話勧誘販売に関する相談件数は6年間で3倍以上に増加しています。固定電話に関連するサービスや、商品は本、紳士録・名簿、健康食品、商品相場などの金融商品の勧誘が多くなっています。

相談事例

電話で皇室写真集の購入を勧められたが、「いいよ」と言っただけで断ったつもりだった。しかし昨日写真集と3万円の請求書が届いた。どうすればよいのか。

折込チラシをみて無料の試供品の申し込みをしたらその後、「シミも薄くなるししわも目立たなくなり、たるみもなくなる」との電話が何度もあり、しつこさに負けて契約した。説明のような効果はなく、肌がちくちくするようだったので返品を申し出たが半年使わないとわからないといわれたが、解約したい。

電話勧誘販売は、販売目的を告げず匿名性や不意打ち性といった電話の特性を悪用し、しつこく強引な勧誘で断りにくいといった特徴があります。

アドバイス

しつこい電話勧誘販売はきぜんと断る！
「結構です」とか「いいです」などの返事をするとうまく断れずとられることもあるので、あいまいな返事をせずきっぱりと「必要ありません」といって手短かに電話をきりましょう。

事業者の説明をうのみにしない！
契約の内容の説明が不明確になりやすく、証拠が残りにくいトラブルになりやすくなっています。一度電話を切って冷静な状態で、しっかりと契約の内容を契約書で確認することが必要です。

代金を支払った後に解約しようとしても連絡がとれなくなったりする場合がありますので、十分注意が必要です。また特定商取引法では電話勧誘において一度契約しないといった人に再度勧誘することは禁止されています。指定商品や指定役務であれば、その契約書面を受け取ってから8日以内であればクーリングオフできます。早めに相談しましょう。

問い合わせと相談は 商工観光課 消費者相談コーナー

人生80年の時代です。定年退職した後、仕事にしばらくない自由時間が20年以上続きます。趣味に、旅行に、ボランティアにといろいろの計画を立てたり、すでに実行している人もいることでしょう。

また夫婦で共有する時間がずつと多くなる生活です。お互いに相手を尊重していれば、そして、すれ違いがあつたとしても話しあえる関係であれば、老後もいたわりあい、助け合つて生きていく暮らしを思い描くこともできるでしょう。

しかし、長年連れ添つた夫婦であればあるほど、隠れていたことや棚上げしてきたことがトラブルの元となつたり、親の介護や成人した子どもとのことなど、この年代ならではの問題が出てくることもあり、意見が食い違つて納得のいく結論が出ないこともあります。

4月から年金分割制度が実施されます。これをきっかけにお互いの関係を見直してみようと思ふ人、あるいは、「離婚」と

女性センター女性相談室
「カウンセラーからのメッセージ」
～定年退職後の夫婦の生き方～



いう言葉が頭をよぎつた人もいるかもしれません。

そんなとき、女性相談室「女性のこころや生き方の相談」を気軽に利用ください。

カウンセラーは、みなさんのお話をゆつくりと聞いて、気持ちを整理しながら、これからどうしていくか考えるお手伝いをします。プライバシーは守ります。

女性センター女性相談室の
予約・問い合わせ先
男女共同参画推進課
918局1331

五郎山古墳館で装飾古墳アートに挑戦しよう!!

今から1500年ほど前、装飾古墳と呼ばれる石室などに文様や絵を刻んだり、絵具で描いた古墳が、福岡県や熊本県を中心に築かれています。これらの古墳に描かれた文様や絵を素材として、ペインティングや貼り絵を行います。

期 間 3月21日(水)～4月8日(日) 月曜を除く毎日、10時～16時で随時受け付けます。

場 所 五郎山古墳館

内 容 **ストーンペインティング** = 小石にアクリル絵具で、装飾古墳を素材にした絵を描きます。
壁画貼り絵アート = いろいろな装飾古墳の文様をはさみで切り抜いて、A5～6程度台紙の上に貼って作品を作ります。

参加費 無料

申し込み・問い合わせ先

五郎山古墳館

(市内原田 五郎山公園内)

927局3655



冷水道路通行料金の引き下げを試行します

冷水道路有効活用試
行協議会事務局
・県土木部高速道路対
策室
643局3682
・県道路公社
641局0122
回数券に関する
問い合わせ先
冷水道路料金所
926局4571
・県道路公社
641局0103

試行に関する
問い合わせ先

福岡県道路公社で行
います。

なお、現行回数券の
払い戻しは冷水道路
料金所事務室および
福岡県道路公社で行
います。

左表のとおり、冷水道路の通行料金引き下げの試行を実施します。試行期間中、交通量調査などを行いますので、ご協力をお願いします。

| 試行期間 | 一部区間(浦の下～朝日東) | | 全線 | |
|------------------------------|---------------|------|------|----------------------------------|
| | 現行料金 | 試行 | 現行料金 | 試行 |
| 3月1日(木)0時から 8月31日(金)24時まで | 普通 | 100円 | 普通 | 軽自動車 150円 |
| | 大型I | | 大型I | 普通車 200円 |
| | 大型II | | 大型II | 中型車 200円 大型車 300円 特大車 550円 |

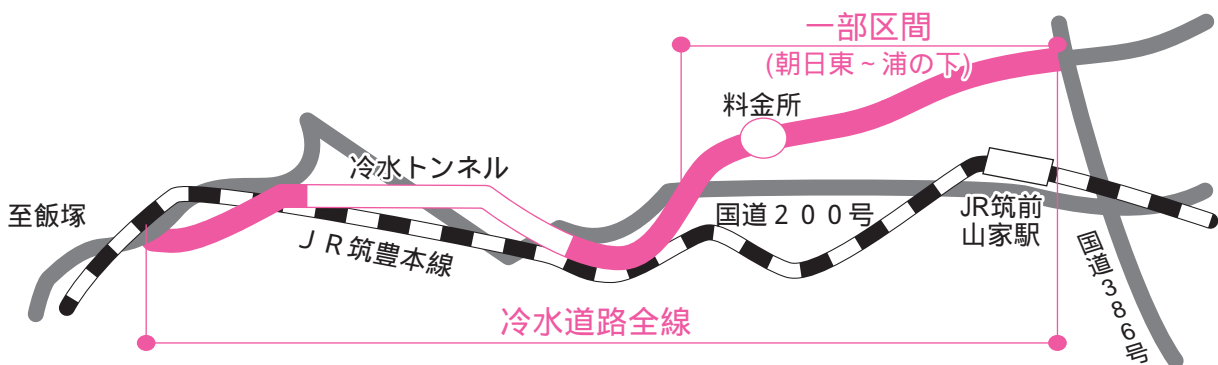

問い合わせ先で電話番号を掲載していない課・担当などは、市役所本庁(1923局1111)にお願いします

平成19年度

こうねんたいがくせいほしゅう

ちくしの高年大学生募集!

【問い合わせ先】生涯学習課

☎918局3535 FAX923局0416

春が足音を立ててすぐ近くまできています。軽やかなステップで
一歩前に踏み出す好機です。新たな自分さがしと、いきがいを見つ
ける講座に参加しませんか?

- 開設期間 平成19年5月15日(火)～平成20年2月19日(火)
- 学習日 毎月第1・3火曜日 9時30分～15時
- 学習内容
 - ・教養講座(講演・講話での学習)
 - ・専門講座(郷土史、紙版画、絵画、ケアビクス、太極拳、合唱のコース)
 - ・クラブ活動(竹細工、布細工、紙細工、科学遊びなど9つのクラブ)
- 学習場所 生涯学習センター
- 受講料 無料(ただし、教材費、館外学習費などにかかる費用は自己負担となります)
- 募集対象 市内在住の60歳以上の市民160人(受講申込多数の場合は抽選にて決定)
- 募集期間 平成19年4月2日(月)～16日(月)
- 申込方法 募集期間内に所定の申込書にて生涯学習センターに申し込みください。
※申込書は生涯学習センター受付に置いてあります。(FAXでの申し込み可)

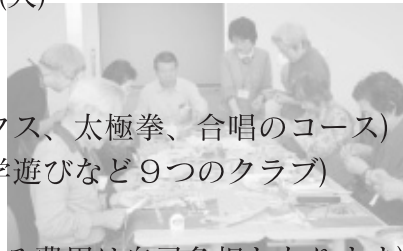

■問い合わせ先■

筑紫野市生涯学習課「ちくしの高年大学」係
☎918局3535 / FAX 923局0416



せいしょうねん
青少年プラザに
あそび
遊びにおいでよ♪

青少年プラザでは、毎週水曜日の17時から、
アニメなどの放送を行っています。楽しいお
話がたくさん!みなさん見にきてください!

●●●4月のスケジュール●●●

| 日にち | 内容 |
|----------|---------------------------|
| 4月4日(水) | 日本昔ばなし 花咲かじいさん/夢を買う ほか |
| 4月11日(水) | 世界名作劇場 ふしぎの国のアリス |
| 4月18日(水) | まんが偉人物語 坂本竜馬/リンカーン |
| 4月25日(水) | 地球大自然物語 サンゴの海・沖縄 |

◆◆問い合わせ先◆◆
生涯学習課 青少年担当
☎918局3535(内線110)

ちくしの文化講座 みんなでゆがいにクッキング
さんかしゃほしゅう
参加者募集

料理にチャレンジしてみたいお友だち集合!
今回のメニューは、パーティーにぴったりです。
お楽しみにね♪

- 日程 3月24日(土)
10時30分～13時30分
- 会場 生涯学習センター2階 調理室
- 受講料 500円(材料費含む)
- 対象・定員 小学4年生～中学3年生・15人
- 講師 ちくしの文化講座料理スタッフ



♪メニュー♪

- ・ポテトチーズフォンデュ
- ・チキン入りサラダ
- ・ロールケーキ

- 申し込み方法 3月16日(金)9時から電話で受
け付けます。定員になり次第締め切ります。
- 申し込み・問い合わせ先
生涯学習センター内「ちくしの文化講座」係
☎918局3535(代表)

生涯学習センターからのお知らせ

3月の休館日

3月26日(月) 定例休館日





ちくしのししょうがいがくしゅう 筑紫野市生涯学習 ボランティアバンク

このゆびとまれ 19年度のお知らせ

みなさんのボランティア活動に対する関心の高さを示すように、ボランティアバンク登録者数は、個人登録は約500人、団体登録は21団体に及ぶ大組織になっています。そうした中でボランティア同士の交流や学習の場として、地域活性化事業「このゆびとまれ」を開催して4年目を迎えます。登録者が交流を介して顔見知りになることからはじめ、将来のミニバンク(拠点)になることを願っています。どうぞ一番参加しやすい場所に来場ください。お待ちしております！

| 地域 | 日程 | 場所 |
|-----|------------------------|------------------------|
| 二日市 | 第2火曜日 10時～12時 | 二日市 コミュニティセンター |
| 御笠 | 第4金曜日 13時～15時 | 御笠 コミュニティセンター |
| 山家 | 第4水曜日 13時30分～15時30分 | 山家 コミュニティセンター |
| 筑紫南 | 第4月曜日 13時30分～15時30分 | 筑紫南 コミュニティセンター |
| 筑紫 | 第3水曜日 13時30分～15時30分 | 筑紫地区公民館 (筑紫多目的集会施設) |
| 山口 | 第1水曜日 10時～12時 | 山口 コミュニティセンター |

☆内容はみんなで話し合って決めていきます。下記ボランティアバンク事務局に問い合わせください。

ぼらばんぷらざ

土曜の午後は「ぼらばんぷらざ」で遊びましょう。

- 場 所 生涯学習センター青少年プラザ
 - 参加費 無料(材料がなくなり次第終了します)
- ☆申し込みは不要です。みんなで来てね！

4月の予定

| 日時 | 内容 |
|---------------------|---|
| 4月7日(土) 13時30分～ | 今日のおはなしなんだろな(読み聞かせ) ※ボランティア室で行います むかし遊びの達人とあそぼう |
| 4月14日(土) 13時30分～ | みんなであそぼ！ 5月の節句飾り |
| 4月21日(土) 14時～ | 囲碁・将棋でおじさんと遊ぼう |
| 4月28日(土) 14時～ | ほっと・ほっと・たいむ |

このコーナーの問い合わせ先
筑紫野市生涯学習ボランティアバンク事務局
☎918局3535(内線119)
受付時間 月～金曜日 9時30分～16時



参加者募集

- 対象・定員 市内の小学3年生～6年生・先着40人
- 参加費 無料
- 申し込み期間 4月2日(月)～4月13日(金)
- 申し込み方法 電話またはファックスで、住所氏名、学年、電話番号をお知らせください。定員になり次第締め切ります。

加希望者は必ず出席してください。
申し込み・問い合わせ先
生涯学習センター
☎918局3535
(内線114または119)
FAX 918局3230

- 期間 平成19年5月～平成20年3月
- 日時 毎月第1または第2土曜日10時～15時
- 場所 市内各地の里山

※参加者と保護者に対する説明会を4月21日(土)10時から生涯学習センター3階学習室6で行います。参加



春一番たびだち コンサート

みんなの春の旅立ちを音楽で祝いましょう！市内外のアマチュアグループによる手作りのティータムコンサートです。

- 日時 3月25日(日)
開場13時/開演13時30分
- 場所 山家コミュニティセンター12階大研修室
- 入場料 300円(中学生以下無料)

●出演 二日市東小学校合唱隊、二日市東小学校器楽合奏部、二胡、オカリナ、ハーモニカ、シャンソン
●主催 春一番たびだちコンサートをつくる会・山家コミュニティセンター
●問い合わせ先 山家コミュニティセンター
☎926局2809



お誕生日
おめでとう!

3月生まれ

このコーナーの申し込みは...
誕生月の3カ月前から受け付けます。
電話で申し込み順に定員22人まで受け付けます。(先着順)
7月生まれの受け付けは4月3日(火)、8時30分からです。

【申し込みは秘書広報課まで】

お誕生日の思い出に.....3歳まで

いわはしすずな
岩橋鈴奈ちゃん 1歳
(3月22日生まれ)天拝坂



すずちゃんお誕生日おめでとう♡お姉ちゃんとお仲良く優しい子に育つてね

とよしまだいき
豊嶋大希ちゃん 1歳
(3月29日生まれ)二日市北



大希くん、お誕生日おめでとう☆自分のお力で、楽しく歩むのだ!

よしだりく
吉田璃空ちゃん 1歳
(3月3日生まれ)俗明院



1歳おめでとう! 璃空の笑顔大好きだよ♡その笑顔忘れずに元気に大きくなってね!

いしいこうせい
石井康誠ちゃん 1歳
(3月14日生まれ)塔原東



康誠、お誕生日おめでとう♡康誠がいるだけで本当に幸せです★康誠大好きだよ♡

わらしなあきと
藁科彰人ちゃん 1歳
(3月13日生まれ)二日市北



1歳おめでとう★お姉ちゃんと遊ぶのが大好きな彰人君♡元気にたくましく育つてね♪

まつおももか
松尾桃花ちゃん 1歳
(3月14日生まれ)美しが丘南



桃ちゃん、誕生日おめでとう!お姉ちゃんとお仲良く、笑顔いっぱい元気に育つてね♡

たにもとけんすけ
谷本健丞ちゃん 2歳
(3月21日生まれ)筑紫駅前通



いつも笑顔で家族を癒してくれる健ちゃん♡お誕生日おめでとう♡スクスクと育つてネ♪

ふちだけんしろう
瀧田健生ちゃん 2歳
(3月10日生まれ)二日市西



健ちゃんおめでとう♡お兄ちゃんと仲良く元気に大きくなってね♡

さわだしょうえい
澤田昇英ちゃん 2歳
(3月22日生まれ)原田



ハッピー★パースデイ!2歳は、どんな1年になるのかな?楽しみに見守ってます♪

なかやまここ
中山瑚子ちゃん 2歳
(3月31日生まれ)立明寺



お誕生日おめでとう♡これからたくさん食べてたくさん遊んで、明るく元気に育つてね

やまうちだいき
山内大季ちゃん 3歳
(3月8日生まれ)俗明院



いつも明るく元気な笑顔をありがと♡その笑顔をいつまでも忘れないでいてね

平成19年度 一時保育利用申し込み手続きのお知らせ

申し込み・問い合わせ先
子育て支援センター(二日市保育所内)
☎ 9222局7287
下見保育所 ☎ 9226局4600
街道保育所 ☎ 9222局3077

4月から利用を希望する場合は、3月中に登録手続きを行ってください。
申し込み方法
事前に予約が必要です。希望日前日の16時30分までに、利用保育所に連絡してください。

利用日・利用時間
月・土曜日(祝日を除く)の7時から18時(土曜日は17時まで)
申し込み受付時間
9時~16時

対象児童
市内在住で生後50日から就学前までの児童で、保護者の疾病などで一時的に家庭で保育できない児童が対象です。
申し込み手続き
申請書の提出、指定病院での健康診断、保育所での面接が必要です。

19年度一時保育利用申し込みの登録受付を行います。平成18年度に登録している人も継続して利用する場合は、年度ごとの登録が必要となりますので、忘れないように手続きを行ってください。
一時保育とは
保護者のパートタイム就労、疾病、出産、育児からのリフレッシュなどにより一時的に家庭での保育が困難となる就学前の児童を保育する制度(登録制)です。



ぼしゅう

広報紙(お知らせコーナー)の 掲載基準をお知らせします

市の財政健全化計画により広報紙のページ数抑制と経費の削減を図るため、広報紙掲載に関する基準を下記のとおり定めています。市民の皆様には趣旨をご理解いただくとともに、ご協力をお願いいたします。

掲載についての優先順位

- 官公庁所管の原稿である
- 参加費・会費などが無料である
- 開催地が市内である
- 市内居住者からの依頼である
- 官公庁とは国および関係団体、地方自治体のことをさします。

広報紙に掲載できないもの

- 宗教・政治に関するもの
- 営利に関するもの(有料広告を除く)
- たとえ無料であっても将来営利に結びつく可能性があるものは営利とみなします。

各コーナーの掲載基準

- 〔くらしのコーナー〕
官公庁などからの市民生活に役立つ情報を掲載します。
- 〔あんないのコーナー〕
官公庁などの人材募集に関する情報を掲載します。
- 〔イベントのコーナー〕
市内および近郊で行われるイベントを掲載します。
- 〔ぼしゅうのコーナー〕
講座などへの参加者募集に関する情報を掲載します。
- 〔サークルのコーナー〕
仲間募集に関する情報の掲載。会費の一部が上部団体または主催(代表)者の収入になるものは不可。また、できるだけ多くの団体を掲載するため、1団体につき年間2回までの掲載とします。
- 〔そだんのコーナー〕
官公庁主催の無料相談業務に関する情報を掲載します。

掲載原稿の提出期限

希望掲載号(1日・15日)の40日前まで。ただし、提出原稿は上記掲載基準により紙面の都合で必ずしも掲載されるとは限りませんので、あらかじめご了承ください。

【問い合わせ先】

市秘書広報課 ☎923局1111 内線228

優良運転者・交通安全 功労者の表彰申請

毎年秋に行われる「福岡県交通安全県民大会」・「筑紫地区表彰式」で優良運転者の表彰を行っています。申請資格に該当する人で、表彰を希望する場合は手続きを行ってください。(選考有り)

申請資格 現に継続して自動車を運転している人で、交通規則を守り、常に安全運転に心掛け、他の運転者の模範となる人。ただし、一定期間の運転・無事故・無違反経歴により次のような種類があります。 筑紫地区交通安全協会長

表彰 5年以上 筑紫野警察署

長・筑紫交通安全協会会長連名表彰 10年以上 福岡県警察本部

部長・福岡県交通安全協会会長連名表彰 10年以上 全日本交通安全協会会長表彰 10年以上

九州管区警察局長・九州交通安全協会会長連名表彰 20年以上

受付期間 4月2日(月)～27日(金) 9時～16時30分(土・日曜日を除く) 提出書類など詳しくは問い合わせください。 問い合わせ先 筑紫交通安全協会 ☎924局0066

ちくしの子育てサロン

ふれんずひろば

日ごろの子育てについて情報交換や世間話に花を咲かせてみませ

日時 3月28日(水) 10時30分～15時 場所 カミリーヤ多目的ホール 参加費 無料

対象 未就学児とその保護者 申し込み・問い合わせ先 筑紫野市社会福祉協議会地域福祉担当 ☎920局8008

徒歩で3時間程度の行程です。気軽に参加ください。(参加無料)

日時 3月25日(日) 13時10分～16時 集合場所 13時にふるさと館ちくしのコース

塔原廃寺・杉塚廃寺・和久堂城跡・埴安神社古墳・田中の森 問い合わせ先 江口 ☎(090)4589局2949

検定試験対策の講習会です。日時 4月12日(木)～6月7日(木)の毎週木曜日、18時30分～21時(計8回) 場所 大野城市商工会館 受講料 2万2000円(テキスト・問題集代含む)

納入後の返金はできません。定員 先着30人 申し込み期間 3月16日(金)～4月6日(金)

申し込み方法 電話またはFAXで住所・氏名・電話(FAX)番号をお知らせください。申し込み・問い合わせ先 筑紫地区商工会職業訓練会 ☎581局3557 FAX 581局3558

有料広告

お問い合わせ先

市秘書広報課

☎923局1111

内線228

県立久留米高等技術専門学校

訓練科名 庭園管理科(4カ月課程・定員15人) 応募資格 45歳以上65歳未満の雇用保険受給者 試験日 5月9日(水) 選考方法 スキル筆記試験・面接 経費 受験料、授業料は無料 申し込み方法 公共職業安定書にある入校願書で申し込み 申し込み締切 4月20日(金) 申し込み・問い合わせ先 同校 電話(0942)32局8795



サークル

会費など詳しくは各サークルに直接問い合わせください。

韓国語

初級コースは4月に新たにスタートします!
日時 毎月第1・2・4土曜日 初級 10時~11時 中級者 11時~12時 場所 御笠コミュニティセンター 問い合わせ先 井上 電話(090)7456局5684

韓国語

韓国ドラマの言語が聞き取れるハングルの勉強です。
日時 毎週金曜日の9時30分~11時 場所 カミィリヤ 問い合わせ先 田中 電話929局5128

英会話

楽しい時間を過ごしませんか。お子さま連れ可
日時 毎月第1・3金曜日、10時30分~12時 場所 二日市コミュニティセンター 問い合わせ先 入江 電話924局5523

平成19年度

男の食彩会(料理教室)

定年後の友人作りに!年に数回、プロの料理研究家が特別講師として来演します!
場所 カミィリヤ調理室 申し込み・問い合わせ先 大橋 電話21局7308

パパと料理教室

お父さんたちの料理教室です。みんなで楽しく料理をつくりましょう。初心者歓迎!
日時 毎月第3木曜日、9時30分~12時30分 場所 筑紫南コミュニティセンター 申し込み・問い合わせ先 鳥越 電話926局7767



紙ヒコーキの会

紙を使って素敵なヒコーキをみんなで作りましょう!
日時 毎月第3木曜日、10時~12時 場所 筑紫南コミュニティセンター 申し込み・問い合わせ先 早田 電話925局1828

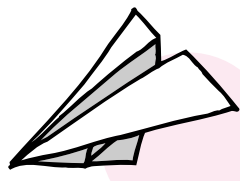

のびのび気功

ゆっくりと体を動かすのでだれでもいつからでも出来ます。初心者大歓迎!
日時 毎月第1・3火曜日、13時30分~15時 場所 筑紫地区公民館 申し込み・問い合わせ先 中川 電話924局4225



キッズビクス

幼児と小学生のためのエアロビクスサークルです。気軽に体験にきてください。

日時 毎週火曜日 幼児クラス、16時30分~17時10分 小学1・2年生クラス、16時30分~17時20分 小学3~6年生クラス、17時20分~18時20分 場所 生涯学習センター 他曜日も詳しくは問い合わせください 申し込み・問い合わせ先 後藤 電話(090)5743局0380



そつだん(無料)

援護業務移動相談

日時 3月26日、10時~13時 場所 福岡県庁地下7号会議室(福岡市博多区東公園7番7号) 相談内容 旧軍人などの恩給に関する事 戦傷病者に対する援護に関する事 戦没者などの遺族に対する援護に関する事 補装具の受け付けを除くその他援護業務全般に関する事 申し込み・問い合わせ先 福岡県保健福祉部国保・援護課 643局3302

有料広告

消費者相談

日時 毎週月～金曜日(祝日を除く)、9時～16時30分(12時～13時を除く) 場所 商工観光課内消費者相談コーナー 問い合わせ先 商工観光課 923局1111

ヤングテレホンちくしの

電話番号 923局7773 開設日時 月・火・木・金曜日、10時～18時 年末年始は除きます

年金相談

日程 毎週月～金曜日 場所 市国保年金課年金担当窓口 問い合わせ先 市国保年金課 923局1111

家庭児童相談室

教育経験豊かな2人の家庭児童相談員が、子どもにかかわるいろいろな相談に応じています。

日時 毎週月～金曜日、9時～16時 場所 市福祉事務所相談室 問い合わせ先 市子育て支援課 923局1111 相談室直通 921局1308

女性センター

問い合わせ先 男女共同参画推進課1918局1311

女性弁護士による法律相談

日時 4月10日(火)、24日(火)の13時～16時(1人30分程度) 場所 生涯学習センター内女性相談室 申し込み方法 相談日の2週間前の水曜日から電話予約

こころや生き方の相談

日時 4月5日(木)、12日(木)、19日(木)、26日(木)の13時30分～16時30分 場所 生涯学習センター内女性相談室 申し込み方法 電話予約

電話相談「ちくし女性ホットライン」

身近な人からの暴力やセクハラなどの悩みを一緒に考えていきます。

相談日時 毎週月曜日～金曜日、10時～17時 電話番号 513局7335

「広報ちくしの」に広告を掲載しませんか？

市では、財政健全化計画に基づき、平成17年度から広報紙へ有料広告を掲載しています。

公共性を損なうもの、政治・宗教に関するもの、公序良俗に反するものなどは掲載できませんので、詳細については問い合わせください。

問い合わせ先 市秘書広報課 1923局1111

筑紫野警察署からのお知らせ

安全・安心の街「筑紫地区」実現プログラム

筑紫野警察署では、「筑紫地区」の治安向上のため、街頭犯罪対策を中心とした犯罪抑止対策に取り組んできました。

その結果、犯罪発生件数は、ピーク時(平成12年)の約75%にまで減少しましたが、まだまだ「筑紫地区」の皆さんに安全と安心を実感していただける状況ではありません。

このため、筑紫野警察署は、平成19年に特に力を入れて取り組むべき重点として、次のとおり、6つの目標を定め、その実現プログラムをつくりました。

「筑紫地区」の皆さんに安全と安心を実感していただけるよう署員、一丸となって、このプログラムの達成を目指して力強い警察活動を推進していきます。

重点目標

1. 街頭犯罪など身近な犯罪の抑止

犯罪発生件数7800件以下を目指します

2. 少年非行の抑止

住民と一体となって少年非行を大幅に減らします

3. 交通事故の抑止

交通事故の総量を抑止し、交通事故死者数13人以下を目指します

4. 重要凶悪事件の徹底検挙

重要凶悪事件を徹底検挙し、検挙率の向上を目指します

5. 暴力団など犯罪組織の壊滅

暴力団などの犯罪を徹底検挙し、社会から隔離します

6. 重大テロの未然防止

テロの脅威から住民を守ります

問い合わせ先 筑紫野警察署 929局0110

きゅうじつ とうばん い 診療時間:内・外・産 = 9時～17時、
休日きゅうじつの当番医とうばん い 小 = 9時～23時、歯 = 9時～16時

病院などの都合で変更されることがありますので、市役所または消防署で事前にお確かめください。

| 3月18日(日) | | | |
|----------|-----------|------|----------------|
| ▷内 | 水城病院 | 太宰府市 | 9 2 2局 2 0 5 0 |
| ▷外 | 秦病院 | 大野城市 | 5 0 1局 1 1 1 1 |
| ▷産 | まなべ産婦人科医院 | 大野城市 | 5 7 1局 4 3 0 7 |
| ▷小 | 福岡徳洲会病院 | 春日市 | 5 7 3局 6 6 2 2 |
| ▷歯 | 休日急患歯科診療所 | 春日市 | 5 7 1局 0 1 1 8 |
| 3月21日(祝) | | | |
| ▷内 | 丸山病院 | 太宰府市 | 9 2 2局 9 0 0 1 |
| ▷外 | はら脳神経外科医院 | 二日市西 | 9 2 8局 8 8 5 8 |
| ▷産 | 吉川クリニック | 二日市北 | 9 1 8局 8 5 2 2 |
| ▷小 | 福大筑紫病院 | 俗明院 | 9 2 1局 1 0 1 1 |
| ▷歯 | 休日急患歯科診療所 | 春日市 | 5 7 1局 0 1 1 8 |
| 3月25日(日) | | | |
| ▷内 | 伊藤医院 | 二日市南 | 9 2 2局 3 3 0 3 |
| | 福大筑紫病院 | 俗明院 | 9 2 1局 1 0 1 1 |
| ▷外 | 福大筑紫病院 | 俗明院 | 9 2 1局 1 0 1 1 |
| ▷産 | 城野クリニック | 春日市 | 5 8 4局 1 1 0 3 |
| ▷小 | 福大筑紫病院 | 俗明院 | 9 2 1局 1 0 1 1 |
| ▷歯 | 休日急患歯科診療所 | 春日市 | 5 7 1局 0 1 1 8 |

なお、内科と外科、小児科の平日夜間当番医については、消防署・市役所に問い合わせください。

きんきゅうろうすいじ すいどうとうばんぎょうしゃ
緊急漏水時の水道当番業者

3月下旬の水道当番業者

| 日 | 時 | 業者名 | 電話番号 |
|-------------|---|----------|----------------|
| 3月12日～3月18日 | | 林田建材(株) | 9 2 4局 2 3 4 5 |
| 3月19日～3月25日 | | (有)太成興業 | 9 2 1局 3 2 3 9 |
| 3月26日～4月1日 | | (有)ムサシ工業 | 9 2 8局 3 8 6 7 |

問い合わせ先 上下水道部施設課(1 9 2 3局 7 1 1 2)

Information

しやくしよ 市役所 1 9 2 3局 1 1 1 1

| | |
|---------------------|------------------|
| 上下水道部業務課料金担当 | 1 9 2 3局 7 1 1 1 |
| 上下水道部業務課給排水担当 | 1 9 2 3局 7 1 7 2 |
| 山口コミュニティセンター(山口出張所) | 1 9 2 2局 2 5 5 1 |
| 筑紫地区公民館(筑紫出張所) | 1 9 2 6局 2 9 1 3 |
| 山家コミュニティセンター(山家出張所) | 1 9 2 6局 2 8 0 9 |
| 御笠コミュニティセンター(御笠出張所) | 1 9 2 2局 2 6 0 1 |
| 二日市コミュニティセンター | 1 9 2 0局 5 1 2 3 |
| 筑紫南コミュニティセンター | 1 9 1 9局 8 4 0 0 |
| 生涯学習センター | 1 9 1 8局 3 5 3 5 |
| 市民図書館 | 1 9 2 8局 4 3 4 3 |
| 歴史博物館「ふるさと館ちくしの」 | 1 9 2 2局 1 9 1 1 |
| 五郎山古墳館 | 1 9 2 7局 3 6 5 5 |
| 解放センター | 1 9 2 6局 4 1 3 6 |
| 総合保健福祉センター「カミーリヤ」 | 1 9 2 0局 8 0 0 0 |
| 竜岩自然の家 | 1 9 2 1局 3 4 5 5 |
| 文化会館 | 1 9 2 5局 4 3 2 1 |
| 勤労青少年ホーム | 1 9 2 5局 4 8 0 1 |
| 農業者トレーニングセンター | 1 9 2 3局 6 2 9 0 |
| 山家スポーツ公園 | 1 9 2 6局 6 6 3 6 |
| 宝満環境センター | 1 9 2 6局 5 3 0 0 |
| 筑慈苑(斎場) | 1 9 2 6局 1 8 9 2 |
| 社会福祉協議会 | 1 9 2 0局 8 0 0 8 |
| シルバー人材センター | 1 9 1 9局 7 7 5 5 |
| 筑紫野警察署 | 1 9 2 9局 0 1 1 0 |
| 筑紫野消防署 | 1 9 2 4局 5 0 3 4 |

この広報は森林資源を守るため再生紙を使用しています。

けんこうすいしんか あんない 健康推進課からのご案内

成人歯科検診

[3月の対象者] 3月で21歳、24歳、27歳、30歳、33歳、36歳、39歳、40歳、42歳、45歳、48歳、50歳、51歳、54歳、57歳、60歳、70歳の誕生日を迎える人
[受診期間] 3月1日～3月31日 期間中1回のみ
[受診場所] 健康カレンダーに記載の医療機関 休診日・診療時間は医療機関で異なりますので事前の予約が必要です。 [持参品] 健康カレンダーに同封の成人歯科検診受診券 [料金] 1,000円(検診のみ、治療は含まれません)ただし、70歳の人、市民税非課税世帯の人、生活保護世帯の人は無料です。

転入などで成人歯科検診受診券を持っていない人は健康推進課まで問い合わせください。

妊婦歯科検診

[対象者] 市内在住の妊娠中の人 [受診期間] 妊娠期間中 期間中1回のみ [受診場所] 母子健康手帳交付時に案内する医療機関 休診日・診療時間は医療機関で異なりますので事前の予約が必要です。 [持参品] 母子健康手帳 [料金] 1,000円(検診のみ、治療は含まれません)ただし、市民税非課税世帯の人、生活保護世帯の人は無料です。

母子健康手帳の交付

[日時] 毎週月～金曜日(祝日を除く)、9時～12時・13時～17時 [場所] カミーリヤ保健福祉事務室受付カウンター [対象] 妊娠した人 [持参品] 妊娠届出書(健康推進課にもあります) 代理の人でも結構です。

問い合わせ先 健康推進課 ☎920局8611

所得税と消費税の振替納税



しよとくぜい
所得税は
4月20日(金)まで
しょうひぜい
消費税および
ちほうしょうひぜい
地方消費税は
4月26(木)まで