

ちくしの

謹賀新年



新春を迎え、みなさまのご健康と

ご多幸をお祈り申し上げます。

市長新年挨拶.....	2
こんにちは保健師です.....	4
図書館くらぶ.....	6
生涯学習情報 もやい.....	8~9
お知らせコーナー.....	11~14

新年、明けましておめでとうございませす



市民の皆様には、輝かしい新春をお迎えのことと心からお慶び申し上げます。

日ごろから市政の各般にわたってそれぞれの地域、職域、立場から多大なご理解、ご協力を賜り心から厚くお礼申し上げます。

今日の少子高齢化、ポータル化・高度情報化の進展は、個人の価値観やライフスタイルを大きく変化させています。また、平成17年、初めて国の総人口が減少に転じました。このことは単に経済や社会保障の問題に止まらず、国、社会の存続基盤に関わる重要な問題として、早

急な対策が必要です。

地方自治体を取り巻く状況も同様に、地方分権と三位一体改革などの進展により、これまで経験したことのない速さで変化しています。その結果、財政力をはじめあらゆる面で自治体間の格差が広がり、「官から民へ」、

「中央から地方へ」の大きな流れの中で自治体自身、大きな意識改革を求められ、自治体本来の力量が問われています。

このような状況のもと、筑紫野市は、緑豊かな自然や交通アクセスの利便性を生かしながら、まちづくりを進めてきました。市民の皆様のため、努力のおかげもあって「住みやすいまち」「ずっと住み続けたいまち」という高い評価を得るに至っています。

特に、昨年は、市民の皆様とともに作り上げた第四次総合計画スタートの年でした。

この計画は、10の政策と33

の施策、それからさまざまな課題も含めて800を越える事務事業を網羅しており、まさに荒海に船出するための航海図とも言うべきものです。

目指すべき10年後の都市像「だれもが生きがいを持って安心して暮らせるまち」、「自然を尊重し、自然と共生する環境にやさしいまち」、「地域の特色あふれるまち」、「市民一人ひとりがマイタウン意識を持てるまち」への道筋は、一定、示すことができました。市民の皆様のご協力によりスムーズに動き出したことを、重ねてお礼申し上げます。

当然、これらの都市像を実現するためには、それ相応の財源が必要です。本市の財政は他と比べて借入金が多額であることに加え、「三位一体改革」による地方交付税の減などで厳しい局面を迎えています。しかしながら、市としましては、現状を単に悲観的にとらえるのではなく、解決すべき課題がより明らかになったという視点から逆に

チャンスととらえています。財政運営の基本原則である「入るを量りて、出ざるを制す」にのっとった財政健全化計画とそれに続く修正プログラムを策定し、かつての「あれも、これも」の量的充足から「あれか、これか」の選択を迫る行財政のスリム化、質的充実への転換を現在図っているところです。

また、絶えず「最小の経費で最大の効果をあげる」という行政の基本にたちかえりながら、時代の変化、市民の皆様の多様化する要望に的確かつ機敏に対応できているのかを検証するため事務事業評価システムを本格的に導入し、スピード感ある行政サービスの提供に努めることにしています。

これらの取り組みは、必ずや「安全で安心して暮らせるまちづくり」、「誇りを持って語ることができるまちづくり」、さらには真の地方分権、住民自治の確立につながっていくものと確信しています。

総合計画に掲げる将来都市像

「みんなで作る 自然と街との共生都市 ちくしの」を実現するため、また、来るべき10万都市を見据えてその基盤をより強固なものとするためには、行政に携わる者の不断の努力はもろろのことですが、全市民的な取り組みが必要不可欠です。市民の皆様には、今後とも、より一層のご理解、ご協力を賜りますようお願い申し上げます。

新しい年が皆様にとりまして、幸多き年となりますよう心からお祈りし、年頭のあいさついたします。

平成十九年元旦

筑紫野市長

平原四郎

せいじんしき かいさい し 成人式開催のお知らせ

日時

1月8日(祝)、
10時開会(9時30分から受付開始)
受付は10時で締め切ります。式への参加と記念品の受け取りを希望する人は、時間までに受付を済ませてください。

場所

筑紫野市文化会館

対象者

昭和61年4月2日～
昭和62年4月1日生まれの人

問い合わせ先

生涯学習課 青少年担当
918局3535



今月の料理

151

筑紫野市 食生活改善推進会
☎920局8611

白身魚とサツマイモの黒酢あん
材料(4人分) 白身魚4切れ、
塩・コシヨウ各少々、片栗粉適

宜、サツマイモ小1本、インゲン8本、揚げ油適宜、合わせ調味料(しょうゆ大さじ1と1/2、砂糖大さじ2と1/2、酒大さじ1、黒酢大さじ2、塩少々、水70cc)、水溶き片栗粉適宜
作り方 白身魚は塩、コシヨウをして片栗粉をまぶす。サツマイモは輪切りにして水にさらす。インゲンは塩ゆでして、斜めに切る。水気をふいたサツマイモを低温で揚げ、魚を中

温で揚げて油をよく切る。カツの合わせ調味料を煮立て、水溶き片栗粉でとろみをつける。材料を盛り付け、をかける。
ひとりの栄養量 エネルギー133 kcal、たん白質9・1g、食物繊維0・7g、塩分1・2g
ワンポイント 魚に含まれる不飽和脂肪酸は、動脈硬化を予防します。また、芋や野菜を入れて、がんと予防するビタミンCをたっぷりとりましょう。

償却資産の申告をお忘れなく

会社や個人で工場または商店を営んでいる人や、駐車場、アパートなどを賃貸している人が、その事業のために使用する構造物・機械器具・備品などを「償却資産」といいます。償却資産は、事業として他人に貸し付ける場合も含まれます。

地方税法第383条(固定資産の申告)の規定により、償却資産の所有者は、毎年1月1日現在における償却資産の状況を市町村に申告する必要があります。

また、事業所の新規・開設で現在まで申告していない場合は、下記まで問い合わせてください。

償却資産の主なもの

- 構築物(広告塔、庭園、舗装路面など)
- 機械および装置(工作機械、印刷機械、各種産業用機械など)
- 車両および運搬具(フォークリフト、トロック、台車、構内運搬車など)
- 工具・器具および備品(事務机、いす、クーラー、冷蔵庫、複写機など)

申告期限 1月31日(水)

申告および問い合わせ先
税務課 固定資産税担当

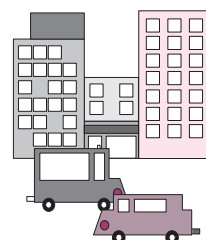

問い合わせ先で電話番号を掲載していない課・担当などは、市役所本庁(1923局1111)にお願いします

メタボリック・シンドロームになりやすい生活習慣

✓チェックが多い人ほど要注意!!

- 体を動かすことが少ない
(エレベーターなどの利用や車での移動が多い)
- 濃い味付けの食べ物が多い
- 甘い食べ物をよくとる
- ストレス解消のアルコールや寝酒を飲む
- 寝る前3時間以内に食事をとる
- 喫煙習慣がある
- 食事は満足するまで食べる
- 野菜をあまり食べない
- 脂っこい食べ物が多い
- ファーストフードやお菓子をよく食べる



問い合わせ先
健康推進課
9200局
8611

前回までのシリーズでは、メタボリック・シンドロームの定義やその恐ろしさについて紹介しました。今回は、その危険にさらされやすい生活習慣や、予防について学びましょう。



メタボリック・シンドロームにならない、または、改善するためのポイントは

- 1に運動
 - 2に食事
- しつかり禁煙
最後にクスリ

今回は、食生活について見直してみよう。できそうなことから徐々に進めればよいのです。小さなことでも、毎日の積み重ねが大きく影響してきます。なお、運動については、広報紙の3月1日号で掲載します。

《症状別食生活改善のコツ》

おへそまわりが太って内臓脂肪が目立ってきたら
腹八分目を心がけよう
よくかんだり加熱した野菜を多くとったりすると満腹感ももて効果的。
脂質を控えよう
動物性のもは植物性に代用すると比較的良い。
高脂血症・高血圧・糖尿病が疑われたら
食物繊維をたくさんとる
食物繊維はとりすぎた塩分や脂肪分を排出してくれる。
味の濃い物を控える
濃い味付けは1食に1品のみとするなどストレスにならない程度に。
アルコールの適量摂取
アルコールは中性脂肪を増やします。

運動不足が気になる人は、下記の「元気はつらつ健康教室」の参加をおすすめします。

元気はつらつ健康教室
生活習慣病予防運動教室
参加者募集

健康診断の結果などで、血圧・コレステロール・血糖値などが高く、生活習慣病やメタボリック・シンドロームの心配がある人、また肥満で減量が必要など人などはいませんか?
トレーニングルームを利用しながら、仲間と一緒に健康づくりのための運動を身につけましょう。



対象
市内在住の20歳以上の人で、血圧、コレステロール、血糖、中性脂肪、体重・体脂肪などが気になる人
定員 25人
日時
体力測定
1月18日(木)の13時～16時30分のうち、1時間30分程度
運動
1月22日(月)～3月26日(月)の期間で、毎週月曜日の10時～12時、計7回行います。
祝日、第3月曜日は除く
場所
カミーリヤ2階
トレーニング健康測定室

内容
健康度測定(体力測定)、健康運動講座、室内運動機器を使用した運動、その他有酸素運動、個別相談など
健康度測定時には、1年以内に受けた健康診断の結果を必ず持参してください。
参加費
健康度測定2000円、その他1回参加することに350円。
申し込み方法
1月9日(火)から受付開始。9時～17時の間で、電話または直接の来室で申し込んでください。
定員になり次第締め切ります。

【申し込み・問い合わせ先】
カミーリヤ内
トレーニング健康測定室
9200局8070

これから親となるみなさんへ
すてきなママ・パパになりたいな

これから、はじめてママ、パパになるみなさん、これから出会う新しい命に期待と不安が入り混じっているのではないかと思います。

きつと笑いあり、涙ありのお話が聞けますよ。
参加費無料で事前の申し込みも必要はありません。たくさんの参加を待っています！

「筑紫野市子育て応援ネットワーク」では、安心して子育てができるように、市民と行政が一緒になって、子育て支援事業に取り組んでいます。
「生まれてくる子どもとの接し方」や「子どもはどのように育っていくのか」などを一緒に聞いてみませんか？

日時
1月14日(日)
10時～12時
託児はありません。
場所
カミリーヤ視聴覚室

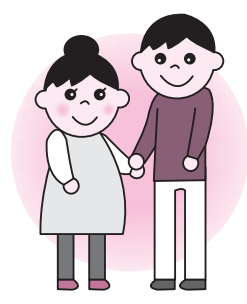

講師

熊丸みつ子さん
(幼児教育・家庭教育専門家)

【講師プロフィール】

幼稚園教諭として20年間、北九州市・横浜市の私立幼稚園に勤務。平成4年より、幼児教育専門家として講師活動に入る。平成5年より、津屋崎少年少女合唱団の指導にあたり現在にいたる。福岡県子育てアドバイザーとして活躍中。

主権
TEETOTE(筑紫野市子育て応援ネットワーク)

構成団体は

筑紫野子ども劇場、ちくしの子育てネットワーク、エンジンエルサポートちくしの、子育てサポートワークカースほつべ、ちくし教育を考える会、生涯学習課、子育て支援課、男女共同参画推進課、健康推進課
問い合わせ先
健康推進課
920局8611

こそだ
子育てのひろば
No.210

一時保育を利用してみませんか？

Q 一時保育は、どんな時に利用できるのですか？

A 保護者のパート就労や病気、出産、親の介護などで一時的に家庭での保育ができない場合に利用できます。

Q 利用できる時間帯はいつですか？

A 開所時間は7時～18時で、1日または半日(午前午後)の利用方法があります。ただし、土曜日は17時までで、日曜日と祝日は休所です。

Q 「非定型的保育サービス」は、保護者の就労、職業訓練、就学などにより家庭で保育が困難な人、「緊急的保育サービス」は、保護者の病気、出産、介護、事故、冠婚葬祭などの理由により保育が困難な時、「リフレッシュユ型保育サービス」は、保護者の育児に伴う心理的、身体的負担を解消し、リフレッシュするなどの目的で利用することができます。

Q 料金はどうくらいかかりますか？

A 3歳児未満は1日2500円、半日1300円。3歳児以上は1日1800円、半日1000円。

Q 申し込み手続きは、どうしたらよいですか？

A 申請書の記入と提出
指定の病院での健康診断
保育所での面接(保育台帳、健康診断の提出)の手順で行ってください。

利用したい場合は、電話で問い合わせください。実施保育所は次のとおりです

子育て支援センター
922局7287
下見保育所
926局4600
街道保育所
922局3077

筑紫野都市計画事業「筑紫駅西口土地区画整理事業」の事業計画変更の縦覧のお知らせ

土地区画整理事業の施行に伴い、筑紫野都市計画事業筑紫駅西口土地区画整理事業の事業計画変更の縦覧を次のとおり行います。

縦覧期間
1月10日(水)～1月23日(火)
(土・日曜日・祝日を含む)
縦覧時間 8時30分～17時
縦覧場所・問い合わせ先
筑紫駅西口区画整理事務所
(市内筑紫636番地1)
926局4638

と しょ かん 図書館くらぶ

《図書館資料紹介》 「応急処置」

あけましておめでとございませう。
年末・年始はなにかとあわただしく、うっかりケガをしたり、体調を崩したりしていませんか？そんな時、さっと対処できる方法を知っておくと安心です。

まずは『応急手当コツのコツ』富家孝/監修(ベストセラーズ)。軽傷や軽い火傷、日常的におこる頭痛などの手当てを、身近にあるものを活用して解説しています。

だれでも緊急のときにはあわててしまいます。『とっさのときの救急法』平田忠/編(ブックマン社)は、119番をしてから救急車が到着するまでの対処法や、ケガ人や病人を病院に連れて行くまでの応急処置を図解で丁寧に説明していて、心の準備に役立ちます。

また、小さな子どもがいる家庭には、『赤ちゃん・幼児の病気と応急手当』赤松洋/監修(ナツメ社)。新米のお母さんにもすぐできる家庭看護と応急処置法や、赤ちゃんの病気と症状別対策が記載されています。赤ちゃんや幼児は、大人とは対処が異なることもあるので、気をつけたいものですね。

市民図書館では、このほかにもさまざまな本を取り揃えていますので、今年もどうぞよろしく願っています。

応急処置・救急法に関する本は、17Aと7Bの本棚にあります。

問い合わせ先

市民図書館 ☎ 928局4343

移動図書館車巡回表

1月	時間	9:30~10:10	10:30~11:10	13:30~14:10	14:30~15:10	15:30~16:10
16(火)	30(火)	大石 公民館	須原 公民館	ちくし 公民館	美しが丘 公民館	原小 学
17(水)	31(水)	山家1 公民館	山家2 公民館	阿志 小学校	葉光ヶ丘 公民館	原小 学
18(木)		山家1 公民館	山家2 公民館	阿志 小学校	葉光ヶ丘 公民館	原小 学
5(金)	19(金)	山家1 公民館	山家2 公民館	阿志 小学校	葉光ヶ丘 公民館	原小 学
9(火)	23(火)	山家1 公民館	山家2 公民館	阿志 小学校	葉光ヶ丘 公民館	原小 学
10(水)	24(水)	山家1 公民館	山家2 公民館	阿志 小学校	葉光ヶ丘 公民館	原小 学
11(木)	25(木)	山家1 公民館	山家2 公民館	阿志 小学校	葉光ヶ丘 公民館	原小 学
12(金)	26(金)	山家1 公民館	山家2 公民館	阿志 小学校	葉光ヶ丘 公民館	原小 学

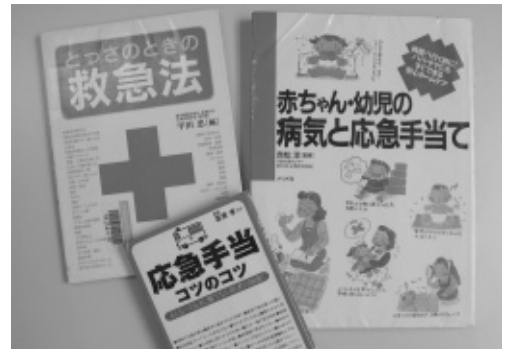

1月の図書館休館日は、1・2・3・4・8・15・22・29・31日です。

市民図書館・文学講座

やさしい漢詩入門〜唐詩を楽しもう〜

漢詩と言えば、杜甫(とほ)、李白(りはく)、白楽(はくらく)など、学校で習った唐詩を思い浮かべる人が多いのではないだろうか。

だれもが一度は口ずさんだことのある有名な詩のほか、唐代に生まれた知られざる詩の数々に触れることで、人生をもっと奥深く、彩ってみませんか。

8年以上、大学の公開講座で唐詩を担当している講師が、やさしく、おもしろく、漢詩とその背景について、肩のこらない講座を行います。

みなさんも一緒にいしえの中国に思いをはせてみませんか？

日時 2月1日(木)・8日(木)の13時30分〜15時30分

場所 市民図書館 集会室

講師 上尾龍介さん

(九州大学名誉教授、私立大学公開講座講師)

定員 50人 できるだけ2回参加できる人

申し込み方法 電話または図書館カウンターで申し込んでください。

受け付け開始 1月10日(水)、10時

定員になり次第締め切ります。

【講師プロフィール】

筑紫中央高校教諭などを経て、九州大学教養部教授(現在は名誉教授)。女子大 学生涯学習センターで週一回「唐詩講読 唐代の詩人たち」を開講している。

【申し込み・問い合わせ先】

市民図書館 ☎ 928局4343

ねんまつねんし しゅうしゅう ほうまんかんきょう にようしゅうしゅう
年末年始のごみ収集、宝満環境センター、し尿収集
 やけんほかく いぬねこひ と やす
野犬捕獲、犬・猫引き取りのお休み

ごみ収集の休み

12月31日(日)夜の持ち出しから
 1月2日(火)夜の持ち出しまで

宝満環境センターの休み

12月31日(日)から1月3日(水)まで

し尿収集の休み

(有)両筑商事：12月31日(日)～1月4日(木)
 (有)公衛社：12月30日(土)～1月4日(木)
 (有)筑紫衛生社：12月30日(土)～1月5日(金)

【問い合わせ先】

市ごみ減量推進課
 ☎923局1111



野犬捕獲業務の休み

12月18日(月)から1月3日(水)まで
 ただし、緊急の場合は除きます。

犬・猫引き取り業務の休み

12月22日(金)の9時30分から
 1月3日(水)まで

【問い合わせ先】

筑紫保健福祉環境事務所 衛生課
 ☎513局5582

市では毎週水曜日に犬・猫の引き取りを行っていますが、12月27日(水)は業務を休みます。(問い合わせ先：市環境保全課 ☎923局1111)

へいせい 18 ねんど ぱいすいせつびこうじせきこんぎじゅつしゃ
平成18年度排水設備工事責任技術者
 しんき こうしん とうろくしんせい うけつけ
《新規・更新》登録申請の受付

《新規》

登録資格

平成18年度福岡県下水道排水設備工事責任技術者試験合格者

福岡県下水道排水設備工事責任技術者試験の参加市町村において責任技術者として登録されている者

申請に必要なもの

登録申請書 ↓ 1部

住民票記載事項証明書または外国人登録原票記載事項証明書 ↓ 1部(6カ月以内に発行されたもので、コピーは不可)

写真 ↓ 2枚(申請前3カ月以内に撮影した上半身・脱帽したもので、縦4cm×横3cmのもの)

写真の裏面に氏名を記入すること
 平成18年度責任技術者試験の合格者は、合格証の写し ↓ 1部

他参加市町村に登録している者は、責任技術者証の写し ↓ 1部
 申請手数料 ↓ 1000円

《更新》

更新対象者

本市が交付した排水設備工事責任技術者証の有効期限が平成19年2月7日までの人

申請に必要なもの

更新申請書 ↓ 1部

住民票記載事項証明書または外国人登録原票記載事項証明書 ↓ 1部(6カ月以内に発行されたもので、コピーは不可)

写真 ↓ 2枚(申請前3カ月以内に撮影した上半身・脱帽したもので縦4cm×横3cmのもの)

写真の裏面に登録番号および氏名を記入すること。

既交付の責任技術者証の写し(表面のみ) ↓ 1部

申請手数料 ↓ 1000円

《新規・更新共通》

申請書配布・受付期間

1月5日(金)～1月17日(水) 9時～17時

土・日曜日、祝日を除く。

郵送による提出はできません。

申請書配布・受付場所

および問い合わせ先

上下水道部 業務課

給排水担当(JR二日市駅前)

☎923局7172

【問い合わせ先】 生涯学習課
☎918局3535 FAX923局0416

ちくしの文化講座

受講生募集



パソコン講座

《初めてさんシリーズ》

初めてさんのエクセル入門 午前・午後

基本的な表の作成や並べ替え、四則計算などを習います。家計簿や見積書の作成、年賀状の住所録管理にも役立ちますよ。



日程 2月1・2・6・7・8・9日(火水木金)
時間 午前：9時30分～12時30分(60歳以上対象)
午後：13時30分～16時30分
受講料 12,000円(+教材費2,000円程度)
対象・定員 文章入力ができる人・各20人

場所 生涯学習センター
3階パソコンルーム

料理講座

男の厨房⑤

和・洋・中をとりまぜた手軽に作れる家庭料理講座です。講師の実演を見てから自分たちの実習をするのでよくわかります。

日程 2月4・18日、3月4・18日(日)
時間 10時30分～13時30分
講師 木和幸子さん(料理研究家)

受講料 9,000円(4回分・材料費含む)
対象・定員 成人男性・24人

場所 生涯学習センター
2階調理室

●申し込み方法

ハガキに①講座名、②郵便番号、③住所、④氏名(ふりがな)、⑤年齢、⑥電話番号を記入して申し込みください。
複数申し込みする場合はハガキ1枚に1人1講座でお願いします。

●申し込み締め切り 1月19日(金)必着

※定員を超えた場合は抽選により決定します。
※受講者が5人未満の場合は、開講を取り止めることがあります。
※男の厨房⑤は継続者を優先します。

●申し込み・問い合わせ先

〒818-0057 市内二日市南1-9-3
生涯学習センター内ちくしの文化講座係
☎918局3535(代表)

施設名	住所・問い合わせ先
二日市 コミュニティセンター	二日市中央5-5-18 ☎920局5123
山口 コミュニティセンター	古賀196-1 ☎922局2551
御笠 コミュニティセンター	吉木2496-1 ☎922局2601
山家 コミュニティセンター	山家2850-1 ☎926局2809
筑紫南 コミュニティセンター	原田4-16-6 ☎919局8400
筑紫地区公民館 (筑紫多目的集会施設)	筑紫634-1 ☎926局2913

平成19年度に二日市、山口、御笠、山家、筑紫南の各コミュニティセンターおよび筑紫地区公民館(筑紫多目的集会施設)を年間を通して定期的に使用する団体・グループの使用受付を行います。
同時に使用団体の登録受付も行いますので、定期的に使用しない団体・グループであっても、平成19年度に使用予定がある場合は登録してください。

●対象 市内の社会教育関係団体・グループ(5人以上)
●使用期間 平成19年4月1日～平成20年3月31日
●申し込み受付期間 平成19年1月22日(月)～平成19年1月31日(水)
●申し込み方法 所定の申請書に必要事項を記入し、使用する施設の窓口に提出してください。

各コミュニティセンター・筑紫地区公民館
平成19年度年間使用受付のご案内



ちくしのししょうがいがくしゅう 筑紫野市生涯学習 ボランティアバンク

お正月といえば年賀状ですが、近年、絵手紙形式の年賀状も多く見うけられます。その絵手紙に関して、ボランティア派遣先からうれしい便りをいただきましたので、ご紹介します。

適応指導教室「つくし学級」は学校にいけない児童や生徒たちのための教室です。教室では毎年、筑紫野市生涯学習ボランティアバンクにお願いして調理、陶芸、竹とんぼ、絵手紙、押し絵などを指導してもらっています。

今年、県民文化祭で絵手紙を募集していたので、子どもたちに問いかけると消極的ではありませんでしたが一応応募するようになりました。そこで、早速ボランティアバンクに講師を要請しました。

『下手でいい。下手がいい。』講師の溝口敬子さんの巧みな指導に子どもたちは時間を忘れて作品作りに集中し、自分の思いを素直に絵に表現しながら個性豊かな作品を作りあげました。

応募した作品の多くが入選し、子どもたちにとっては大きな自信になったことと思います。



このコーナーの問い合わせ先
筑紫野市生涯学習ボランティアバンク事務局
☎918局3535(内線119)
受付時間 月～金曜日 9時30分～16時

第23回

ちくしちくしよせいだいがくこうえんかい 筑紫地区女性大学講演会 参加者募集

- テーマ 21世紀を生きる子どもたちとともに
《地域と家族がパワーアップ》
～主役はあなた～
- 日時 平成19年1月24日(水) 10時～12時
- 場所 春日市ふれあい文化センター 旧館
(サンホール) 春日市大谷6-24
- 講師 原口一夫さん(福岡教育事務所)
- 講演内容 「男女共同参画社会と地域活動」
- 対象・定員 市内在住・在勤の男女・50人
- 参加費 無料
- 申し込み締め切り 平成19年1月12日(金)
※託児申し込みも同じ
- 申し込み・問い合わせ先 生涯学習課
☎918局3535(内線111)

託児あり(有料・要申し込み)

- ・対象 6カ月～就学前
- ・定員 10人
- ・託児料 1人500円程度

主 催 筑紫地区女性大学実行委員会
後 援 筑紫地区社会教育振興協議会

ちくしみなみ 筑紫南コミュニティセンター主催

Book おはなし会情報

筑紫南コミュニティセンターでは、毎月定期的におはなし会ボランティアによる読み聞かせの会を図書室にて開催しています。絵本のやさしさや思いやりに触れに来ませんか?(参加費無料)

Book おはなし会「はらっぱ」 幼児・児童対象

絵本、紙芝居、パネルシアターなど。
折り紙の時間もあります。

- ☆日時・第1木曜日15時～ 30分程度
- ・第4土曜日14時～ 30分程度

Book 金のすず 幼児・児童対象

市民図書館でもおはなし会をしています。

- ☆日時・第3木曜日(0～2歳)14時30分～ 20分程度
- (3歳以上)15時～ 20分程度

Book おはなし「のんタン」 幼児対象

おかあさんと幼児のためのおはなし会です。
お昼寝の前にどうぞ!

- ☆日時・第3火曜日11時～ 15分程度

※予定が変更になることがあります。詳しくは筑紫南コミュニティセンターまで問い合わせください。

●場所 筑紫南コミュニティセンター

●問い合わせ先

筑紫南コミュニティセンター

☎919局8400



お誕生日の思い出に.....3歳まで

1月生まれ

このコーナーの申し込みは...
誕生月の3カ月前から受け付けます。
電話で申し込み順に定員22人まで受け
付けます。(先着順)
4月生まれの受付は1月10日(水)
8時30分からです。

【申し込みは秘書広報課まで】

いのうえゆきな
井上幸菜ちゃん 1歳
(1月7日生まれ)湯町



なっちゃん
の笑顔が
みんなを
幸せにし
てくれて
るよ、あ
りがと〜
♡1歳
誕生日お
めでとう

いでたあおい
出田蒼偉ちゃん 1歳
(1月27日生まれ)俗明院



大好きな
蒼ちゃん
♡貴方の
笑顔♡パ
パママの
幸せだよ
♡あつた
かい人にな
ってね♡

くわのめぐみ
桑野 恵ちゃん 1歳
(1月29日生まれ)針摺南



恵、誕生
日おめで
と〜♡い
つまでも
お兄ちゃん
と仲良く、
元気で優
しい人にな
ってね。

てらだこうたろう
寺田恒太郎ちゃん 1歳
(1月19日生まれ)阿志岐



1歳おめ
でと〜!!
元氣ハツ
ラツ走れ!
コウタロ
ー♡

おだありさ
小田有紗ちゃん 2歳
(1月24日生まれ)吉木



恥ずかし
がり屋で
甘えん坊
な有紗、
2歳おめ
でと〜!
毎日たく
さんの幸
せがあり
がと〜♡

おおばこうよう
大庭光陽ちゃん 2歳
(1月3日生まれ)紫



あなたの
寝顔と笑
顔に癒さ
れる毎日
だよ。光
陽くんた
くさんの♡
ありがと
う。

ながみぞあやの
永溝彩乃ちゃん 2歳
(1月21日生まれ)筑紫駅前通



彩乃♡2
歳のお誕
生日おめ
でと〜!
パパもマ
マも元氣
で優しい
彩乃が大
好きだよ♡

ひらのかえで
平野 楓ちゃん 2歳
(1月18日生まれ)石崎



♡おめで
と〜♡こ
れからも、
元氣で
のびのび
と育つて
ね♡いつ
もみんな
で見守っ
てるよ★

やすながたまえ
安永珠恵ちゃん 2歳
(1月6日生まれ)紫

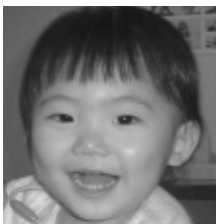

相撲が大
好きなた
まちゃん、
横綱目
指して頑
張れ!

あびる
阿比留さくらちゃん 3歳
(1月22日生まれ)俗明院



もう3歳
早いね!
心の優し
いひょう
きんでお
喋りなさ
くら、い
つも妹の
面倒あり
がと〜♡

ひえいだたくみ
日永田拓海ちゃん 3歳
(1月5日生まれ)筑紫駅前通



拓海くん
お誕生日
おめでと
う♡いつ
も元氣い
っぱいの
たくんで
いてね
パパ・マ
マより

3歳未満の子どもの初診料と
往診料が無料になりました。

今まで

乳幼児医療証を使って医療機関で受診した場
合、3歳未満でも保険診療医療費の初診料と往
診料が本人負担となっていました。

1月から

福岡県乳幼児医療の制度が改正され、3歳未
満の子どもの保険診療医療費の初診料と往診料
が無料になりました。

3歳の誕生日の翌月からは、今までどおり本
人負担となります。

問い合わせ先

市国保年金課 医療年金担当

☎923局1111

母子家庭の皆さんへ

福岡県母子福祉資金等

貸付説明会を開催します。

母子家庭に対して、児童が高校や大学に入
学、修学するための資金を貸し付ける制度の
説明会を開催し、申請書類などを配布します。
出席を希望する人は、1月18日(木)までに
子育て支援課へ申し込んでください。

日時 1月21日(日) 午前9時から

場所 筑紫野市役所 第5会議室

申し込み・問い合わせ先

子育て支援課 ☎923局1111



応急手当普及員講習会

応急手当普及員を養成し各事業所などにおいて応急手当の普及を図ることを目的とした講習会です。

日時 2月10日(土)・11日(日)・12日(休日)、9時～17時
3日間連続して受講してください
場所 筑紫野消防署第3庁舎(立明寺) 対象 事業所、自主防災組織、学校などの関係者で従業員などに応急手当の指導ができる人(筑紫野市または太宰府市民および両市内に通勤・通学している人) 定員 30人 受講料 3200円 講習終了後、試験合格者に応急手当普及員認定書を交付します 申し込み締切 2月3日(土)まで 申し込み方

法 筑紫野消防署にある申込書で氏名・住所・年齢・連絡先をお知らせください 申し込み・問い合わせ先 筑紫野消防署救急係 ☎924局5035

生涯スポーツ推進事業 ソフトテニス初心者教室

日時 1月25日(木)～3月29日(木)の毎週木曜日、11時～13時
場所 市農業者トレーニングセンター 対象 市内在住の女性、男性(60歳以上) 参加費 3500円 持参品 上履き ラケットは貸出可 申し込み・問い合わせ先 ソフトテニス連盟事務局(永尾) ☎923局8190



子どもフェスティバル ちくしの・企画募集

子どもフェスティバルちくしのにグループ、団体、個人で運営・企画に参加しませんか?

開催日 平成19年4月29日(祝)
場所 市総合保健福祉センターカミリーヤ 募集内容 子ども遊びや子育て支援につながる、イベント性がある企画や運営に関すること 募集締切 平成19年1月15日(月) 申し込み・問い合わせ先 子どもフェスティバルちくしの事務局(ちくしの子ども劇場) ☎FAX925局5630

県立久留米高等技術専門学校 体験入校会

体験科目 自動車整備科、メカトロニクス科、配管科、介護サイ

1月10日は「110番の日」です 急ぐほど正しくはっきり110番

110番は、「緊急を要する事件・事故の緊急通報電話」です。県内の110番は、すべて福岡市博多区の福岡県警察本部通信司令室で受理され、通報内容は直ちに同時進行で無線によって管轄の警察署やパトカーなどに司令されます。

110番受理は博多区の県警本部

110番した時は、必ず市町村名から答えてください!

携帯電話からの110番通報は

場所の特定が困難なため、地番、交差点名、バス停、著名な建物など目標物を確認し、自分の携帯電話番号をメモするか覚えて通報してください!

運転中の110番通報はやめましょう

必ず安全な場所に停車して通報しましょう!

FAXによる110番

聴覚などの障害者の緊急通報用として「FAX110番・632局0110」を設けています。利用する時は、内容を分かりやすく、あなたのFAX番号・住所・氏名を必ず記入して送信してください。

警察への相談事は

警察総合相談コーナー(県警察本部内) ☎9110 (641局9110)
筑紫野警察署 警察安全相談課 ☎929局0110

地域福祉・介護に関する

キャンペーン

日時 1月13日(土)、10時～15時
場所 太宰府市中央公民館 横露切公園 内容 認知症を知るシンポジウム、フリーマーケット、もちつき大会、福祉用具・健康機器展示など 参加費 無料 問い合わせ先 筑紫地区介護保険事業者連絡協議会事務局(梶原) 926局2811

母子家庭のための

パソコン講習会

ワード・エクセル・インターネットの基礎講習会です。
日時 3月6日(火)～9日(金)の4日間、9時30分～16時30分
場所 クローバープラザ(春日市) 定員 10人 受講料 テキスト代として3千円程度 申し込み方法、託児など詳しくは問い合わせください 問い合わせ先 福岡県母子寡婦福祉連合会 584局3931

有料広告

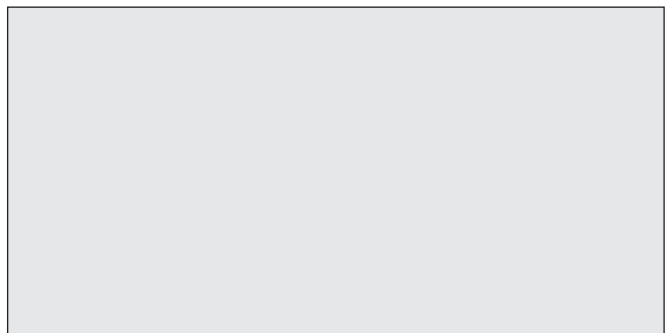
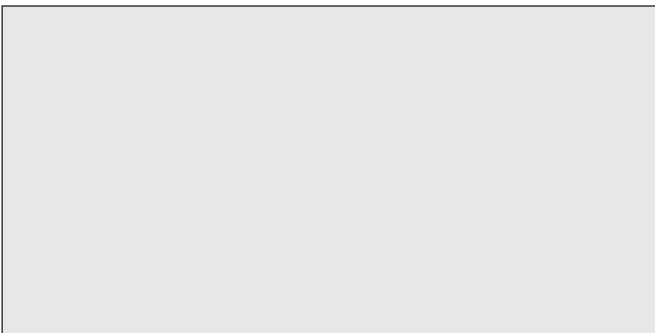

職業生活設計セミナー

40歳代からの職業生活や生活設計を考えるための情報や知識に関するセミナーです。

日時・内容 1月13日(土) 10時～12時「退職後の生活設計(実践編)」 13日(土)、13時～15時「年金の仕組みと受給のポイント」 18日(木)、14時～16時「年金受給者のための確定申告」 23日(火)、13時～15時「中高年のキャリア開発パート2」 場所 福岡高齢期雇用就業支援センター(福岡市博多区博多駅前3-25-1) 対象 概ね45歳以上の人 定員 各20人 受講料 無料 問い合わせ先 同センター 433局1068

定例人権相談所

日時 1月24日(水) 10時～12時 予約不要 場所 山家コミュニティセンター 近隣市町での開催は、1月4日(木)大野城市総合福祉センター、1月9日(火)春日市役所、1月11日(木)那珂川町勤労青少年ホーム、1月16日(火)太宰府市役所 相談担当 人権擁護委員 相談内容 いじめ・差別・虐待・近隣や家庭内のもめごとなどの人権問題 福岡法務局筑紫支局では、職員が毎日(土・日曜日、祝日除く)、人権擁護委員が月・水・金曜日に相談を受けています。 問い合わせ先 福岡法務局筑紫支局 922局2881



無料法律相談所

日時 1月18日(木) 13時～16時(1人30分程度) 場所 福岡法務局筑紫支局1階相談室 相談担当 日本司法支援センター派遣弁護士 相談受付 1月9日(火)、8時30分以降電話による予約制(先着6人) 資力基準を満たす方が対象のため、予約の際に収入などをお尋ねします。 申し込み・問い合わせ先 福岡法務局筑紫支局 922局2881

献血にご協力ください

献血は多くの人々を救うことができる身近なボランティアです。当日は、骨髄バンクドナー登録会も行います。

みなさんのご協力をお願いします。

日時 1月9日(火)の 9時30分～12時・13時～16時

会場 筑紫野市役所玄関前

対象(献血)

- 全血400ml 18歳～69歳
- 全血200ml 16歳～69歳

ただし、65歳以上の方は、60歳になって献血の経験がある人に限ります。

対象(ドナー登録)

- 骨髄提供の内容を十分に理解している人
- 18歳以上54歳以下で健康な人
- 体重が男性45kg以上、女性40kg以上の人

献血またはドナー登録をする人は、身分の証明できるもの(自動車運転免許証など)を持参してください。

問い合わせ先
カミーリヤ内健康推進課
920局8611

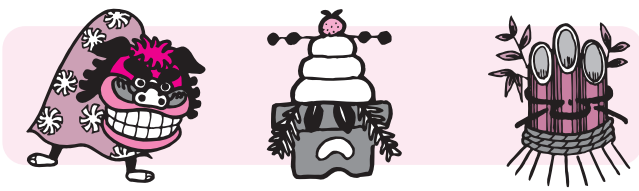

緊急漏水時の水道当番業者

日 時	業者名	電話番号
1月 1日	(株)カワキタ	923局2569
1月 2日	(株)三機産業	923局1414
1月 3日	(株)東筑設備工業	925局0106
1月 4日	(有)ムサシ工業	928局3867
1月 5日～1月 7日	(有)青木工業	925局8356
1月 8日～1月14日	潮管工設備(株)	922局8180
1月15日～1月21日	シージー設備(株)	925局7564

問い合わせ先 上下水道部施設課(☎923局7112)

有料広告

健康アドバイス日

健康づくりや育児について、保健師・栄養士・健康運動指導士が相談に応じます。

日時 毎週火曜日(祝日を除く) 9時～12時・13時～16時(第3火曜日は18時～20時も可) 栄養士による相談は午後のみ 場所 カミーリヤ 申し込み方法 電話またはFAXで予約 申し込み・問い合わせ先 市健康推進課 ☎920局8611 FAX926局6006

からだところの健康ダイヤル

市健康推進課では健康づくりや育児についての電話相談を受けています。気軽にお電話ください。

相談電話番号 ☎920局8611

育児相談

保健師・助産師・栄養士・歯科衛生士・保育士が子育てに関する相談に応じます。(計測のみも可。)

場所・日時 文化会館：1月15日(月) カミーリヤ：1月24日(水) 両日とも13時30分～14時30分 対象 就学前の子どもと保護者(予約不要) 持参品 母子健康手帳 問い合わせ先 市健康推進課 ☎920局8611

結婚相談

日時 毎月第1・3日曜日、10時～15時 場所 カミーリヤ 問い合わせ先 市社会福祉協議会 ☎920局8008

心配ごと相談

日時 毎週火曜日、10時～15時 場所 市福祉事務所相談室 問い合わせ先 市社会福祉協議会 ☎920局8008

高齢者法律相談

日時 毎月第2木曜日の13時30分～16時30分 場所 市役所第3別館介護保険課内相談室 相談員 県司法書士会指定の司法書士 申し込み方法 事前に電話で予約 申し込み・問い合わせ先 市介護保険課 ☎923局1111

乳幼児健康診査

【対象者には個人通知をします】

4カ月児・10カ月児・1歳6カ月児健康診査

受け方 健診票が届いたら、通知文に記載の小児科医院へ予約する。 持参品 母子健康手帳、健診票

1歳10カ月児親子歯科

日時 1月10日(水)、13時～14時 場所 カミーリヤ 持参品 母子健康手帳、使っている歯ブラシ

3歳児健康診査 受診は誕生日の翌月です。

日時 1月11日(木)、25日(木) 13時～14時 人数の都合で月2回に分けて開催 場所 カミーリヤ 持参品 母子健康手帳、健診票、尿

離乳食教室

対象者 生後2カ月～1歳まで離乳食を始める赤ちゃんとその家族 定員 25組 日時 2月9日(金)、10時～12時 場所 カミーリヤ2階和室 内容 離乳食の講話、試食 料金 1000円 申し込み方法 電話またはFAXで、教室名・日程・氏名・住所・電話番号・赤ちゃんの名前・生年月日をお知らせください。

献立の関係で、赤ちゃんに食物アレルギーがある場合、申し込み時にお知らせください。 受付開始 1月15日(月)、9時～ 持参品 母子健康手帳、筆記用具

申し込み・問い合わせ先
健康推進課 920局8611 FAX920局6006

1月の納税

市・県民税 4期

国民健康保険税 8期

介護保険料 8期

有料広告

「広報ちくしの」に広告を掲載しませんか？

市では、財政健全化計画に基づき、平成17年度から広報紙へ有料広告を掲載しています。

公共性を損なうもの、政治・宗教に関するもの、公序良俗に反するものなどは掲載できませんので、詳細については問い合わせください。

問い合わせ先 市秘書広報課 1923局1111

きゅうじつ とうばんい 診療時間は9時～17時(小児科は9時～23時)
休日の当番医 歯科は9時～16時

病院などの都合で変更されることがありますので、市役所
 または消防署で事前にお確かめください。

1月1日(月)

▷内	済生会二日市病院	湯町	9 2 3	局	1 5 5	1
▷外	済生会二日市病院	湯町	9 2 3	局	1 5 5	1
▷産	あまがせ医院	大野城市	5 7 2	局	5 5 0	3
▷小	福大筑紫病院	俗明院	9 2 1	局	1 0 1	1
▷歯	休日急患歯科診療所	春日市	5 7 1	局	0 1 1	8

1月2日(火)

▷内	良永医院	若江	9 2 6	局	2 9 0	3
▷外	秦病院	大野城市	5 0 1	局	1 1 1	1
▷産	まわたりクリニック	春日市	5 9 6	局	9 1 1	1
▷小	福岡徳洲会病院	春日市	5 7 3	局	6 6 2	2
▷歯	休日急患歯科診療所	春日市	5 7 1	局	0 1 1	8

1月3日(水)

▷内	福大筑紫病院	俗明院	9 2 1	局	1 0 1	1
▷外	福大筑紫病院	俗明院	9 2 1	局	1 0 1	1
▷産	城野クリニック	春日市	5 8 4	局	1 1 0	3
▷小	福大筑紫病院	俗明院	9 2 1	局	1 0 1	1
▷歯	休日急患歯科診療所	春日市	5 7 1	局	0 1 1	8

1月7日(日)

▷内	杉病院	二日市中央	9 2 3	局	6 6 6	6
▷外	西川整形外科医院	太宰府市	9 2 8	局	1 3 1	3
▷産	西尾産婦人科医院	紫	9 2 8	局	1 1 0	3
▷小	福岡徳洲会病院	春日市	5 7 3	局	6 6 2	2
▷歯	休日急患歯科診療所	春日市	5 7 1	局	0 1 1	8

1月8日(祝)

▷内	原病院	大野城市	5 8 1	局	1 6 3	1
▷外	かなえ整形外科	大野城市	5 8 3	局	3 3 1	3
▷産	牛島産婦人科医院	太宰府市	9 2 1	局	2 5 1	1
▷小	福大筑紫病院	俗明院	9 2 1	局	1 0 1	1
▷歯	休日急患歯科診療所	春日市	5 7 1	局	0 1 1	8

1月14日(日)

▷内	済生会二日市病院	湯町	9 2 3	局	1 5 5	1
▷外	済生会二日市病院	湯町	9 2 3	局	1 5 5	1
▷産	吉川クリニック	二日市北	9 1 8	局	8 5 2	2
▷小	福岡徳洲会病院	春日市	5 7 3	局	6 6 2	2
▷歯	休日急患歯科診療所	春日市	5 7 1	局	0 1 1	8

なお、内科と外科、小児科の平日夜間当番医については、
 消防署・市役所に問い合わせください。

市役所本庁	1 923局1111
上下水道部業務課料金担当	1 923局7111
上下水道部業務課給排水担当	1 923局7172
宝満環境センター	1 926局5300
筑慈苑(斎場)	1 926局1892
筑紫野警察署	1 929局0110
筑紫野消防署	1 924局5034

Information & ねんまつねんしやす 年末年始の休み

休業日	水	木	金	土	日	月	火	水	木	金
	27	28	29	30	31	1	2	3	4	5
市役所(出張所含む)										
☎923局1111										
筑紫地区公民館										
☎926局2913										
山口コミュニティセンター										
☎922局2551										
山家コミュニティセンター										
☎926局2809										
御笠コミュニティセンター										
☎922局2601										
二日市コミュニティセンター										
☎920局5123										
筑紫南コミュニティセンター										
☎919局8400										
生涯学習センター										
☎918局3535										
市民図書館										
☎928局4343										
歴史博物館										
☎922局1911										
五郎山古墳館										
☎927局3655										
勤労青少年ホーム										
☎925局4801										
農業者トレーニングセンター										
☎923局6290										
陸上競技場										
山家スポーツ公園										
☎926局6636										
総合公園										
☎929局0676										
総合公園運動広場										
☎929局0676										
竜岩自然の家										
☎921局3455										
総合保健福祉センターカミーヤ										
☎920局8000										
老人福祉センター										
歩行プール										
トレーニング健康測定室										
文化会館										
☎925局4321										
御前湯										
☎928局1126										
自転車保管所 (二日市・立明寺・原田)										

1月4日の閉館時間は17時です。
 1月4日の閉館時間は17時です。
 1月4日の閉館時間は17時です。

この広報は森林資源を守るため再生紙を使用しています。