

『ごみ収集』 『宝満環境センター』

『し尿収集』の休みについて

ごみの収集の休み
 8月13日(日)の夜の持ち出しから
 8月15日(火)の夜の持ち出しまで

宝満環境センターの休み
 8月13日(日)～8月15日(火)

し尿収集の休み
 8月12日(土)～8月16日(水)

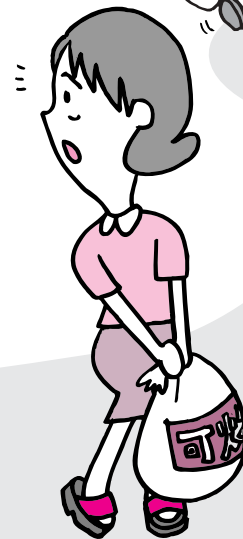
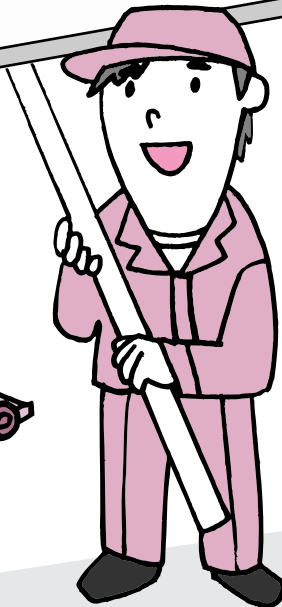
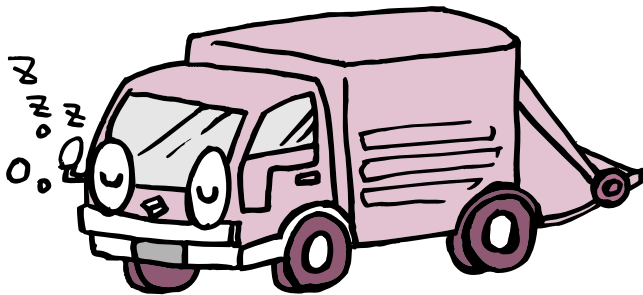

国保年金課からのお知らせ.....	2～3
環境問題標語・作文・絵画・募集.....	5
市民ふれあい農園借受者募集.....	7
生涯学習情報 もやい.....	14～15
お知らせコーナー.....	17～20

平成18年10月から
医療保険制度が変わります

平成18年10月から医療費の自己負担割合が変わります

平成18年8月から負担割合の判定基準が変わります

70歳以上の人や老人保健で医療を受ける人のうち、現在、所得に応じた医療費負担割合が2割の人(現役並みの所得がある一定以上所得者は、平成18年10月から、次のように変更されま

す。一定以上所得者(現役並みの所得がある一定以上所得者)

自己負担割合や高額療養費(高額医療費)の自己負担限度額は所得に応じて異なりますが、70歳以上の高齢受給者と老人保健で医療を受ける人の区分の判定方法が平成18年8月1日から一部変更されます。

- 平成18年9月30日まで
- ＝ 2割負担
- 平成18年10月1日から
- ＝ 3割負担

一般または低所得者の人は、1割負担のまま変更はありません。



判定基準

	判定基準													
	平成18年7月31日まで	平成18年8月1日から												
一般	一定以上所得者、低所得Ⅰ・Ⅱのいずれにもあてはまらない人													
一定以上所得者	<p>同じ世帯の高齢者(70歳以上の高齢受給者、老人保健で医療を受ける人)に住民税課税所得が145万円以上の人がいる人。</p> <p>ただし、同じ世帯の高齢者の収入の合計が次の基準に該当する場合は申請して認められると一般(1割負担)とすることができます。</p>													
	<table border="1"> <thead> <tr> <th>高齢者の人数</th> <th>収入基準額</th> </tr> </thead> <tbody> <tr> <td>1人の世帯</td> <td>484万円未満</td> </tr> <tr> <td>2人以上の世帯</td> <td>621万円未満</td> </tr> </tbody> </table>	高齢者の人数	収入基準額	1人の世帯	484万円未満	2人以上の世帯	621万円未満	<table border="1"> <thead> <tr> <th>高齢者の人数</th> <th>収入基準額</th> </tr> </thead> <tbody> <tr> <td>1人の世帯</td> <td>383万円未満</td> </tr> <tr> <td>2人以上の世帯</td> <td>520万円未満</td> </tr> </tbody> </table>	高齢者の人数	収入基準額	1人の世帯	383万円未満	2人以上の世帯	520万円未満
	高齢者の人数	収入基準額												
1人の世帯	484万円未満													
2人以上の世帯	621万円未満													
高齢者の人数	収入基準額													
1人の世帯	383万円未満													
2人以上の世帯	520万円未満													
低所得Ⅱ	同じ世帯の全員(70歳未満を含む)が住民税非課税の人													
低所得Ⅰ	同じ世帯の全員(70歳未満を含む)が住民税非課税の人で、その世帯の各人の所得が必要経費・控除を差し引いて0円になる人。													
	※年金所得は控除額を一律 65万円 として計算します。	※年金所得は控除額を一律 80万円 として計算します。												

国民健康保険高齢受給者の場合は次のようになります

同じ世帯の高齢者 = 同じ世帯の70歳以上の国民健康保険被保険者および老人保健で医療を受ける国民健康保険被保険者

同じ世帯の全員 = 同じ世帯の世帯主および国民健康保険被保険者全員

税制改正の影響を受ける人への経過措置があります(平成18年8月から2年間)

地方税法の改正により、医療保険制度の負担割合の判定も影響を受けています。このことにより、18年8月から2年間、医療費の自己負担の急激な増加を緩和するための経過措置が設けられています。

公的年金等控除の見直しおよび老年者控除の廃止に伴う経過措置

公的年金等控除の見直しおよび老年者控除の廃止により、新たに一定以上所得者と判定される人で、次のいずれかに該当する人については、高額療養費(高額医療費)の自己負担限度額を「一定以上所得者」ではなく、「一般」並みに据え置きます。

同じ世帯の高齢者(70歳以上)の高齢受給者、老人保健で医療を受ける人の住民税課税所得が145万円以下

上となったために一定以上(現役並み)所得者と判定されたが、その課税所得額が145万円以上、213万円未満の人(申請の必要なし)

一定以上(現役並み)所得者と判定されたが、同じ世帯の高齢者の前年収入額の合計が次の基準に該当する人(申請が必要です)

高齢者の人数	収入基準額
1人の世帯	383万円以上 484万円未満
2人以上の世帯	520万円以上 621万円未満

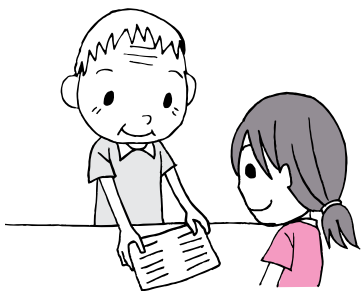

住民税非課税措置の廃止に伴う経過措置

老年者に係る住民税非課税措置の廃止により、世帯員のうち一部が課税者となり住民税課税世帯となったが、非課税のままの高齢者がいる場合は、申請するとその非課税の高齢者については医療費が高額になった場合の自己負担限度額および入院した場合の食事の標準負担額は「低所得」(老齢福祉年金受給者は「低所得」)の限度額を適用します。

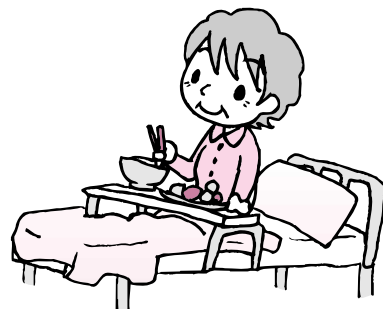

国民健康保険と老人保健からのお知らせ
高齢受給者証と老人保健法医療受給者証を更新します

平成18年8月1日からは平成17年中の所得で一部負担金の割合を判定しています。次の人には新しい受給者証を7月下旬に郵送しています。まだ届いていない人は、国保年金課まで問い合わせください。

- 国民健康保険高齢受給者証
- 国民健康保険に加入している70歳以上の人(老人保健で医療を受ける人を除く)全員
- 老人保健法医療受給者証
- 老人保健で医療を受ける人のうち8月から一部負担金の割合が変わる人
- 一定以上(現役並み)所得者の人

一定以上(現役並み)所得者の医療費の一部負担金の割合は平成18年9月30日までは「2割」ですが、平成18年10月1日から変更されるため、今回送付する高齢受給者証、老人保健医療受給者証には「3割(平成18年9月30日までは2割)」と記載されています。

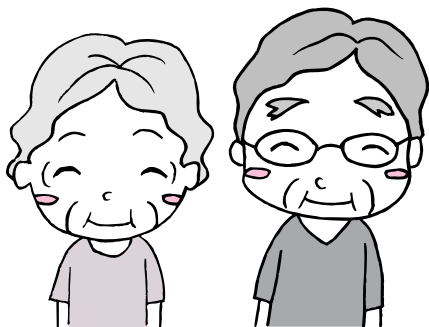

【問い合わせ先】

国民健康保険に関すること 国保年金課 国保担当
老人保健に関すること 国保年金課 医療年金担当

問い合わせ先で電話番号を掲載していない課・担当などは、市役所本庁(☎923局1111)をお願いします

川を汚さないために

「昔の川はきれいだっただ！」
「あの川ではいるいな魚やサワガニを採っていたのに！」
こんな思いはしたくないものです。
現在、いちばんの河川汚濁の原因になっているのは家庭から出る生活排水です。

水質汚濁の原因として、生活排水の占める割合は70%以上と言われています。

環境基準

環境基本法という法律により、健康の保護と生活環境の保全のうえで維持されることが望ましい目標として定められています。
市内河川のBODの環境基準は、岩本橋(宝満川・吉木)上流が2ppmその他は3ppmとなっています

市内の川の流れ ～ は、河川水質測定地点

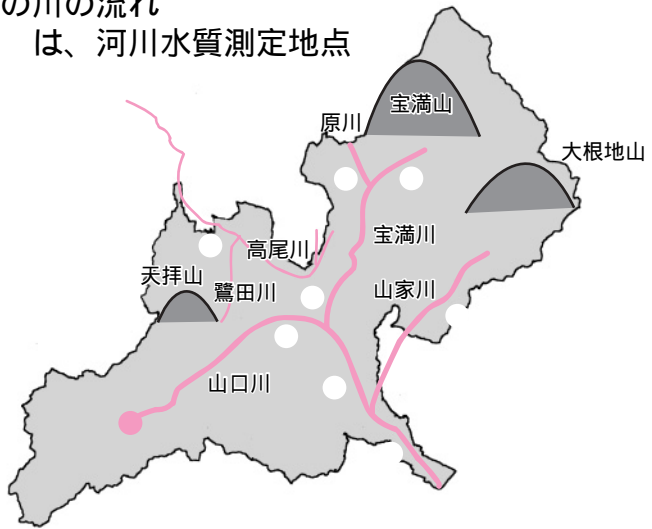

河川水質測定結果 (BOD) 平成15～17年度

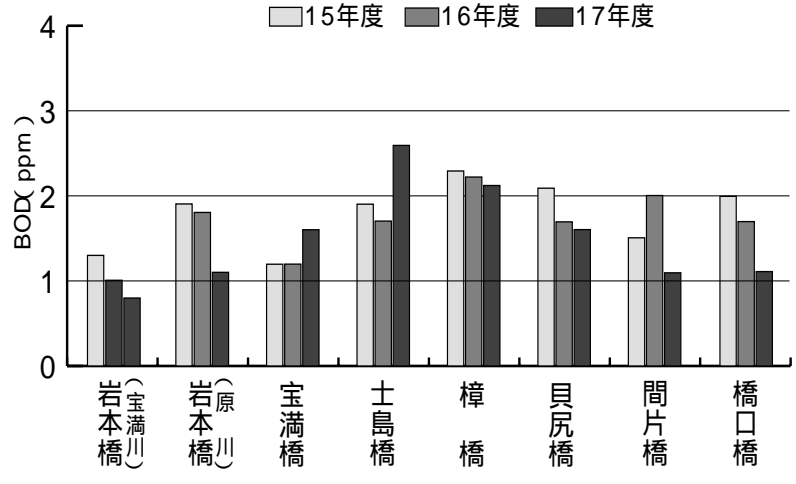

BODって何?
水の汚れぐあいをBOD (biochemical oxygen demand・生物化学的酸素要求量) で表します。
これは水の汚れをバクテリアが食べて分解するのに必要な酸素の量のことです。mg/Lやppmといった表し方があります。汚れが大きいとそれだけ酸素要求量が多くなるのでBODは大きな数字になり、逆にきれいな水はBODの値がそれだけ小さくなります。

汚れを出さない工夫のいろいろ

残り油をながしに捨てない!



食器の油や調味料は、布や紙でぬぐいとる!



ながしの洗剤は、薄めて使おう! たっぷり使わない!



調理くず、食べ残しは、こし網に取り、水を切ってごみへ!



食べ残し、飲み残しをしない!



シャンプー、リンスはほどほどに! 石けんを使おう!



問い合わせ先 環境保全課

環境問題標語・作文・絵画募集

市では、地域(地球)環境問題に関する標語、作文、絵画を募集します。

募集内容

標語、作文、絵画

テーマは日常の生活を通して地域(地球)環境問題に関し、訴えかける内容のもの。(こみの減量化、リサイクル、自然環境、地球温暖化など)

募集対象者

一般(標語のみ)

市内居住者および市内事業所に勤務する人
小学生

市内小学校に通学する児童(絵画は1年生～6年生まで、標語・作文は4年生以上)

応募方法

標語

特に形式は問いません。

作文

400字詰め原稿用紙2枚から3枚程度。

絵画

四つ切りサイズ(542mm×382mm)で応募してください。用紙の種類は問いません。

せん。

また、名札は市指定のものを使用してください。

小学生は学校を通じて応募してください。(学校名、クラス名、氏名を明記のこと)

募集期間

8月1日(火)～9月1日(金)

審査

筑紫野市環境問題標語等表彰審査員(市長・助役・教育長など)

表彰作品

ちくしの環境夢大賞

募集内容につき3人以内(賞状、図書券)

クリンタウン賞

募集内容につき5人以内(賞状、図書券)

佳作

募集内容につき若干名(賞状、図書券)

応募者には記念品を準備しています。

受賞者は市が開催する行事で記念品を添えて表彰します。

その他

応募作品の数に制限はありませんが、未発表で、今後発表予定がない作品に限ります。住所、氏名、電話番号を明記して応募してください。

応募作品は原則として返却しません。

応募作品の著作権は市に帰属し、環境問題の啓発活動などに利用します。



申し込み・問い合わせ先
〒818 8686 (住所記入不要)
市環境保全課

公共下水道(井戸水)使用者へのお知らせ

現在、公共下水道へ汚水を排出している世帯で井戸水を使用している世帯は、次のように認定した水量で下水道使用料を請求しています。変更などのある人は、確認のうえ申請してください。

普通家庭(二人以上の世帯)

- 井戸水のみ使用の世帯
↓ 1カ月につき 18³m³
 - 井戸水と水道水を併用使用の世帯
↓ 1カ月につき水道の使用水量 + 9³m³
- その他井戸メーター設置による請求

単身者家庭(一人世帯)

- 井戸水のみ使用の世帯
↓ 1カ月につき 9³m³
 - 井戸水と水道水を併用使用の世帯
↓ 1カ月につき水道の使用水量 + 5³m³
- ただし、単身者家庭の人は、汚水排出量減量認定申請書などの提出が必要です。
- また、転出・転入、井戸の新設・中止などは必ず連絡してください。詳しくは、問い合わせください。

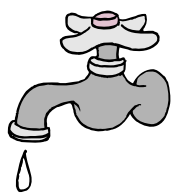

問い合わせ先
上下水道部 業務課料金担当
☎923局7111
月～金曜日の8時30分～17時
(土・日曜日、祝日を除く)

実践考古学講座

遺物の観察や実測や作業など考古学の手法を学びながら、旧石器時代から古墳時代までの技術の移り変わりを学習するとともに、それらの技術が成立した背景や社会の移り変わりを考える講座です。受講者が実際に行う遺物の観察や実測などの作業は、かなり細かい作業となりますが、興味、関心のある方はぜひ申し込んでください。

時間
毎回13時30分～15時30分
場所
歴史博物館
「ふるさと館ちくしの」

講師
市歴史博物館学芸担当職員
講座内容
下記の表のとおり。ただし、講座の進捗状況に併せて内容は変更します。

応募資格
市内に在住または勤務している人で、原則として毎回参加できる人。
定員
10人

応募者多数の場合は抽選
抽選となった場合、参加当選者におのみ、参加案内を8月20日までに八ガキで連絡します。
申し込み方法
八ガキに住所、氏名、電話番号を明記して申し込み。

申し込み締め切り
8月15日(火)必着
申し込み・問い合わせ先
〒818 0057

市内二日市南1 9 1
歴史博物館「ふるさと館ちくしの」
☎9222局1911
(月曜日休館)

回数	内容	時代	内容	日程
①	筑紫の事始	旧石器	旧石器時代の筑紫野・石器解説(実演含む)	9月5日(火)
②			石器実測・検討会	9月19日(火)
③	土器と弓矢の時代	縄文	縄文時代の暮らし	10月3日(火)
④			土器の実測・拓本実習	10月17日(火)
⑤	稲作が運んだもの	弥生	弥生時代の成り立ち・弥生土器の実測	11月14日(火)
⑥			弥生土器の実測	11月28日(火)
⑦	弥生社会の形成	弥生	弥生時代のクニとは。分布図作成	12月5日(火)
⑧			弥生時代の終焉	12月19日(火)
⑨	前方後円墳の時代	古墳	前方後円墳とは。分布図作成	1月9日(火)
⑩			小形祭祀時実測	1月23日(火)
⑪	技術革新	古墳	須恵器の導入	2月6日(火)
⑫			須恵器の実測	2月20日(火)
⑬	まとめ	古墳	現地見学	3月6日(火)
⑭			レポートの作成	3月20日(火)

戦没者・原爆死没者の慰霊と世界恒久平和祈念の黙とうを！
8月15日は「戦没者を追悼し平和を祈念する日」です。この日は、多くの戦没者・原爆死没者の追悼と平和を祈念することを目的に全国戦没者追悼式が開催され、正午を合図に1分間の黙とうが行われます。市民の皆さんもそれぞれの職場や家庭などで追悼と平和祈念の黙とうを捧げましょう。

また、広島市では8月6日午前8時15分、長崎市では8月9日午前11時2分に平和の鐘を合図に1分間の黙とうを捧げるとともに原爆死没者の慰霊式と平和祈念式を行っています。両市では、今年も平和を祈る輪を全国各地に広げるため、原爆が投下された時刻に黙とうを捧げられるよう、協力の呼びかけを行っています。

原爆写真展の開催
展示場所
市役所市民課ロビー
生涯学習センターロビー
展示期間
8月1日(火)～15日(火)
市役所は土・日曜日を除く
問い合わせ先 総務課

『よみ・かき・そろばん』展

歴史博物館・第3回収蔵資料展

江戸時代の教科書

江戸時代、筑紫野市には特色ある塾や寺子屋が開かれていたのをみなさんご存じですか？

今回の収蔵資料展では、歴史博物館に保管している江戸時代の珍しい教科書や資料を中心に公開します。江戸時代の人たちが「いったいどんな勉強をしていたのか」、夏休みのこの時期に家族でちよっとのぞきにきてみませんか？

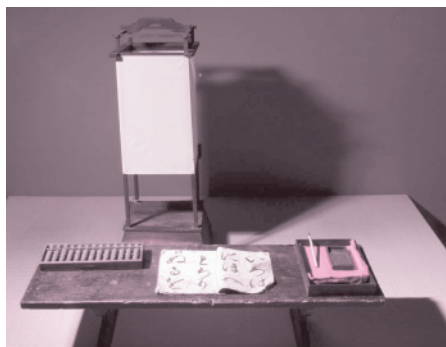

講演会

日時

8月20日(日)、13時30分

15時30分

演題

近代教育制度の曙

内容

江戸時代の教科書、原采蘋(はらさいひん)の塾、寺子屋資料、原田・山家を訪れた歴代オランダ商館長ティツィング、ブロムホフ、ケンペル、シーボルトの資料などのほか、初公開の資料多数

講師

近藤典一さん(筑紫野市博物館協議会会長・筑紫野市文化財保護審議会会長)

定員 先着100人

申し込み方法

電話で申し込んでください。

【申し込み・問い合わせ先】

歴史博物館(ふるさと館ちくしの)

☎922局1911

太陽の下、土と緑で健康生活

市民ふれあい農園 借受者募集

農業者以外の方が、野菜や花などを栽培して自然にふれあうとともに、農業に対する理解を深めることなどを目的として、農園の貸付を行います。

対象農園

紫、武蔵、立明寺、上古賀、杉塚、常松の計6カ所。(1カ所につき20~30区画程度)

対象者 市内居住者

貸付面積 1区画約10坪(33.3㎡程度)

貸付期間(予定)

平成18年10月1日~平成20年8月31日(23カ月)

使用料

1区画、上記の期間で8,050円(消費税含む)

申し込み方法

農政課窓口(市役所第5別館)で行い、電話での申し込みはできません。申し込みは1世帯から1人のみとし、2世帯以上が同居している場合でも1人とし、申し込み多数の場合は抽選とします。(抽選日などは申し込みの際にお知らせします)

申し込み期間

平成18年8月16日(水)~平成18年8月25日(金)の9時~16時 土・日曜日は除きます。

【申し込み・問い合わせ先】 農政課農政担当

善行を行っている

人や団体を推薦してください

市では、市表彰条例に基づき善行者を表彰します。

みなさんのまわりで、地域社会や人のために善行を行っている人や団体をご存じでしたらして推薦してください。

対象者

次のいずれかの内容に該当し、その善行が特に顕著な個人または団体

市の公益事業に尽力し、その善行が顕著である

市民の模範となる善行をし、衆人から認められている

その他にも要件があります。

提出書類

推薦書および関連資料(推薦書用紙は市総務課に準備しています)

選考

市被表彰者選考委員会で選考します

表彰式 11月2日(木)

推薦期限 8月31日(木)

【問い合わせ先】

総務課 総務担当

問い合わせ先で電話番号を掲載していない課・担当などは、市役所本庁(☎923局1111)をお願いします

その他の新刊

- 『「血液型」の世界地図』
能見俊賢/著(青春出版社)
- 『ガイドブック裁判員制度』
河津博史ほか/著(法学書院)
- 『木村祐一ベストレシピ』
木村祐一/著(ワニブックス)
- 『男のガーデニング入門』
柳生真吾/著(角川書店)
- 『浅田真央、15歳』
宇都宮直子/著(文藝春秋)
- 『心霊写真』
行川渉/著(角川書店)
- 『村上春樹論』
小森陽一/著(平凡社)
- 『まじょ子のすてきなおうじさま』
藤真知子/作(ポプラ社)
- 『たからもの』
ユリ・シュルヴィッツ/作(偕成社)



『美術空間散歩』

青野尚子・シラバラ タク著(エスクエア マガジン ジャパン)

今、館そのものがアートという美術館が注目されています。

前面ガラス張りの明るいロビーと、展示品だけが浮かび上がるほどの暗い展示室の「法隆寺宝物館」(東京)。柔らかな緑色の光に包まれた、幻想的なたたずまいの「熊野古道なかへち美術館」(和歌山)。天窓からの光で展示品にさまざまな表情を持たせる、地下に造られた「地中美術館」(香川)。そんなアートな美術館やスペースを紹介した1冊です。

残念ながら福岡の美術館は紹介されていませんが、今年の夏休みにはアートに触れる旅なんて、いかがでしょうか？



今月のオススメ新着本

い どう と しょ かん しや じゆん かい ひょう 移動図書館車巡回表

8月	時間	9:30~10:10	10:30~11:10	13:30~14:10	14:30~15:10	15:30~16:10
1(火)	15(火)	29(火)	大石 公民館	柚須原 公民館	ちくし台地 公民館分室	美しが丘北 公民館
2(水)	16(水)	30(水)	山家1区 公民館	山家2区 公民館	阿志岐 小学校	葉光ヶ丘 都集会
3(木)	17(木)	31(木)	公 限 公民館	光が丘 公民館	天拜坂 公民館	北杉塚 小学校
4(金)	18(金)		平等寺 公民館	むさしヶ丘 公民館	山家 小学校	岡隣保 下見センター
8(火)	22(火)		山家 コミュニティ	下見 公民館	京町 児童センター	桜台 筑紫小学校
9(水)	23(水)		馬市 公民館	西小田 公民館	吉木 小学校	みかさ台 点検整理
10(木)	24(木)		東吉木 公民館	宮の森 第2公園	美しが丘南 公民館	筑紫南 コミュニティ
11(金)	25(金)		上阿志岐西 公民館	牛島 公民館前	筑紫 出張所	筑紫 永岡 隣保館

8月の図書館休館日は、7・14・21・28・30日です。



ほしかてい
母子家庭のお母さんのための
パソコン講習会
こくしゅうかい

市内在住の母子家庭の母が、パソコン技術を習得することにより、就職を促進しようとすることを目的とした講習会です。

受講料 無料

テキスト代 2500円程度

託児室 有(無料)

申し込み方法

往復ハガキに、「住所、氏名、年齢、電話番号」を明記して申し込んでください。

また、託児希望の場合は、子どもの名前と年齢も明記してください。

申し込み締め切り

8月18日(金)必着

結果通知

8月25日(金)までに通知をします。

申し込み・問い合わせ先

〒818 8686 (住所記入不要)

子育て支援課 「パソコン講座」係

講習会の内容
パソコンの一般講習
(初級から応用編まで)
資格取得を対象とした講習ではありません。

児童扶養手当・特別児童扶養手当の

現況届・所得状況届を受け付けます

現在、児童扶養手当または特別児童扶養手当を受給中の方は、現況届または所得状況届を出さなければ、8月以降の手当が受給できなくなります。さらに、届けを出さないうまま2年後の12月11日を過ぎると、時効により受給権がなくなりますので注意してください。

受付期間 8月10日(月)～31日(木) 土・日曜日は除く
 持参品 詳しくは、現況届通知書(ハガキ)を郵送します
 ので、通知書をご覧ください。
 受付・問い合わせ先 子育て支援課

児童扶養手当制度とは

父母の離婚・父の死亡などによって、父と生計を同じくしていない児童について、手当てを支給する制度です。

児童扶養手当を受けられる人
 手当は、次のいずれかに該当する児童(18歳に達した以後の最初の3月31日までの間にある者、ただし障害児については20歳未満)を監護している母または母に変わってその児童を養育している人に支給されます。

ただし、母または養育者が国民年金、厚生年金、恩給などの公的年金給付を受けることができる時は受給できません。

【死亡】 父母が婚姻(事実婚を含む)を解消した児童
 【離婚】 父が死亡した児童で、母や児童が遺族年金等公的年金を受給することができないとき
 【死亡】 父が政令に定める程度の障害の状態(年金の障害等級1級程度)にある児童で公的年金の加算対象となっていない児童
 【父障害】 父の生死が明らかでない児童
 【生死不明】 父から1年以上遺棄されている児童
 【遺棄】

父が法令により引き続き1年以上拘禁されている児童

【拘禁】 母が婚姻によらないで懐胎した児童
 【未婚の女子】

手当の額(平成18年7月時点) 全部支給
 月額4万1720円
 一部支給
 月額9850円～4万1710円

0円まで所得に応じて細かく設定されています。
 支給対象児2人目は5000円加算・3人目以降は1人につき30000円加算。

所得(養育費の8割を含む)額により、全部支給、一部支給および支給停止があります。母である受給者に対する手当は、手当の支給が開始されてから5年または支給要件に該当した日から7年を経過した時には、平成20年4月以降、手当の一部は減額されるようになります。

父が法令により引き続き1年以上拘禁されている児童

特別児童扶養手当とは

精神または身体が障害の状態(政令で定める程度以上)にある20歳未満の児童について、児童

の福祉を図ることを目的として手当を支給する制度です。

特別児童扶養手当を受けられる人

精神または身体に政令で定める程度の障害を有する児童を監護している父か母または父母に代わって、その児童を養育している人に支給されます。

手当の額(平成18年7月時点) 1級(1人につき) 月額5万750円
 2級(1人につき) 月額3万3800円

手当額の改定について
 児童扶養手当と特別児童扶養手当の額については、物価の変動に応じて自動的に額を改定する「自動物価スライド制」がとられています。これにより、平成17年の消費者物価指数が前年比0.3%の下落となったことから、平成18年4月分以降の支給額が改定となっています。

入賞おめでとう!!

4月29日(祝)に開催された「日市温泉藤まつり」スケッチ大会の表彰式を6月24日(土)生涯学習センターで行いました。各部門ごとに表彰が行われ、全20人の子どもたちが表彰を受けましたので受賞者を発表します。(敬称略)

幼児の部

特賞 川路貴大
 実行委員会賞 井上学

佳作 大隈玲央奈、古賀秀菜、古門直樹、淵上菜、谷内友美、赤木美月

小学低学年の部

特賞 原百花
 実行委員会賞 甲斐田まな

佳作 緒方望姫、富安真由、井筒遼

小学高学年の部

特賞 藤原さくら
 実行委員会賞 渡邊倫子

佳作 木下夢華、淵上あかり、金子未来

中学生の部

特賞 藤原凜太郎
 実行委員会賞 谷内さやか

問い合わせ先 商工観光課

問い合わせ先で電話番号を掲載していない課・担当などは、市役所本庁(☎923局1111)にお願いします

基本健康診査・がん検診の申し込みを受け付けます

平成18年度健康カレンダー(平成18年3月末に全世帯に配布済み)でお知らせしました健康診査など(基本健康診査・がん検診・結核健康診断)を下記の日程で行います。9月以降に実施する健康診査などの申し込みを受け付けていますので、今年まだ受診していない方は、早めに申し込み込んでください。
先着順で受け付けていきますので、早めに申し込み込んでください!!

申し込み方法 健康カレンダーに同封した「申し込みハガキ」または「官製ハガキ」による申し込みのみです。電話・FAXでは受け付けません。また、受診日決定後の日程変更は再度ハガキでの申し込みが必要になります。

記入内容 住所 氏名(フリガナ) 生年月日 電話番号 希望の健診種類 第1希望日 第2希望日 第3希望日

詳しくは、健康カレンダーをご覧ください。健康カレンダーは市役所・生涯学習センター・各コミュニティセンターなどに設置しています。また、市公式ホームページでも公開しています。

申し込み・問い合わせ先

〒818-0013 市内岡田3 11 1
カミーリヤ内

健康推進課
☎920局8611

【下表内の詳細説明】

基本検診の料金は、39歳以下が3000円、40歳以上が1000円となります。
骨粗しょう症検診の対象年齢は20・30・40・45・50・55・60・65・70歳の女性。
平成17年度に受診していない40歳以上の女性。

65歳以上の基本健康診査については、9月・10月・11月に医療機関での受診となりますので、申し込みはできません。8月末に個人通知をします。

肝炎ウイルス検診が本年度で終了します

対象者 過去に肝炎ウイルス検査および治療を受けたことがない40～64歳の人
40～64歳のハイリスク者(ハイリスク者の詳細な基準は健康推進課に問い合わせください)
料金 500円
申し込み 必要ありません

注意 年齢はすべて平成19年4月1日現在の年齢です

受付時間は、いずれも9時～11時です。

乳がん検診は、触診とマンモグラフィ検査を合わせた検診のみとなります。

ヘモグロビンA1c検査、貧血検査、心電図検査、眼底検査は医師の判断で行っています。

月	日	曜	会場名	申し込みが必要					申し込み必要なし			予約締切日(必着)	
				胃がん	子宮がん	乳がん	骨粗しょう症	基本健診	結核健診	肺がん	大腸がん		
				料金	1000円	500円	1500円	1000円		無料	500円		
対象年齢(平成19年4月1日現在)				40歳以上	20歳以上			16～64歳	65歳以上	40歳以上			
9月	9日	土	パープルプラザ										8月15日
	10日	日	パープルプラザ										
	21日	木	カミーリヤ										
	23日	土	天拝小学校										
10月	14日	土	筑紫東小学校										9月15日
	16日	月	文化会館										
	23日	月	カミーリヤ(バス運休)										
	24日	火	カミーリヤ(女性の日)										
11月	18日	土	山家コミュニティセンター										10月16日
	22日	水	カミーリヤ										
	30日	木	文化会館										
12月	20日	水	カミーリヤ										11月15日
1月	21日	日	カミーリヤ										12月15日
2月	2日	金	カミーリヤ										1月22日

9月9・10日のパープルプラザの受け付けは、歴史博物館(ふるさと館ちくし)で行います。

元気はつらつ健康教室

～生活習慣病予防～
運動教室シリーズ～
参加者募集

健康診断の結果などで、血圧・コレステロール・血糖値などが高く、生活習慣病の心配がある人や肥満で減量が必要な人向けの教室です！
トレーニングルームを利用しながら、仲間と一緒に健康づくりのための運動を身につけましょう！！



日時
体力測定
8月24日(木)の13時～16時30分のうち1時間30分程度
運動
8月28日(月)～12月11日(月)の期間に、毎週月曜日10時～12時の時間で計12回行います。祝日、第3月曜日は除く。
場所
カミリーヤ2階
トレーニング健康測定室
対象
血圧、コレステロール、中性脂肪、体重・体脂肪などが気になる20歳以上の市内在住者
定員 25人
定員になり次第締め切ります。

内容

健康度測定(体力測定)、健康運動講座、室内運動機器を使用した運動、有酸素運動、個別相談など

健康度測定時には1年以内に受けた健康診断の結果を必ず持参してください。

参加料
健康度測定2000円

その他に1回参加することに350円

申し込み方法

8月1日(火)より受付開始

9時～17時に電話または直接来室して申し込んでください。

申し込み・問い合わせ先
カミリーヤ内

トレーニング健康測定室

☎920局8070

ちくしの福祉村ボランティアセミナー 参加者募集

健やかに子どもを育てるために「恵まれた自然をとおした食育の大切さ」や、「自然環境にやさしい生活」をテーマに講演会、調理実習、実演を3回シリーズで行います。

1回目

日時

9月6日(水)、10時～12時

会場

カミリーヤ視聴覚室

内容

子どもの食の安全についての講演会

テーマ

「自然の恵みを考えよう」

講師

鬼塚ユキ子さん(生活習慣予防指導士、米米くらぶ食育教室主宰)

2回目

日時

9月25日(月)、10時～12時

会場

カミリーヤ調理実習室

内容

楽しい食卓と食育(調理実習)

テーマ

「自然の恵みを

いただきまあ～す」

講師

鬼塚ユキ子さん

参加費

材料費500円。当日徴収します。

持ってくるもの

三角巾(バンダナ)、エプロン、食器用布巾、密閉容器

定員 30人

申し込み方法

8月28日(月)、8時30分から

電話による申し込みを受け付けます。先着順とし、定員になり次第締め切ります。

3回目

日時

10月6日(金)、10時～12時

会場

カミリーヤ多目的ホール

内容

生ごみから堆肥づくりの実習と実演

テーマ

「自然のものを

自然にかえそう」

講師

八尋幸隆さん(無農薬・有機栽培の実践農家)

・安武久美子さん(管理栄養士)

参加無料で(第2回を除く)、どなたでも参加できます。3回シリーズですが1回のみ参加もできます。近所の皆さん、友達と誘い合わせのうえ、気軽に参加してください。

各回とも手話通訳と託児があります。託児は各回とも定員20人です。開催日の1週間前までに申し込んでください。



問い合わせ先・申し込み先 生活福祉課地域福祉担当

問い合わせ先で電話番号を掲載していない課・担当などは、市役所本庁(☎923局1111)をお願いします

「再就職のためのサポートセミナー」

私にあつた働き方をさがす

「いまどきの情報を集めて、かしく働く情報満載」

「すぐに働きたいので最新の情報が欲しい!」、「いずれ働くつもりなので、どんな準備をしたらいい?」、「そろそろ仕事をしたい」と求人情報によく目を通すようになったあなた、「これ、よさそう!できるかも」といったんは思っても、「でもが・・」、「もし、だったら・・」と一歩前に進めない、その壁は何でしょう。子ども? 労働時間? 資格? 税金? 今回はあなたの「?」の一つ一つを明確していくための再就職支援セミナーを開催します。

働きかたで違ってくる社会保険と税金

日時 9月1日(金)、10時~12時

講師 野田佳洋子さん(社会保険労務士)

内容

- ・正社員・パート・派遣などの違い
- ・収入と税金の関係は?
- ・年金・社会保険はこつとなる
- ・年休・育児休業について

いまどきの就職事情

日時 9月21日(木)、9時30分~12時30分

講師

新開佳子さん(キャリアアドバイザー)

内容

- ・仕事探しと面接成功術
- ・夢をかなえるマネープラン
- ・自分に自信をもとう

家庭と仕事の両立のために

日時 9月22日(金)、9時30分~12時30分

講師

新開佳子さん(キャリアアドバイザー)

内容

- ・先輩から上手なやり方を教えてもらう
- ・家族も共に育つ働き方
- ・子育てに頼もしいサポーター

場所 生涯学習センター(は学習室6、は学習室5)

定員 再就職を希望する人・40人

申し込み方法

8月1日(火)の9時から電話またはFAXで申し込んでください。定員になり次第締め切ります。

託児(6カ月~就学前)を希望する場合は、申し込み時にお知らせください。

先着10人まで受けつけます。

受講料・託児料 無料

主催 県福岡労働福祉事務所

市男女共同参画推進課

申し込み・問い合わせ先

男女共同参画推進課

☎ 918局1311

FAX 923局0416

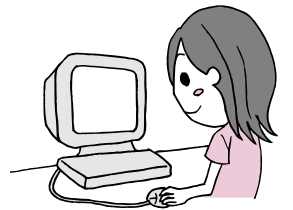

女性就労支援のためのパソコン教室

このパソコン教室は、市内在住の女性が就労に役立つパソコン技術を学ぶための教室です。

対象

筑紫野市在住の女性で、パソコンで簡単な文章が打てる人

パソコン技術の活用により、就労に役立つようとする人で全講座受講できる人

講座内容

ワードおよびエクセルによる実用的な機能の習得

インターネットおよびメールの活用

上記掲載の再就職のためのサポートセミナー「私にあつた働き方をさがす」への参加

日程・時間・場所

上記掲載の再就職のためのサポートセミナーの日程に加え

9月4日(月)~15日(金)、9時30分~12時(土・日曜日を除く)、生涯学習センターパソコンルーム

全日程・13日間

定員 20人

受講料 2000円

テキスト代 2500円
託児 有り(無料)
生後6カ月から就学前まで申し込み方法

氏名・年齢・住所・電話番号・職業応募の動機、働きたい理由、仕事をやめた理由、現在の求職活動状況などを明記して郵送封書またはFAXで申し込んでください。

また、託児を希望する場合は、子どもの名前と年齢も明記してください。
申し込み締め切り 8月15日(火)必着
8月25日(金)ごろまでに受講の可否をお知らせします。

その他
市で実施したパソコン関係の講習を既に受講した人は、応募できません。
希望者が多い場合は、第一に応募動機、第二に抽選により選考します。

申し込み・問い合わせ先
〒818 0057 市内二丁目南1 9 3

生涯学習センター内
男女共同参画推進課

☎ 918局1311
FAX 923局0416

けん どう ふく おか ひ た せん 県道福岡日田線

ひと ぼ こうくう かん せい び ほう じ おこな
～人にやさしい歩行空間整備として工事が行われます～

現在この路線では歩道が狭い箇所が多く、路肩も広いため歩行者や二輪車などと車との接触事故が後を絶たない状況にあります。
そのような状況を改善するために次のとおり現道の範囲内で歩道の拡幅や段差の解消を図る工事を実施しています。
本年度の工事については、六反交差点から鷺田川付近までを予定しています。
また、この工事は交通量が大変多い箇所であることから、車道部を夜間に、その他の比較的交通に影響が少ない部分を昼間に施工予定としています。地域住民の皆さんや付近を通行する皆さんには大変迷惑をかけるますが、工事に対処するご理解とご協力をお願いします。

標準断面図

(幅員は現地にバラツキがあるため平均的な数値です)

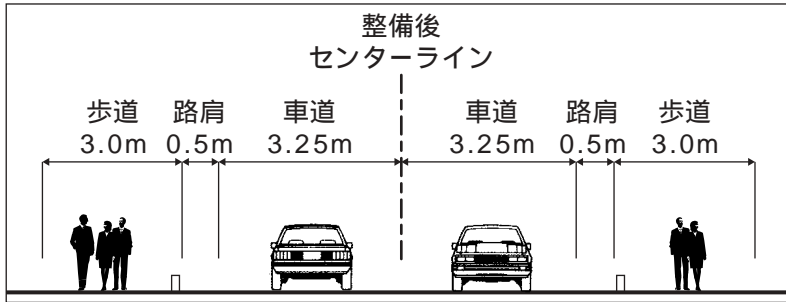

けん どう ふく おか ひ た せん きゅうこくどう 3 号 県道福岡日田線(旧国道3号)

人にやさしい歩行空間整備事業(歩道整備工事)計画区間 = 1,200m

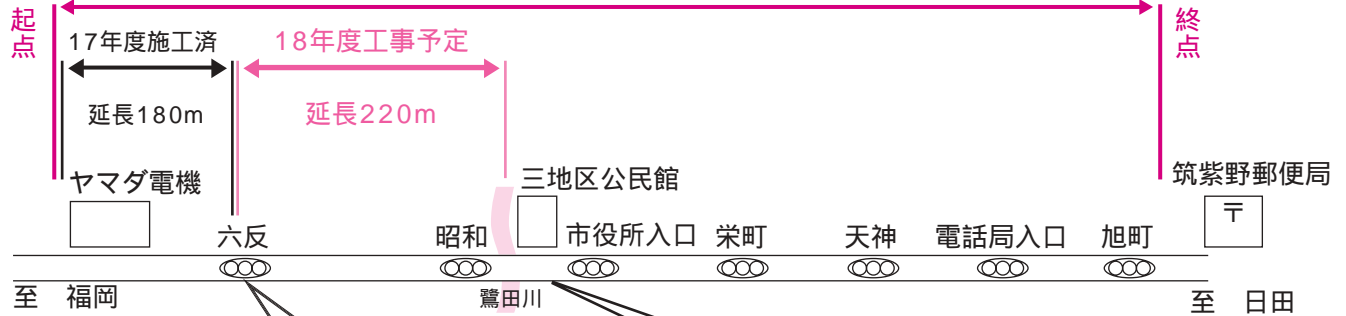

六反交差点付近



鷺田川付近

18年度工事予定区間

六反交差点付近から鷺田川付近までを予定(約220m)

事業区間

起点

筑紫野市二日市中央5丁目
(市境界、ヤマダ電機前)

終点

筑紫野市二日市中央1丁目
(旭町交差点付近)

計画区間

約1200m

事業期間

平成17年度から平成23年度を予定しています。

なお、本年度の工事期間などの詳細に関しては確定次第、チラシなどで関係する皆さんにお知らせする予定です。

【問い合わせ先】

県那珂土木事務所

道路課維持係

☎ 513局5565

市建設課

☎ 923局1111

問い合わせ先で電話番号を掲載していない課・担当などは、市役所本庁(☎923局1111)をお願いします

5th **Rock Festival** 参加者大募集 第5回ロックフェスティバル

【問い合わせ先】 生涯学習課
☎918局3535 FAX923局0416

生涯学習課では、青少年が自ら企画し、舞台から裏方まで自分たちで運営する“ROCK FESTIVAL”を開催しています。このイベントは、青少年同士の交流をとおして連帯感を高め、主体性や自主性の育成を目的にしています。今年度より青少年の絵画や写真などのパネル展示も募集します。ぜひ申し込んでください。



開催日 9月24日(日)
場所 生涯学習センター2階さんあいホールおよびホワイエ
参加対象 全員が20歳代までの生涯学習センター利用者および市内在住の青少年(個人・グループ)

募集内容
・ステージ(バンド、ダンス、歌、演劇など)
・パネル展示(絵画、写真、書道など)
・スタッフ(企画、ポスター・チラシ作成、写真撮影、司会、受付など)
申し込み締め切り 8月15日(火)
申し込み方法 電話で申し込み後、申し込み用紙を提出

申し込み・問い合わせ先 生涯学習課 青少年担当 ☎918局3535(内線110)

ちくしの文化講座 受講生募集

みんなでゆがいにクッキング

夏真っ盛り！
お手伝いをしたことがある子も料理を作ったことがない子もみんな集まれ～！みんなでおいしいごはんを作ろう。



日時 8月24日(木)
10時30分～13時30分
場所 生涯学習センター2階調理室
参加費 500円(材料費含む)
メニュー パスタ、スープ、デザートなど
対象・定員 小学4年～中学3年生・15人(先着順)
講師 「ちくしの文化講座」料理スタッフ
申し込み方法 8月7日(月) 午前9時より電話で受け付けます。
申し込み・問い合わせ先 生涯学習センター内「ちくしの文化講座」係
☎918局3535

日時 9月3・17日、10月1・15日(日)10時30分～13時30分
受講料 9000円(4回分・材料費含む)
対象・定員 成人男性・24人
講師 柿原佳代さん(クッキングスクール副校長)

料理講座
男の厨房③
おとこちゅうぼう

日時 8月17・18・24・25日(木・金)13時30分～16時30分
受講料 8000円+テキスト代(2000円)
対象・定員 文章入力ができる人・20人
場所 生涯学習センター1

申し込み締め切り 8月10日(木)
申し込み方法 料理講座8月25日(金)必着

場所 生涯学習センター
申し込み方法 ハガキに講座名、郵便番号、住所、氏名(ふりがな)、年齢、電話番号を記入して申し込みください。複数申し込みする場合はハガキ1枚に1人1講座でお願います。
※定員を超えた場合は抽選により決定します。「男の厨房」は継続希望者を優先します。

～出会い、ふれあい、学びあ～「ちくしの文化塾」いよいよスタート!

第1回目は政治・経済のエキスパートをお招きします。
日時: 第1回 8月26日(土) 13時開場 14時開演
講師: 菊池哲郎さん(新聞社取締役・前論説委員長)
テーマ: 「激動世界の中で日本はどうやって生き残るか」
受講料: 1講演1,000円 8月1日(火)より発売開始 4回通し券3,000円もありますのでご利用ください。
問い合わせ先: 生涯学習センター内「ちくしの文化塾」係
☎918局3535

菊池さんってどんな人?

テレビ、ラジオにも出演し、経済の動きをわかりやすく解説してくれるとの定評あり。「時代の常識のほとんどは間違っている。政府の政策も90%が正しくない」が自論。「日本はマクロ病に陥り、みんなが他人、お上頼りになっている。そこから脱出を」と熱く説く。



まな かがや まな かがや
学びで“ひと”が輝き、学びが“まち”を輝かせるちくしの

ちくしのししやうがいあくしゅうすいしんけいかく
「筑紫野市生涯学習推進計画」ができました

急激な変化を遂げつつある今日の社会にあつては、さまざまな「学び」を通して自らの生き方を豊かにしていくことがますます重要になっており、それに応えるための環境づくりが求められています。

このため、「学びでひとが輝き、学びがまちを輝かせるちくしの」をテーマに「筑紫野市生涯学習推進計画」を策定しました。今後はこの計画に基づき、市民と行政とのパートナーシップを深めながら生涯学習社会の構築に向け取り組んでいきます。

問い合わせ先 生涯学習本部事務局（生涯学習課）

☎918局3535

本計画策定にあたり、生涯学習推進計画審議会委員の皆さんをはじめ、市民意識調査において市民の皆さんから貴重な意見をいただきました。ありがとうございます。



【6つの施策の方針】

● **子どもの生きる力を育む環境づくり**

青少年の主体的な活動を育み支援していくことを通して、学校・家庭・地域の連携、さらには多世代の協働を促していきます。

● **生きがいと活力を高める環境づくり**

成人期・高齢期における学びを促し、そのための学習・社会参加の機会の充実を図っていきます。

● **わがまち意識を育てる環境づくり**

学習成果を生かした市民の豊かな交流と社会参加の高揚を図り、まちを愛する心を育てていきます。

● **学びの息吹と人間力を育てる環境づくり**

現代的課題をはじめとしたさまざまな学習機会の提供と充実を図っていきます。

● **学びを育て支える環境づくり**

市民のニーズに応じた施設の管理・運営とこれからの施設づくりのあり方を模索していきます。

● **学びの環境づくりを進めるしくみづくり**

市民との協働による生涯学習推進体制づくりを進めていきます。

豊かな生涯学習社会をめざすための基本目標

人々の活力と笑顔に満ちた地域社会の創造

市民と行政との協働で描く生涯学習社会

一人ひとりを尊重し豊かな心を育てる学習環境の創造

しょうがいあくしゅう
生涯学習ボランティアバンク

ボランティア室プチ講座(第1弾)

ぬのつく
布ぞうりを作る

しげんたいせつこふさいりよう
 ～資源を大切に！古布再利用！～



- **日時** 8月22日(火)
9月12日(火)
14～16時(両日とも)
- **場所** 生涯学習センター1階ボランティア室
- **参加費** 無料。材料は各自持参ください。
※各自準備する材料：木綿の布
幅7～8cm×長さ80～100cmを20本
- **定員** 両日とも各10人(先着順)
ボランティアに興味のある市民の人優先
- **申し込み方法** 8月1日(火)9時30分から受け付け
希望日をボランティアバンク事務局までお知らせください。(定員になり次第締め切ります)

さんかしゃぼしゅう
参加者募集!

なつやす
**夏休み・みんなおいで
 作って遊ぼうよ**

- **日時** 8月20日(日)10～12時
- **場所** 筑紫南コミュニティセンター
- **内容** 折り染め、紙飛行機、その他遊びコーナーもあるよ!
- **対象** 親子(小学生以上は子どもだけの参加もOK)
- **参加費** 無料
★申し込みは不要です。
当日おいでください。



申し込み・問い合わせ先
 筑紫野市生涯学習ボランティアバンク事務局
 ☎918局3535(内線119)

お誕生日
おめでとう!

お誕生日の思い出に.....3歳まで

8月生まれ

このコーナーの申し込みは...
誕生月の3カ月前から受け付けます。
電話で申し込み順に定員22人まで受け付けます。(先着順)
11月生まれのお子さんの受付は8月1日(火)、8時30分からです。

【申し込みは秘書広報課まで】

たなかこうる
田中空流ちゃん 1歳
(8月20日生まれ) 上古賀



1歳おめでとう
空流のピユアな笑顔にいつも癒され
ます♥カッコいい男
になってね

つるそうた
水流蒼太ちゃん 1歳
(8月11日生まれ) 針摺南



イタズラ大好きな蒼太
1歳のお誕生日おめでとう♥元気に
のびのびと育つてね

たかいらさき
高井良紗希ちゃん 1歳
(8月1日生まれ) 二日市北



いつも可愛い紗希
みゃんへ 1歳の誕生日おめでとう
明るく健やかに育
つてね

とがわりお
戸川莉音ちゃん 1歳
(8月13日生まれ) 美しが丘北



莉音♥1歳おめでとう!
あなたが我が家の宝物。これ
からもスクスク元
気に育つてね!

いのうえあいな
井上愛菜ちゃん 1歳
(8月28日生まれ) 吉木



お兄ちゃん達が大
好きな愛ちゃん♥
いつも世界一の笑
顔をありがとう♥
皆の大切な宝だよ

ひらかわちさと
平川千里ちゃん 1歳
(8月26日生まれ) 美しが丘北



1歳のお誕生日お
めでとう♥千里の
笑顔はみんなを幸
せにするよ!元氣
に育つてね

あきづきまるみ
秋月麻瑠美ちゃん 1歳
(8月1日生まれ) 原

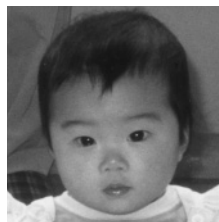

まるみちゃん1歳
おめでとう。お兄
ちゃん達と元気に
遊んでたくましく
育つてね。

むろふたば
室歩東ちゃん 2歳
(8月7日生まれ) 美しが丘南



4月には妹が誕生
してお姉ちゃんに
なったね いつもま
でも仲良く明るい
姉妹でいてね

たなかそうる
田中蒼流ちゃん 3歳
(8月10日生まれ) 上古賀



3歳おめでとう
僕が守ってあげる
!と言ってくれた
心優しい蒼流♥ア
ツい男になってね

はらだまお
原田麻央ちゃん 3歳
(8月27日生まれ) 古賀



いつもニコニコ笑
顔の麻央が大好き
です。もうすぐお
姉ちゃんになるね
おめでとう!

わきやまゆうき
脇山優貴ちゃん 3歳
(8月25日生まれ) 二日市北

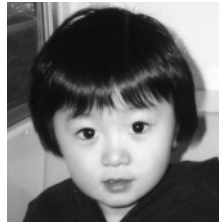

3歳のお誕生日おめ
でとう いつも元氣
一杯の優貴、心の優
しい人に育つて下さ
い。

家族教室・参加者募集

妊婦さんとその家族のための教室です。

日時 9月23日(祝) 13時~16時

場所 カミリーヤ2階

内容 助産師の話(妊娠中と産後の過ごし方、
出産や育児について) ベビー人形を使っての育
児体験 妊婦体験など

参加費 500円

定員 20組

持参品 母子健康手帳、筆記用具

申し込み方法 電話またはファックスで「氏名・年
齢・住所・電話番号・参加時の妊娠週数・出産予定
日・家族参加の有無」をお知らせください。

受付開始 8月10日(木)、9時

申し込み・問い合わせ先
カミリーヤ内健康推進課

☎9200局8611 FAX9266局6006

平成18年6月2日に予防接種法施行令など
が一部改正となり、麻しんと風しんの予防
接種が変更になりました

今まで、麻しん風しん混合ワクチンの接種のみだつ
たものが、「麻しん」、「風しん」単体のワクチンも
接種できるようになりました。対象年齢、接種回
数は、麻しん風しん混合ワクチンの接種と同じで
す。また、これまでに「麻しん」、「風しん」単体
のワクチンを接種したお子さんが、第2期におい
て混合ワクチンの接種ができるようになりました。
市が自らの責任で実施する、「行政措置接種」の対
象年齢を「満1歳から7歳6カ月まで」から「満
2歳から7歳6カ月まで」に変更しています。

詳しくは、かかりつけの医療機関または市健康推進
課に問い合わせください。

☎9200局8611 健康推進課



**筑紫野太宰府消防組合
職員(消防吏員)採用試験**

試験日 10月15日(日) 受付

期間・時間 8月14日(月)～9月8日(金)の8時30分～17時

土・日曜日は除く 職種・採用人員 消防職A(高校卒業程度)

昭和60年4月2日～平成元年4月1日に生まれた人・2人 消防

職B(大学卒業程度) 昭和57年4月2日～昭和60年4月1日に生まれた人・3人 受験できない人

人 日本国籍を有しない人 地方公務員法第16条に該当する

人 試験種目 教養試験、消防適性検査、体力検査 募集要領

配布先 筑紫野太宰府消防本部、筑紫野消防署、筑紫野消防署南出

張所、太宰府消防署、太宰府消防署東出張所 問い合わせ先 筑

紫野太宰府消防組合消防本部総務課総務企画係 ☎924局5417



精霊送りの供養祭

精霊送りによる川の汚れを防ぐため、次の会場で供養祭が行なわれます。お供え物を持って、お参りください。料金は無料です。

善光会館筑紫会場(杉塚) 日時 8月15日(火)、17時～21時

問い合わせ先 ☎921局4242 セレモニー筑紫(塔原)

日時 8月15日(火)、18時～20時30分 問い合わせ先 ☎9

25局4444

刃物研ぎ

日時 8月8日(火)、9日(水)、10時～15時 場所 8日は市

内岡田シルバー人材センター、9日は市内二日市西の同センター跡

地 料金 菜切り包丁300円より(歯こぼれ、さびなど別途料金)

問い合わせ先 同センター ☎919局7755



光が丘夏祭り子ども神輿

今年で11回目を迎える子ども神輿。獅子を先頭に二基の神輿が子どもたち

の元気な掛け声と共に町内を駆け抜けます。子どもたちの勇姿を皆さん

見に来てください。参加希望者も随時募集中!!

日時・コース 8月5日(土)・光が丘公民館(16時30分集合、17時出発)

↓ツグミ公園(17時20分)



主要地方道筑紫野古賀線(筑紫野市工区)開通のお知らせ

主要地方道筑紫野古賀線は、久留米筑紫野線と合わせて地域の骨格となる極めて重要な幹線道路です。筑紫野市工区においては、永岡交差点から上宝満橋交差点までの約2.8kmの道路整備を行い、平成18年7月31日に開通の運びとなりました。

これにより、筑紫野古賀線および久留米筑紫野線が全線開通することになりました。開通にあたり、地域住民の皆さんや付近を通行する皆さんの道路整備に対するご理解とご協力をいただきありがとうございました。

問い合わせ先 福岡県那珂土木事務所道路課建設係 ☎513局5567



筑紫野市長杯争奪ソフトボール大会

日時 8月27日(日)、9月3日(日)、予備日9月10日(日) 会場 御笠・筑紫グラウンドほか

参加資格 筑紫野市民または市内事業所勤務者で構成された一般

男子チーム(A・Bランク制) 代表者会議 参加チームの代表者は

8月19日(土)、19時から市生涯学習センターで行う会議に出席し

てください。申し込み・問い合わせ先 筑紫野市ソフトボール

協会・田代 ☎929局3213

有料広告

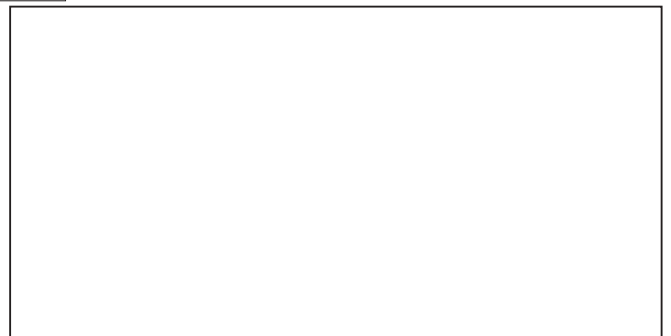

**甲種防火管理者
資格取得講習会**

店舗や病院など一定規模以上の
人員を収容する施設の防火・防災
の責任者を養成する講習会です。

日時 9月7日(木)・8日(金)
の9時~17時 場所 春日・大
野城・那珂川消防本部(春日市)
定員 先着30人 受講料(テキ
スト代含む) 5千円 申し込
み方法 8月7日(月)から筑紫野
消防署にある申込書で申し込み
申し込み・問い合わせ先 筑紫
野消防署 ☎924局5035

**第32回筑紫野市民
チャリティゴルフ大会**

日時 8月29日(火)、7時28分
スタート 場所 セントラル福
岡ゴルフ倶楽部 参加費 35
00円 プレー費 1万120
0円 申し込み締切 8月9日
(水)、17時 申し込み・問い合
わせ先 筑紫野市商工会青年部 ☎
9222局2361

CAD中級講座

CADはコンピュータで製図を
行うソフトです。

日時 8月30日(水)、9月1日
(金)・4日(月)・6日(水)・9日(金)
の13時30分~16時30分 場所
太宰府市商工会館 対象 CA
D初級程度の知識がある人・先着

20人 受講料 1万円(テキスト
代含む) 納入後の返金はできませ
ん 申し込み期間 8月1日(火)
~16日(水) 申し込み方法 電
話またはFAXで住所・氏名・電
話番号をお知らせください。
申し込み・問い合わせ先 筑紫地
区商工会職業訓練会 ☎581局3
557 FAX581局3558

**生涯スポーツ推進事業
初心者硬式テニス教室**

日程 9月27日から毎週水曜
日・計5回 時間 13時~15時
場所 農業者トレーニングセン
ターテニスコート 対象 初心
者の市民・先着20人 参加費
3500円 持参品 硬式ラケ
ット、シューズ、テニスができる
服装 申し込み方法 農業者ト
レーニングセンターまたは市テニ
ス協会に準備している申込書で申
し込み 申し込み締切 9月6
日(水) 申し込み・問い合わ
せ先 筑紫野市テニス協会 ☎923
局8190



**これから犬を飼う人のための
講習会と子犬の譲渡会**

講習会 日時 8月23日(水)、
13時30分~15時30分 対象・定

員 子犬の譲渡を希望する人、こ
れから犬を飼う予定の人・先着30
人 申し込み締切 8月18日(金)

子犬の譲渡会 日時 8月30
日(水)、13時30分~15時15分
対象・定員 前記の講習会に参加
した人・先着30人 内容 子犬
譲渡、子犬の飼育方法などの講義
申し込み締切 8月25日(金)

場所 どちらも那珂川町中央公
民館 申し込み方法 電話
申し込み・問い合わせ先 筑紫保
健福祉環境事務所衛生課生活衛生
係 ☎513局5582

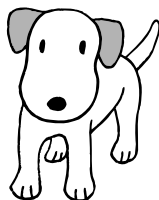

ハッピーマンマ

(女性を乳がんから守る会)

月に1回程度集まり、乳がんにつ
いての勉強や情報交換を行います。
不安はみんなで分け合い、ま
た元気をもらって頑張りましょう。

日時 8月19日(土)、11時~15
時 会場 カミリーヤ2階和室

指導者 大野真司さん(九州が
んセンター乳腺科部長) 会費
300円(軽食代) 対象 乳が
んにかかった事がある人・現在治
療中の人・乳がんに関心がある人
直接会場に来てください 問

い合わせ先 若松 ☎090)25
12局3258

**ひとりで悩まないで!
薬物依存家族教室**

シンナー、覚醒剤、大麻などを
使っている人が家族にいて「どの
ように接したらいいかわからな
い」「この悩みをだれかに話した
い」という人を対象とした教室で
す。この教室で薬物についての勉
強や同じ悩みを共有しながら一
緒に話し合っていきましょう。

日程 9月14・28日、10月
12・26日、11月9・30日の14時
~16時 場所 福岡県精神保
健福祉センター(春日市) 参加
費 無料 申し込み・問い合わ
せ先 同センター相談指導課 ☎5
82局7500

親子レクリエーション

人工呼吸や応急手当の仕方、防
災や災害について親子で体験学習
してみませんか? はしご消防車
体験もできますよ!!

日程 8月27日(日) 送迎バ
ス カミリーヤ 8時 市役所 8
時15分 見学先 福岡市防災
センター 対象 母子家庭の親
子 専婦の方も大歓迎 参加
費 1家族500円(昼食代)

申し込み締切 8月10日(木)
申し込み・問い合わせ先 筑紫野
市母子専婦福祉会(カミリーヤ売
店) ☎9277局2306(10時~17
時・月曜日休み)

有料広告

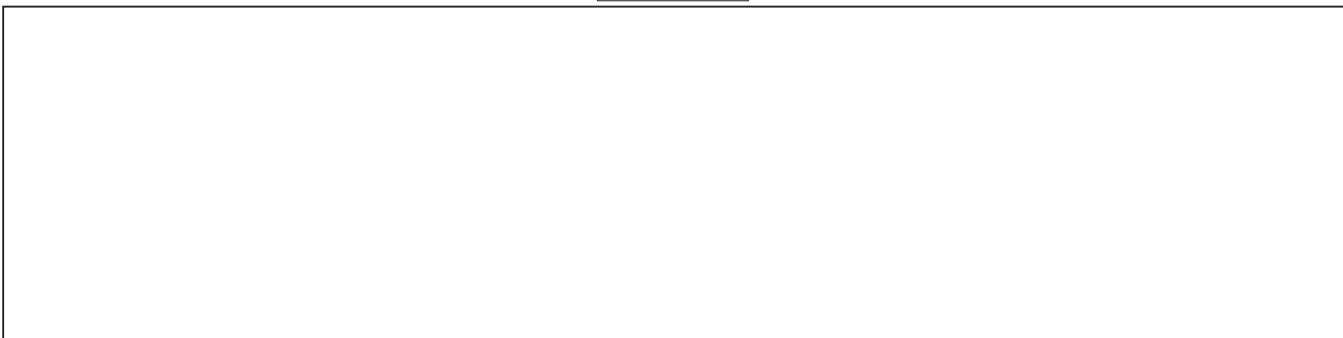

健康アドバイス日

健康づくりや育児について、保健師・栄養士・健康運動指導士が相談に応じます。
 日時 毎週火曜日(祝日を除く)9時~12時・13時~16時(第3火曜日は18時~20時也可) 栄養士による相談は午後のみ 場所 カミーリヤ
 申し込み方法 電話またはFAXで予約 申し込み・問い合わせ先 市健康推進課 ☎920局8611 FAX926局6006

からだところの健康ダイヤル

市健康推進課では健康づくりや育児についての電話相談を受けています。気軽にお電話ください。
 相談電話番号 ☎920局8611

育児相談

保健師・助産師・栄養士・歯科衛生士・保育士が子育てに関する相談に応じます。(計測のみも可。)
 場所・日時 文化会館 8月7日(月) カミーリヤ 8月23日(水)、両日とも13時30分~14時30分 対象 就学前の子どもと保護者(予約不要)
 持参品 母子健康手帳 問い合わせ先 市健康推進課 ☎920局8611

結婚相談

日時 毎月第1・3日曜日、10時~15時 場所 カミーリヤ 問い合わせ先 市社会福祉協議会 ☎920局8008

心配ごと相談

日時 毎週火曜日、10時~15時 場所 市福祉事務所相談室 問い合わせ先 市社会福祉協議会 ☎920局8008

高齢者法律相談

日時 8月10日(木)、13時30分~16時30分 場所 市役所第3別館介護保険課内相談室 相談員 県司法書士会指定の司法書士 申し込み方法 事前に電話で予約 申し込み・問い合わせ先 市介護保険課 ☎923局1111

くらっと
リサイクル
 さがしています
 習字道具・画材セット・手芸セットなど 老人ホームで使用します 引き取りに行きます
 稲光(博多区立花寺) ☎937局5600(10時以降)

福祉の職場合同就職面談会
 日時 8月4日(金)、10時30分~16時 場所 クローバープラザ(春日市) 参加対象、参加方法など詳細は問い合わせください
 問い合わせ先 県社会福祉協議会 ☎584局3310

サークル
 会費など詳しくは各サークルに直接問い合わせください。

手作りじゅうたん
 デザインもサイズも思いのまま!世界に一つしかないじゅうたんに自分で作ってみませんか?
 日時 毎月第1・3月曜日、13時~15時 場所 二日市コミュニティセンター 問い合わせ先 小宮 ☎(090)7296局8472

福岡キャベツの会
 毎月、福祉施設や老人ホームで演芸を通してボランティア活動を

そつだん(無料)
 行っています。腹話術ができる方を募集しています!!
 問い合わせ先 浜崎 ☎(090)6299局1200

定例人権相談所
 日時 8月23日(水)、10時~15時 予約不要 場所 筑紫野市役所第3・4会議室 近隣市町での開催は、8月1日(火)春日市役所、8月3日(木)大野城市総合福祉センター 相談担当 人権擁護委員 相談内容 いじめ・差別・虐待・近隣や家庭内のもめごとなどの人権問題 福岡

無料法律相談所
 日時 8月17日(木)、13時~16時(1人30分程度) 場所 福岡法務局筑紫支局1階相談室 相談担当 財団法人法律扶助協会派遣弁護士 相談受付 8月8日(火)、8時30分以降電話による予約制(先着6人) 資力基準を満たす方が対象のため、予約の際に収入などをお尋ねします。申し込み・問い合わせ先 福岡法務局筑紫支局 ☎922局2881

有料広告

きゅうじつ とうばんい
休日の当番医 診療時間:内・外・産 = 9時～17時、
 小 = 9時～23時、歯 = 9時～16時
 病院などの都合で変更されることがありますので、市役所または消防署で事前にお確かめください。

8月6日(日)			
▷内	島松内科医院	二日市中央	9 2 2 局 2 0 5 2
▷外	渡辺整形外科クリニック	太宰府市	9 2 9 局 5 3 5 3
▷産	まなべ産婦人科医院	大野城市	5 7 1 局 4 3 0 7
▷小	福岡徳洲会病院	春日市	5 7 3 局 6 6 2 2
▷歯	休日急患歯科診療所	春日市	5 7 1 局 0 1 1 8
8月13日(日)			
▷内	済生会二日市病院	湯町	9 2 3 局 1 5 5 1
▷外	済生会二日市病院	湯町	9 2 3 局 1 5 5 1
▷産	吉川クリニック	二日市北	9 1 8 局 8 5 2 2
▷小	福岡徳洲会病院	春日市	5 7 3 局 6 6 2 2
▷歯	休日急患歯科診療所	春日市	5 7 1 局 0 1 1 8
8月14日(月)			
▷内	丸山病院	太宰府市	9 2 2 局 9 0 0 1
▷外	諸岡整形外科病院	那珂川町	9 5 2 局 8 8 8 8
▷産	永川産婦人科医院	紫	9 2 2 局 3 1 6 4
▷小	福大筑紫病院	俗明院	9 2 1 局 1 0 1 1
▷歯	休日急患歯科診療所	春日市	5 7 1 局 0 1 1 8
8月15日(火)			
▷内	原病院	大野城市	5 8 1 局 1 6 3 1
▷外	福岡徳洲会病院	春日市	5 7 3 局 6 6 2 2
▷産	早瀬川医院	二日市中央	9 2 4 局 3 5 3 1
▷小	福岡徳洲会病院	春日市	5 7 3 局 6 6 2 2
▷歯	休日急患歯科診療所	春日市	5 7 1 局 0 1 1 8

なお、内科と外科、小児科の平日夜間当番医については消防署・市役所に問い合わせください。

Information

市役所 ☎923局1111

上下水道部業務課料金担当	☎923局7111
上下水道部業務課給排水担当	☎923局7172
山口出張所(山口コミュニティセンター)	☎922局2551
筑紫出張所(筑紫地区公民館)	☎926局2913
山家出張所(山家コミュニティセンター)	☎926局2809
御笠出張所(御笠コミュニティセンター)	☎922局2601
二日市コミュニティセンター	☎920局5123
筑紫南コミュニティセンター	☎919局8400
生涯学習センター	☎918局3535
市民図書館	☎928局4343
歴史博物館「ふるさと館ちくしの」	☎922局1911
五郎山古墳館	☎927局3655
解放センター	☎926局4136
総合保健福祉センター「カミーリヤ」	☎920局8000
竜岩自然の家	☎921局3455
文化会館	☎925局4321
勤労青少年ホーム	☎925局4801
農業者トレーニングセンター	☎923局6290
山家スポーツ公園	☎926局6636
宝満環境センター	☎926局5300
筑慈苑(斎場)	☎926局1892
社会福祉協議会	☎920局8008
シルバー人材センター	☎919局7755
筑紫野警察署	☎929局0110
筑紫野消防署	☎924局5034

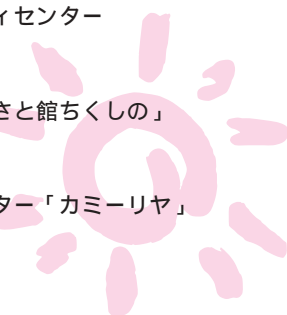

この広報は森林資源を守るため再生紙を使用しています。

発行/筑紫野市 〒818-8686 福岡県筑紫野市二日市西1-1-1 ☎(092)923局1111 FAX(092)923局5391
 編集/総合政策部秘書広報課 印刷/九州チューエツ株式会社

乳幼児健康診査

【対象者には個人通知をします】

4カ月児・10カ月児・1歳6カ月児健康診査

受け方 健診票が届いたら、通知文に記載の小児科医院へ予約する。 持参品 母子健康手帳、健診票

1歳10カ月児親子歯科

日時 8月9日(水)、13時～14時 場所 カミーリヤ 持参品 母子健康手帳、使っている歯ブラシ

3歳児健康診査 受診は誕生日の翌月です。

日時 8月10日(木)、17日(木) 13時～14時 人数の都合で月2回に分けて開催 場所 カミーリヤ 持参品 母子健康手帳、健診票、尿

離乳食教室

対象者 生後2カ月～1歳まで離乳食を始める赤ちゃんとその家族 定員 25組 日時 9月8日(金)、10時～12時 場所 カミーリヤ2階和室 内容 離乳食の講話、試食 料金 100円 申し込み方法 電話またはFAXで、教室名・日程・氏名・住所・電話番号・赤ちゃんの名前・生年月日をお知らせください。

献立の関係で、赤ちゃんに食物アレルギーがある場合、申し込み時にお知らせください。 受付開始 8月15日(火)、9時～ 持参品 母子健康手帳、筆記用具

申し込み・問い合わせ先

健康推進課 ☎920局8611 FAX920局6006

緊急漏水時の水道当番業者

水道当番業者

日 時	業者名	電話番号
7月31日～8月6日	(株)筑紫商会	9 2 1 局 1 1 5 5
8月7日～8月13日	(株)マルミ	9 2 5 局 3 5 7 6
8月14日～8月20日	(有)青木工業	9 2 5 局 8 3 5 6

問い合わせ先 上下水道部施設課(☎923局7112)

市の人口・世帯数

6月末日現在

人口	98,104(+68人)
世帯数	37,334(+47世帯)
男性	47,152
女性	50,952
()内は前月比	

水源情報(7月10日現在)

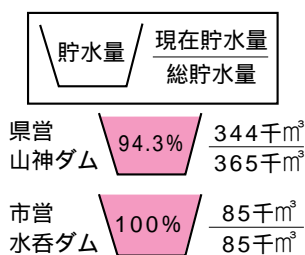

8月の納税

市・県民税 2期
 国民健康保険税 3期
 介護保険料 3期

6月の交通事故

▷発生件数	74件
▷累計	456件(+84)
▷死者数	0人
▷累計	1人(±0)
▷傷者数	86人
▷累計	518人(+60)
▷物件事故	223件
▷累計	1270件(+53)
()は前年比、累計は1月から	