

へいせい ねん せいじんしき  
平成19年 成人式

じっこうい いん ぼしゅう  
「実行委員」・「ボランティアスタッフ」募集!

筑紫野市では、平成19年1月8日(祝)に開催する成人式の企画運営を行う「実行委員」と式当日の運営サポートを行う「ボランティアスタッフ」を募集します!!



【 実行委員 】

募集人数 15人程度

応募資格

平成19年成人式対象者(昭和61年4月2日から昭和62年4月1日生れの人)で、8月から実施予定の実行委員会およびリハーサル・式当日に出席し、式の企画運営に責任を持って参加できる人。

申し込み締め切り：7月31日(月)



【 新成人受付および会場整理係 】

募集人数 20人程度

応募資格

中学生以上25歳までの人で、リハーサルおよび成人式当日に参加できる人。

役割によっては、別途事前打ち合わせをお願いする場合があります。

当日は、式終了後の後片付けまでお願いいたしますので、解散は13時ごろの予定です。

申し込み締め切り：11月6日(月)

平成18年度筑紫野市職員採用試験案内... 3  
平成17年度分の「市長へのたより」の概要を紹介します... 6~7  
消費者情報コーナー..... 11  
生涯学習情報 もやい..... 12~13  
お知らせコーナー..... 14~18

申し込み方法

生涯学習課青少年担当へ電話か電子メールで住所、氏名、電話番号、学生の人は学校名・学年を連絡してください。

申し込み・問い合わせ先

生涯学習課 青少年担当

☎ 9 1 8 局 3 5 3 5 (内線 1 0 9 ・ 1 1 0)

電子メール：k-gakushuu@city.chikushino.fukuoka.jp

# うし湯まつり

御前湯では、毎年土用の丑の日に「うし湯まつり」を開催しています。  
今年は、プロによる歌謡ショー、お笑いものまねショー、中国アクロバットショーのほか、カラオケ大会や地元サークルによる日舞などの催し物が開催されます。

日時

7月23日(日)、9時45分～(9時開館)

当日は、入湯料(200円)のみで2階まで利用できます。



歌謡ショー  
加納歌佳



お笑いものまねショー  
北海太郎



中国アクロバットショー  
許建軍(シュージンケン)

【問い合わせ先】 福祉センター「御前湯」 ☎928局1126

## りょうほじょけん こうふ プール利用補助券を交付します

交付期間

7月21日(金)～8月31日(木)、9時～17時  
ただし、土・日曜日、休館日を除く

交付対象 筑紫野市民

利用補助券対象プール

筑紫野アスレチッククラブ「ウインズ」  
(二日市小学校前・二日市西2-1-15)  
☎923局1700

利用期間

7月21日(金)～8月31日(木)  
ウインズの休館日は除く

利用補助券を利用した料金

高校生以上 650円  
中学生以下 100円

プール利用補助券交付場所

教育委員会(教務課)、勤労青少年ホーム(スポーツ振興課)、生涯学習センター、筑紫地区公民館、山家コミュニティセンター、山口コミュニティセンター、御笠コミュニティセンター、二日市コミュニティセンター、筑紫南コミュニティセンター

問い合わせ先

勤労青少年ホーム内  
スポーツ振興課 ☎925局4801



# 平成18年度 筑紫野市職員採用試験案内

第1次試験日 9月17日(日)  
 願書受付期間 7月31日(月)～8月17日(木)  
 願書受付時間 8時30分～17時  
 ただし、土・日曜日は除きます。

試験日時 9月17日(日)

一般事務A・B  
 9時30分～14時  
 保育士  
 9時30分～15時50分

試験場所

第一経済大学  
 (太宰府市五条3 11 25)

試験区分および採用予定人数

一般事務A(大学卒程度)  
 ↓6人  
 一般事務B(高校卒程度)  
 ↓1人  
 保育士(短大卒程度)  
 ↓2人

受験資格

一般事務A  
 ・昭和55年4月2日から昭和60

よび口頭による面接試験に対応できる人は昭和57年4月2日から平成元年4月1日までに生まれた人(ただし、4年制大学の卒業者および卒業見込みの人は除く)

昭和55年4月2日以降に生まれた人で、保育士資格を有する人または平成19年3月31日までに保育士資格取得見込みの人

受験できない人

地方公務員法第16条に該当する人

試験種目(第1次試験)

一般事務A・B  
 教養試験・事務適性検査・職場対人適応性検査  
 保育士  
 教養試験・職場対人適応性検査・専門試験

第2次試験は11月上旬予定

郵送による申込書の請求

申込書を郵送で希望する人は封筒の表に「申込書請求」と朱書きし、140円切手を張ったあて先明記の返信用封筒(A4版以上のサイズ)を同封して行政管理課に請求してください。

申込書の提出

上記受付期間内に「筑紫野市職員採用試験申込書」に必要事項を記入し、所定の箇所に写真および50円切手を張り付けて、行政管理課に提出してください。

郵送による提出の場合は、封筒の表に「試験申込」と朱書きしてください。ただし、郵送の場合は受付期間内に到着し、書類が完備しているものに限り受け付けます。

また、一般事務を受験する人で、身体障害者手帳の交付を受けている人は、写しを申込書に添付してください。

合格者の発表

第1次試験  
 10月中旬に市役所前掲示板などに受験番号を掲示および合格者に通知  
 第2次試験  
 11月下旬に市役所前掲示板などに受験番号を掲示および受験者に通知

次のいずれかに該当する外国籍の人も受験できません。

- ・永住者
- ・特別永住者
- ・なお、任用に際しては制限があります。

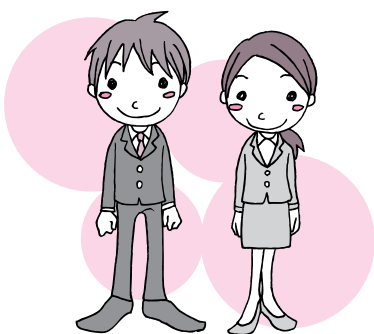

【申し込み・問い合わせ先】

〒818 8686 (住所記入不要)

総合政策部 行政管理課 人事担当

問い合わせ先で電話番号を掲載していない課・担当などは、市役所本庁(☎923局1111)をお願いします

# 今日から始めよう！ 夏の省エネ実践講座

2010年までの日本のCO2排出総量推計  
(炭素換算百万トン)



出所：2001年7月 総合資源エネルギー調査会 総合部会/需給部会

夏は消費電力量がグリーンとはね上がる季節。家電品の中で特にそのウエイトが高いのがエアコンと冷蔵庫で、家庭の消費電力量の約40%以上を占めています。でも、家電品を上手に使えば、電気の日々遣いは防ぐことができるもの。それは電気代の節約だけでなく、CO<sub>2</sub>の排出を少なくして、地球温暖化の防止にもつながります。8月1日は夏の「省エネ総点検の日」。この夏から、かしこくシン

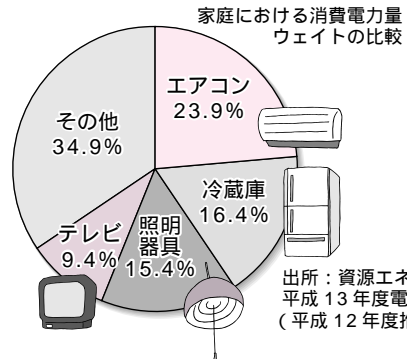

出所：資源エネルギー庁 平成13年度電力需給の概要 (平成12年度推定実績)

## 省エネのカギを握る エアコンと冷蔵庫

1980年代後半から、大幅に上がっている日本のエネルギー消費量。このままでは2010年のCO<sub>2</sub>排出量は1990年の1.2倍に！でも、省エネや環境に優しいエネルギーを使うことで、その量は90年レベルに抑えることができる。と予測されています。

## 省エネで未来が変わる!?

ブルな省エネライフスタイル「スマートライフ」を始めてみましょう。

## エアコン

冷房の設定温度は28を目安に  
設定温度を1上げるだけで、消費エネルギーは変わってきます。冷房の設定温度を27から28にした場合、年間で約380円の節約(電気16・33 kWhの省エネ、CO<sub>2</sub> 1・96 kg削減)になります。

必要なくなつければなしはやめよう  
冷房を28に設定し、使用時間を1日1時間短縮すると、年間で約6400円を節約(電気27・99 kWhの省エネ、CO<sub>2</sub> 3・36 kg削減)できます。

フィルターはこまめに掃除  
ホコリは大敵！月に1〜2度は掃除をしましょう。

扇風機を活用  
人の体感温度は、湿度や風によつて変わります。室温を28にして、扇風機を使えば、快適に過ごせます。(就寝時など長時間使用は控えましょう。)

室外機には日よけを  
直射日光が当たる天板の温度は40以上になることもあります。室外機は風通しのよい場所に置き、すだれで日よけをするなどの工夫をしましょう。

植木や打ち水で涼感アップ  
すだれやブラインドで窓から入る夏の日差しをカットするのはもちろんですが、窓の外の暑さ対策も重要！よけずを掛けたり、樹木を置いたりなどして、暑さをやわらげましょう。



湿度が10%下がる  
さの風に約2メートル離れた当たる  
扇風機の中  
体感温度が1下がる  
体感温度が4下がる

## 冷蔵庫

詰め込み過ぎない  
詰め込みすぎると冷気の流れが悪くなるだけでなく、ものを探すのにも時間がかかり、エネルギーをムダにしてしまいます。

詰め込んだ場合と整理して入れた場合の比較  
年間で約1570円の節約(電気

- 68・44 kWhの省エネ、CO<sub>2</sub>削減量 8・21 kg) になります。
- こんな食品は常温でOK！  
・玉ねぎ、ニンジンなどの根菜類 (風通しのよい場所に)
- ・しょうゆやみそ、マヨネーズ
- ・缶詰、瓶詰、レトルト食品
- ・トマト、ピーマンなどの野菜 (前述のなかに開封したものやカットした野菜は含みません)
- ・ムダな開閉をやめる
- ・開けている時間を短くする
- ・熱いものは冷ましてから保存する
- ・壁から適度な間隔をあけて設置する
- ・冷蔵庫が使うエネルギーのうちの23%は、置き方が悪くて、無駄にしているエネルギーです。冷蔵庫の背面と壁の間に適度な間隔をあけるだけで、毎日154 kcalが節約できます。最近はずき間不要の冷蔵庫も出ていますが、それ以外の冷蔵庫は左右2cm、背面10cmの間隔をとって置くようにしましょう。

【問い合わせ先】  
環境保全課  
923局1111  
(財)省エネルギーセンター  
電子メール soudan@ecci.or.jp

## 浄化槽は設置後の維持管理が大切です

浄化槽は、微生物の働きを利用して汚水を処理し、きれいになった水を側溝などから河川に流すものです。しかし、「保守点検」や「清掃」を怠ると生活排水やし尿が未処理のまま流れ出て、悪臭が発生してしまうことになります。

「保守点検」や「清掃」は、専門業者と契約し、適切に行ってください。

「保守点検」や「清掃」は、法律で義務づけられています。必ず守りましょう。

保守点検業者

筑紫保健福祉環境事務所環境課(☎5 1 3 局 5 5 8 6)

または市環境保全課まで問い合わせください。

清掃業者(1社)

(協)筑紫野市浄化槽センター - (☎9 2 3 局 4 4 9 0)

## あき地に繁茂した雑草の除去について

あき地に繁茂した雑草が放置されたままだと、犯罪や火災の発生原因となる恐れがあり、また、街の美観や清潔な生活環境が保持できなくなります。

あき地の雑草は所有者(占有者または管理者)の責任で処理をしなければなりません。

所有者などで草刈ができない場合は、造園業者や土木業者または(社)シルバー人材センターに委託して有料で処理をする方法があります。

委託する場合は、それぞれの業者に直接相談してください。

また、夏場は大変混み合いますので、申し込み後すぐに処理できないことがあるため、早めに相談や申し込みを行ってください。

【問い合わせ先】 環境保全課

5

## 戦没者等の遺族のみなさんへ 第8回特別弔慰金の請求はお済みですか？

戦後60年の機会に戦没者等の遺族に対し、国として改めて弔慰の意を表すため特別弔慰金が支給されます。現在、その請求を下記のとおり受け付けています。

支給の対象者

平成17年4月1日において、恩給法による公務扶助料や戦傷病者戦没者遺族等援護法による遺族年金等を受ける人(戦没者等の妻や父母など)がいない場合に、次の順番で先順位の遺族一人に支給されます。

### 戦没者等の死亡当時の遺族で

- 1) 平成17年4月1日までに戦傷病者戦没者遺族等援護法による弔慰金の受給権を取得した人
- 2) 戦没者等の子
- 3) 戦没者等と生計関係を有していた 父母 孫 祖父母 兄弟姉妹  
平成17年4月1日において婚姻や遺族以外の人と養子縁組している人は除く
- 4) 上記3以外の 父母 孫 祖父母 兄弟姉妹
- 5) 上記1～4以外の三親等内の親族(戦没者の死亡時まで継続して1年以上生計関係があった人)

支給内容 額面40万円(10年償還)の記名国債

請求期間 平成20年3月31日まで(土・日曜日、祝日は除く)

請求方法 生活福祉課で請求書などをお渡ししますので、記入後に戸籍などの必要書類と一緒に提出してください。また、戸籍などの必要書類は請求者や遺族の状況により異なりますので、詳しくは問い合わせください。なお、既に請求している人はできません。

【問い合わせ先】 生活福祉課 地域福祉担当

問い合わせ先で電話番号を掲載していない課・担当などは、市役所本庁(☎9 2 3 局 1 1 1 1)にお願いします

# 平成17年度分の

## 「市長へのたより」の概要を紹介いたします

「市長へのたより」は、市民の皆さんの声をお聴きしながら、「市民参加の市政」を推進していくために実施しています。

市民の皆さんからまちづくりや市政運営などについて提案いただき、出来るものは活かしていくようにしています。提案いただいた内容は全て市長が直接拜見し、その後担当課から電話や文書で回答しています。

平成17年度  
「市長へのたより」提出者数および提案件数

	提案者数(人)	提案件数(件)
郵便	54	60
メール	87	91
計	141	151

### 提案内容内訳

市民の皆さんから提案された内容については、市の制度や政策に関すること、子どもの安全に関すること、道路の整備、交通安全施設の設定、ごみ問題などが多く寄せられています。提案いただいたものの中から概要を報告します。

なお、回答の課名については、18年度組織機構改革後で記載しています。

### 市民の皆さんからの提案内容

↓ 市役所からの回答内容

最近、小学生や中学生を巻き込んだ事件が多発しています。そのため、事件が起こる前に、保護者などで児童・生徒の登下校時のパトロールをしたほうが良いと思います。いかがでしょうか。

↓ 現在、学校では、登下校時の安全確保のため、「集団登下校の実施」「安全マップの作成」「児童生徒に対する通学時の指導」などの取り組みを行っています。子どもの安全を確保するには、不審者への対応だけでなく、「不審者が出没しづらい地域」をつくるために、地域の皆さまが一体となって、日ごろから子どもを見守っていただくことも必要と考えます。買物の時間、散歩を子どもたちの下校時間に合わせるなど日常の中で自分ができることを考えていただければと思います。

(学校教育課)

↓ ごみの分別方法が記載されているパンフレットが少しわかりにくいので、何をどのごみで出せばよいのか、一覧表を作って配るなど工夫をお願いします。

↓ 「ごみの正しい出し方」パンフレットについては、ごみの出し方の基本となることから、見やすさとわかりやすさを考慮して毎年度工夫を重ねて作っています。

なお、平成20年度から稼働予定の宝満環境センター新施設では、分別収集品目が増えますので他の市町村を参考に工夫していきたいと考えています。

(ごみ減量推進課)

↓ 猫がごみ袋を破って困っています。犬の放し飼いは禁止されていると思いますが、猫はどうなのでしょう。

↓ 犬は、「動物の愛護及び管理に関する法律」により、常につなぐかオリや柵などで囲うなどしなければなりません。猫については愛護動物となっており、この

規定がありません。市としては、広報ちくしのやホームページで「飼い方」や「飼い主の義務」を掲載し、交通事故や病気にかかる危険性があるため、なるべく室内で飼うよう啓発しています。

(環境保全課)

↓ 車の通行が多い場所に横断歩道がありますが、手をあげても猛スピードで走っています。ベビーカーを押した買い物客や子どもたちも多い場所です。是非、押しボタン式信号を設置してください。

↓ 信号機の設置は警察署が担当となっており、区長を通じて市へ要望書を提出していただければ、その要望書を添えて警察署に要望します。(区長を通じて提出していただくことで、地元の総意であると考えているためです。)

(総務課)

市公式ホームページのトップページ



「市長へのたより」の封筒・用紙は、料金受取人払いとしており、無料で提出することができます。

設置場所は、市役所・各コミユニティセンター・筑紫地区公民館・生涯学習センターなど市内14カ所に設置しています。

また、「市長へのたより」は、市公式ホームページから電子メールでも受け付けています。

市民のみなさんの市政に対する提案をお待ちしています。

問い合わせ先  
秘書広報課 広報広聴担当

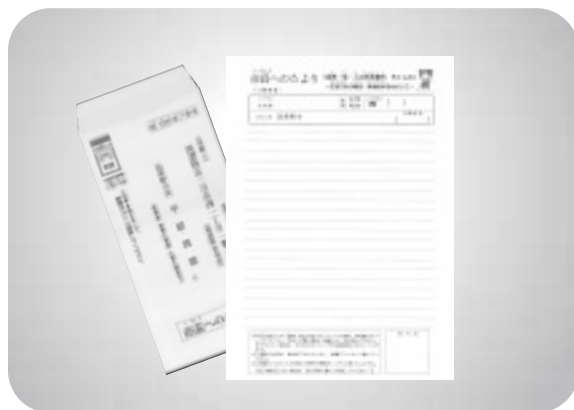

女性センター相談室「カウンセラーからのメッセージ」

自殺者が8年連続で3万人を超えたと新聞報道にありました。子どもから高齢者まで自ら死を選ぶ人が増えており、悲しい出来事が止まりません。国も対策に乗り出し、「自殺対策基本法」が国会で成立しました。

自殺は本人だけの問題ではなく、周囲の人たちを巻き込み、時には周囲の人たちの人生をも狂わせることがあります。生きるために生を受けた大事な命を自ら葬ることはあつてはならないことです。しかし、自殺する人たちはそれなのに、そうしなければならぬ苦しみ、悲しみがあつたのでしよう。でも、自殺しか解決の方法がなかったのでしょうか。どんなことがあつても自殺を認めるわけにはいきません。

自殺願望の少女の話聞いたことがあります。彼女は明るく、元気な少女に見えました。しかし、心の中は疲れていました。明るく、元気な姿は本当の姿ではなく、両親を喜ばせるためだけの姿です。両親の期待が大きく、両親を喜ばせるために背伸びをして過ごしてきました。ところが思春期になり、息切れしてきたのです。何もかもがいやになり死んでしまいたいと思うようになり、死んだら楽になりそうな気がしたというのです。「無理しなくていいよ」「両親を喜ばすため

だけではなく、自分のために生きることが大切だよ」「自分の気持ちに素直になることが必要だよ」などの話をしました。1年くらいかかりましたが、心が元気になるなり、無理せず両親とも向かい合うことができるようになり、「死んだら楽になるなんて、なんとつまらないことを思ったのかしら」と言えるようになりました。話すことで気持ちが楽になることがあります。秘密が保たれる、安心、安全な場所です。話を聞いてみませんか。いいことを思う存分吐き出してみませんか。きつときつと気持ちがすっきりすると思います。女性相談室まで話しに来てください。

自殺対策基本法とは、目的を「自殺の防止」と「自殺者親族のケア」の充実に置き、基本理念として「自殺対策を個人の課題としてとらえず、社会的な取組としてとらえる」ことを掲げ、事業主にも雇用者の心の健康を保つ措置を講じるように求めている。

女性センター女性相談室への  
申し込み・問い合わせ先  
生涯学習センター内  
男女共同参画推進課  
☎ 918局1311

# 入院時の食事代の減額についてご存じですか？

入院時には医療費とは別に食事代の負担が必要になりますが、住民税非課税世帯の人は、申請により入院時の食事代が減額になります。

減額の認定を受けることができる人は、次のように該当する人です。また、該当する場合は、その適用は申請を行った月の1日からです。

## 70歳未満の国民健康保険加入者

国民健康保険加入者(擬制世帯主を含む)全員が住民税非課税または免除されている場合

【入院時1食あたりの食事代】  
(国民健康保険加入者)

住民税課税世帯		260円
住民税非課税世帯	90日以内の入院	210円
	90日を越える入院	160円

## 高齢受給者証を持っている国民健康保険加入者(平成14年10月1日以降に70歳になった国民健康保険加入者)

低所得区分  
国民健康保険加入者(擬制世帯主を含む)全員が住民税非課税または免除されている場合  
低所得区分  
国民健康保険加入者(擬制世帯主を含む)全員が住民税非課税または免除されてい、かつ全員の所得がない場合  
公的年金収入の所得控除は80万円で計算します。

・の人が申請の際に必要なものは？  
・国民健康保険証  
・印鑑  
・委任状(違う世帯の人が申請する場合)  
・平成17年度非課税証明書(平成17年1月2日以降筑紫野市に転入の人のみ)

## 高齢受給者証

申請する月以前12カ月以内で90日をこえる入院(食事代減額認定を受けている期間に限る)がある場合は、入院日数を証明できる書類(医療機関発行の領収書など)が必要です。  
食事代の標準負担額は、高額療養費の対象にはなりません。

【入院時1食あたりの食事代】  
(高齢受給者・老人医療受給者)

住民税課税世帯		260円	
住民税非課税世帯	低所得区分II	90日以内の入院	210円
		90日を越える入院	160円
	低所得区分I		100円

## 老人医療受給者(原則、平成14年9月30日までに70歳になった人)

住民税非課税世帯の老人医療受給者も申請することにより、「老人医療の限度額適用・標準負担額減額認定証」の交付を受けることができます。この認定証を提示することで、入院時の食事代が減額されます。また、入院時の一部負担金の窓口支払額が、高額医療費の限度額までとなります。

## 低所得区分

住民票上の世帯全員が住民税非課税である場合  
低所得区分  
住民票上の世帯全員が住民税非課税であり、かつ全員の所得がない場合  
住民票上の世帯全員が住民税非課税であり、老齢福祉年金を受給している人

公的年金の所得控除は80万円として計算します。  
また、前記の条件に該当する人が入院するとき、必ず月末までに申請してください。認定証は申請した月の1日から有効となります。

・の人が申請の際に必要なものは？  
・老人医療証  
・加入している健康保険証  
・印鑑

申請する月以前12カ月以内で90日を越える入院がある場合は、入院日数を証明できる書類(医療機関発行の領収書など)が必要です。

## 【問い合わせ先】

- ・に該当する人は
- 国保年金課 国保担当(6番窓口)に該当する人は
- 国保年金課 医療年金担当(5番窓口)



段階	対象者	月額保険料	年額保険料
第1段階	生活保護・老齢福祉年金の受給者で、世帯全員が市民税非課税	基準額×0.5 2,140円	2,140円×12カ月 25,680円
第2段階	世帯全員が市民税非課税で、本人の公的年金等収入額と合計所得金額の合計が80万円以下	基準額×0.5 2,140円	2,140円×12カ月 25,680円
第3段階	世帯全員が市民税非課税で、本人の公的年金等収入額と合計所得金額の合計が80万円超	基準額×0.75 3,210円	3,210円×12カ月 38,520円
第4段階	本人が市民税非課税で、世帯員に市民税課税者がいる	基準額 4,280円	4,280円×12カ月 51,360円
第5段階	本人が市民税課税で、合計所得金額が200万円未満	基準額×1.25 5,350円	5,350円×12カ月 64,200円
第6段階	本人が市民税課税で、合計所得金額が200万円以上	基準額×1.5 6,420円	6,420円×12カ月 77,040円

老年者の非課税措置が廃止された影響で第4段階、第5段階になった人には、平成18・19年度の間介護保険料の緩和措置がとられているため、上記の金額とは異なります。

特別徴収(年金からの天引き)のしくみ

仮徴収 + 本徴収 = 年間の保険料額	
4月、6月、8月分の年金からの差し引き <b>仮徴収</b>	10月、12月、2月分の年金からの差し引き <b>本徴収</b>
18年度の保険料が確定する8月分まで、暫定的に17年度2月分(18年2月分)と同じ額を納めていただきます。	確定した年額保険料から仮徴収分を差し引いた額を10月、12月、2月の3回に分けて納めていただきます。
8月上旬に通知書を送付 年間保険料、および10月からの本徴収額を通知します。	

昨年度中(平成18年3月以前)に65歳になった人および昨年度中に転入した人で、平成18年度から特別徴収(年金から天引き)できる人については、「年の前半は普通徴収(納付書払い)」・「年の後半(平成18年10月)より特別徴収」となります。『平成18年度 介護保険料 特別徴収賦課決定通知書』で確認してください。

問い合わせ先 介護保険課 内線333・334

ホームヘルパー(2級課程)養成研修 受講者募集

受講期間 9月15日～11月30日の期間で月々金曜日の23回(実技含む) 講習 12月6日～翌年2月28日の期間で月々金曜日の4～5日間を予定

時間 9時40分～16時40分

場所 甘木市総合市民センター「ピーポット甘木」

・久留米市赤十字会館  
・実習は対象地区近郊の福祉施設などで行います。

定員 15人

受講料 3万円

健康診断費用約1万円を含む申し込み方法

市介護保険課にある申込用紙に必要事項を記入して同課に提出してください。

申し込み締め切り 7月27日(木)

主催 福岡県市町村振興協会  
申し込み・問い合わせ先 市介護保険課高齢者福祉担当



「平成18年度介護保険料特別徴収賦課決定通知書」を8月上旬に送付予定です。介護保険制度の健全な運営のため、ご理解とご協力をお願いします。

**介護保険料 特別徴収(年金天引き)のみなさんへ**

予防接種実施医療機関一覧

医療機関名	住所	電話番号
伊藤医院	二日市南3-11-15	922局3303
大塚内科クリニック	原842-1	928局2202
乙成内科医院	紫3-6-28	928局8818
加藤田外科医院	杉塚3-3-6	925局1801
杉村内科クリニック	二日市北2-2-1	925局8111
どい内科クリニック	光が丘4-5-3	926局7415
西尾小児科医院	湯町2-4-1	922局2006
西本内科医院	原田6-8-1	926局0021
ひろたこどもクリニック	針摺東3-2-13	918局8667
帆足医院	二日市西1-8-11	922局2746
みぞぐち小児科医院	筑紫駅前通1-148	926局8301
もり小児科医院	美しが丘南7-7-2	926局8155
安田医院	針摺西1-4-12	922局2707
山田小児科医院	二日市北2-1-3	922局2665

小学6年生の保護者の方へ  
二種混合(2期)予防接種のお知らせ

二種混合(ジフテリア・破傷風)ワクチンは、乳幼児期に受けた三種混合(百日咳・ジフテリア・破傷風)の2期として、通常小学校6年生時に追加接種をします。乳幼児期に基礎免疫で得た抗体は少しずつ減ってきますので、長期に免疫を保つには追加接種が必要です。

二種混合の対象者は、下記のとおり予防接種を受けましょう。



対象者・回数

標準接種は小学6年生時に1回(対象年齢は、11歳、13歳未満)

保護者同伴で受けてください。

実施期間

夏休み期間(7月21日～8月31日)

実施医療機関

医療機関ごとに日程・時間帯が決まっています。各医療機関に予約をしてください。また、太宰府市・大野城市・春日市・那珂川町の実施医療機関でも接種できます。詳しくは問い合わせください。

持参品

母子健康手帳、または接種の記録を保存できるもの

料金 対象年齢内は無料

問い合わせ先

「カミィリヤ」内健康推進課

☎ 92008611

FAX 92606006

絵手紙展 作品募集

10月下旬から11月にかけて行われる県民文化祭の一環として、筑紫野市では『子ども美術展(絵手紙展)』を開催します。

夏休みの期間に作品をかいいて応募してください。応募された作品は、すべて筑紫野市歴史博物館に展示します。

規格

100ミリ×148ミリ(八ガキと同じ大きさ)の紙に絵と文字(一文字以上)をかいいてください。

対象 県内の小、中学生

題材(テーマ)

小学生 「わたし・ぼくの大切な人・もの」  
中学生 「大切な思い出」または「未来への希望」

のどちらかを選択

応募は一人一枚に限ります

応募方法

歴史博物館まで直接持参して提出するか作品を封筒に入れて郵送してください。

応募期間

9月1日(金)～30日(土)当日消印有効

期間外応募のものは審査の対象になりません。

展示期間

10月28日(土)～11月12日(日)

応募・問い合わせ先

〒818 0057 市内二日市南1 9 1

歴史博物館「ふるさと館ちくしの」

☎ 922201911(月曜日休館)

注意！急増する未公開株をめぐる被害！！

上場予定のない未公開株について、架空の上場話しを持ちかけて個人の投資家からお金を騙しとる悪質な商法被害の相談が増えています。十分に注意しましょう！！

<事例>

投資クラブと名乗る会社から、電話で「上場間近、値上がり確実」と言う未公開株を一株50万円での購入を勧められた。

未公開株を購入したが予定を過ぎても上場せず、直接発行会社に問い合わせたところ、上場予定なしと言われた。

【消費者へのアドバイス】

営業として未公開株の売買を行うことができるのは証券業の登録を受けている証券会社や発行会社に限られています。

登録業者かどうかは、金融庁のホームページに載っていますし、未公開株のうち取り扱いが許可されているグリーンシート銘柄も問い合わせればすぐにわかりますので、もしこんな誘いがあったら、金融庁(金融サービス利用者相談室)か日本証券業協会(証券あっせん相談センター)、消費者センターに問い合わせてください！

もし上場しなければ、売買の成立は極めて困難であり、換金方法はほとんどありません。

消費者月間クイズ(広報5/15号)の  
解答と解説

- A = お互いに合意があればそれだけで成立します。
- B = についても契約時必ず必要ないため全て正解としました。
- C = 広告をみて電話やインターネットで申し込んだ場合でも通常クーリングオフはできません。
- D = 価格や商品の質を比較検討することは当然大事なことです。
- E = 今1番契約の方法として問題になっています。トラブルが起こりやすく、よく画面を読んで慎重に行動してください。

100通を超えるたくさんの応募ありがとうございました。正解者の中から厳正なる抽選を行い、賞品を発送をもって発表にかえさせていただきました。

【クイズのテーマ「契約」について】

契約は口約束でも成立し、契約書にはんこを押したりするのは、単に契約したという証拠を残すものです。また、契約が成立するとお互いに守らなければいけない義務が発生します。契約は慎重に！！

問い合わせと相談は 商工観光課 消費者相談コーナー

問い合わせ先  
五郎山古墳館  
☎927局3655(月曜日休館)

期間  
8月12日(土)～9月3日(日)までの  
月曜日を除く毎日、10時～16時  
場所 五郎山古墳館  
(市内原田3 9 5)

五郎山古墳館でストーンペインティングと壁画のはり絵アートを行います。  
ストーンペインティングは、小石にアクリル絵具で装飾古墳を素材にした絵を描きます。  
壁画のはり絵アートは、いろいろな装飾古墳に描かれた文様をさみで切り抜いて台紙にはって、どこにもない新しい作品を作ります。  
参加無料ですので、気軽に古墳館事務室に申し込んでください。

五郎山古墳館

夏休み装飾古墳壁画アート



問い合わせ先で電話番号を掲載していない課・担当などは、市役所本庁(☎923局1111)にお願いします

ちくしの文化講座

受講生募集

8月開講の新講座

【問い合わせ先】 生涯学習課

☎918局3535 FAX923局0416

中学英語でできる 旅行英会話



中学1～2年程度の英語力で、機内やレストラン、買い物に安心に！また日常会話にも応用できる英語表現・発音も学びます。

**日 程** 8月5・19・26日、9月2・9・16日、10月7・14・21日(土)  
**時 間** 14時30分～15時30分  
**講 師** 池田直美さん(英会話講師)  
**場 所** 生涯学習センター 3階 学習室1  
**対象・定員** 中学生以上・15人  
**受講料** 3,000円/月(教材費、テキスト代別)

～へたがいい、でも上手もいい～  
守一先生のはがき絵講座



手持ちのクレヨンや絵の具、色鉛筆を使って今すぐに始められます！のびのびと描いたあなただけの一枚を大切な方に届けてみませんか？

**日 程** 8月7・21日、9月4・11日、10月16日、11月6日(10月分)(月)  
**時 間** 10時～12時  
**講 師** 島村安一さん(毎日文化センター福岡講師)  
**場 所** 生涯学習センター 2階 工作工芸室  
**対象・定員** 成人・15人  
**受講料** 3,000円/月(教材費別)



パソコン講座

●場 所 生涯学習センター 3階パソコンルーム

講座名	日程	曜日	時間	対象・定員	受講料 テキスト代
初めてさんシリーズ	8月3・4・10 11・17・18 24・25日	木・金	9時30分～ 12時30分	初心者 20人	12,000円+ テキスト代 (2,000円)
	パソコンに初めて触れる人も安心！ マウス操作、キーボード操作の基本を覚え、ワード(文章作成)からインターネット、メールまで、ひとつおとりチャレンジします。				
初めてさんシリーズ	8月3・4・10 11・17・18・24 25日、9月1日	木・金	19時～ 21時	文章入力ができる人・ 20人	12,000円+ テキスト代 (2,000円)
	「表計算って難しそう・・・」そんな不安を抱える方大集合！ 四則計算、簡単な関数操作を学び、家計簿や見積書を作ってみましょう。				
楽しもうシリーズ	8月3・4・ 10・11日	木・金	13時30分～ 16時30分	文章入力ができる人・ 20人	8,000円+ テキスト代 (2,000円)
	“お知らせ作りは私にオマカセ！” 会合やパーティーなどにパッと目をひく案内チラシをパソコンで作ってみませんか。				

ちくしの文化講座

●申し込み方法

ハガキに講座名、郵便番号、住所、氏名(ふりがな)、年齢、電話番号を記入して申し込みください。複数申し込みする場合はハガキ1枚に1人1講座をお願いします。

●申し込み締め切り

7月22日(土)必着

※講座の日程は都合により変更する場合があります。

※定員を超えた場合は、抽選により決定します。

※受講者が5人未満の場合は、開講を取り止める場合があります。

●申し込み・問い合わせ先

〒818-0057  
 市内二日市南1-9-3  
 生涯学習センター内  
 「ちくしの文化講座」係  
 ☎918局3535

生涯学習センター

7月の定例休館日は  
7月24日(第4月曜日)  
です。

あそびひろば 筑紫南  
ゆうゆう遊び広場 コミュニティセンター

あつ—い夏休み期間の毎週金曜日はみんなコミセンに集まれ！小物やパンを作り、みんなで楽しく遊ぼう！

**日時** 工作コース：7月28日、8月11・25日  
料理コース：8月4・18・25日  
(毎回金曜)・13時～15時

**場所** 筑紫南コミュニティセンター  
**対象・定員** 小学3年生以上・各コース20人程度  
**参加費** 材料費のみ

**申し込み・問い合わせ先**  
筑紫南コミュニティセンター ☎919局8400

きょうしつ ボランティアスクール  
チャリティーパン教室 YOU 遊 DASH

こんにちは！私たちは高校生以上のメンバーで活動をしているボランティアグループです。今回盲導犬を育てている団体へ寄付するために、チャリティーのパン教室を開きます。参加費は全額寄付します。一緒にチーズパンやベーコンマヨパンなどのパン作りにチャレンジしてみませんか？



**日時** 8月27日(日)10時～14時  
(できたパンを昼食に)

**場所** 生涯学習センター 2階 調理室  
**対象・定員** 市内の小中学生・20人  
(小学1～3年生は保護者と一緒に参加してください。応募が多い場合は抽選となります)

**参加費** 1人500円  
**申し込み締め切り** 8月11日(金)必着  
**申し込み方法** 往復ハガキに住所、氏名、電話番号、学校名、学年、参加人数を記入してください。

**申し込み・問い合わせ先**  
〒818-0057 市内二日市南1-9-3  
生涯学習課 青少年担当「パン教室」係  
☎918局3535(内線110)

なつやす よてい  
夏休みの予定は？

～夏休みのイベントいろいろ～  
みんなで参加しよう！



おやこ 親子でクッキング 筑紫地区 公民館

長い夏休み、親子で楽しくお料理しませんか？

**開催日・学習内容**

8月2日(水)  
「楽しい形のパンとサラダ作り」  
8月9日(水)  
「栄養と彩りの豊かなお弁当作り」

**時間** 10時～13時

**場所** 筑紫地区公民館(筑紫多目的集会施設)

**対象・定員** 小学生以上のお子さんを持つ親子・10組(20人)

**材料費** 親子1組につき2,000円(2回分)

**申し込み締め切り** 7月21日(金)

**申し込み方法** 電話またはファックスで参加者の住所、氏名、電話番号、お子さんの学年をお知らせください。

**申し込み・問い合わせ先**  
筑紫地区公民館(筑紫多目的集会施設)  
☎926局2913 FAX926局5294



この他にも…

工作教室 竜岩自然の家

8月6、13、20、27日(日)・午前午後各2時間

ニュースポーツ&野外ゲーム教室

8月6、20日(日)・午前午後各2時間

野鳥観察会 8月27日(日)9時30分～12時

**場所・問い合わせ先** 竜岩自然の家 ☎921局3455

ぼらばんぷらざ ボランティアバンク

8月5日13時30分～「読み聞かせ」「筒型ヒコーキ」

8月19日14時～「囲碁・将棋でおじさんと遊ぼう」

8月26日14時～「ほっと・ほっと・たいむ」ほか

**場所** 生涯学習センター青少年プラザまたはボランティア室

**問い合わせ先** 筑紫野市生涯学習ボランティアバンク事務局 ☎918局3535(内線119)

しょうがい がくしゅう 生涯学習ボランティアバンク

**このゆびとまれ** 「このゆびとまれ」で一緒に学んで、子ども会、老人会、学校などでボランティア活動しませんか。

8月の予定	2日(水)10時～12時「和紙染めであちわ作り」 場所：山口コミュニティセンター
	20日(日)10時～12時「親子で挑戦」 場所：筑紫南コミュニティセンター
	23日(水)13時30分～15時30分「すぐに役立つゲーム」 場所：山家コミュニティセンター
	25日(金)13時～15時「昔遊び」 場所：御笠コミュニティセンター

**問い合わせ先** 筑紫野市生涯学習ボランティアバンク事務局  
☎918局3535(内線119)

ちくし みなみ 筑紫南コミュニティセンター

としょしつ 図書室ボランティア養成講座

みんなでエプロンシアターを作ろう！

みんなですてきな物語を作りましょう。

**日時** 7月26日、8月2・9日(水)  
(3回講座)13時～

**場所** 筑紫南コミュニティセンター

**対象・定員** 成人・20人

**参加費** 無料  
※託児あり(事前に連絡を)

**申し込み・問い合わせ先**  
筑紫南コミュニティセンター  
☎919局8400

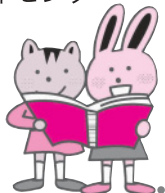

お誕生日  
おめでとう!

7月生まれ

このコーナーの申し込みは...  
誕生月の3カ月前から受け付けます。  
電話で申し込み順に定員22人まで受け付けます。(先着順)  
11月生まれのお子さんの受け付けは8月1日(火)、8時30分からです。

【申し込みは秘書広報課まで】

お誕生日の思い出に.....3歳まで

こんどう そうた  
近藤崇太ちゃん 1歳  
(7月29日生まれ)岡田



お誕生日おめでとう!  
みんな崇太君の笑顔が大好きです。  
元気にたくましく育ってね★

ちくちれい  
築地怜生ちゃん 1歳  
(7月30日生まれ)立明寺



怜生おめでとう!!  
これからも元気いっぱいおひさまのように輝く毎日ありますように!★

ひえだ ななせ  
稗田七星ちゃん 1歳  
(7月13日生まれ)二日市南



じーじ超♥のななお誕生日おめでとう♪  
朱里お姉ちゃんと共に歩く姿楽しみにしてるよ

まつざか かいせい  
松坂快晴ちゃん 2歳  
(7月1日生まれ)湯町



快晴君、おひさまのような子に育ったね。  
これからも、ますます輝き続けてね★

やまぐちらくと  
山口楽翔ちゃん 2歳  
(7月9日生まれ)原田



0歳泣き虫!1歳駆けっこ★2歳お話し大好き♪3歳? 楽しく羽ばたけ! 素直に逞しく♥

いねなが よしひる  
稲永善宏ちゃん 2歳  
(7月24日生まれ)むさしヶ丘



電車が大好きわんぱく坊や善くん★  
お誕生日おめでとう♥  
二人のお姉ちゃんと仲良くね♥

くろいわ みゆう  
黒岩美佑ちゃん 2歳  
(7月6日生まれ)俗明院



歌やおしゃべりが上手なみゆうみゆう♥  
これからも元気に優しい女の子に育ってね★

よしだ そうし  
吉田壮至ちゃん 2歳  
(7月21日生まれ)美しが丘北



暖なお姉ちゃんと仲良く、すくすく元気にたくましく育ってね!

きたの しんぺい  
北野真平ちゃん 2歳  
(7月7日生まれ)原



お誕生日おめでとう♥  
ボール遊びが上手な真平これから色々な事にチャレンジしてね★

えとう  
江藤ななみちゃん 3歳  
(7月2日生まれ)立明寺



ななちゃんお誕生日おめでとう。これからもたくさん元気に笑顔を見せてね。

やひろ ななこ  
八尋菜々子ちゃん 3歳  
(7月11日生まれ)美しが丘北



3歳のお誕生日おめでとう♪やさしくて思いやりのある女の子になってね♥

日時 8月5日(土)  
幼児〜小学2年生 10時30分〜11時30分  
小学3年生以上 13時30分〜14時30分  
定員 各50人  
場所 筑紫野市民図書館 集会室  
講師 作家・たかしよいち さん  
申し込み方法  
電話か図書館のカウンターで直接申し込んでください。  
申し込み開始 7月18日(火)、10時〜  
申し込み・問い合わせ先  
筑紫野市民図書館 ☎928局4343



たかしよいちさんの子ども向けの恐竜の本

「なぜ、恐竜はほろんだか」  
恐竜のたまごにさわってみよう!  
子ども向け恐竜本の第一人者たかしよいちさんによる、スライドを使った楽しい子ども教室です  
恐竜のたまごの化石にも触れますよ!!



くらし

平成18年度  
市民交通傷害保険

市民交通傷害保険の切り替え時期になりました。加入希望の場合は、早めに手続きを済ませて万一の交通事故に備えてください。

対象者 市内に在住および通勤・通学している人 保険料 年間1口600円(一人2口まで。中途申し込みは、月割50円。保険期間 平成18年8月1日から一年間(7月1日から予約加入受付開始) 加入料受付窓口 市役所

会計課・市内銀行各支店・市内筑紫農協各支店・とびうめ信用組合二日市支店・市社会福祉協議会(カミリーヤ内) 事故が発生した時は、まず警察に届けてください。保険金請求の窓口は、市社会福祉協議会(カミリーヤ内)です。問い合わせ先 市社会福祉協議会 総務課 ☎920局8008

不妊治療費の助成

福岡県による不妊治療費の助成と相談事業です。

対象 福岡県内(北九州市・福岡市を除く)に住居登録している戸籍上の夫婦で前年所得合計金額が6

乳幼児・就学前幼児の食生活

「楽しくクッキング～生きる基本は食～」

日時 9月21日(木)・9月29日(金)・10月6日(金) すべて10時～13時

場所 カミリーヤ

対象者 1歳～就学前幼児の保護者

定員 先着20人

参加費 受講料無料・材料費1回500円

託児 無料

講師 フードコーディネーター

申し込み方法

8月1日(火)からハガキかFAXで申し込んでください。

共催 筑紫野市教育委員会

申し込み・問い合わせ先

〒818-0057 市内二日市南1-2-1

筑紫野市地域婦人会事務所

☎・FAX 921局2555



自衛官採用試験

募集種目・受験資格 一般曹候補生・18歳以上24歳未満 曹候補士および2等陸海空士

受験資格 昭和46年4月2日～昭和52年4月1日までに生まれた人で、平成18年6月末日現在、民間企業などにおける職務経験を5年以上有する人 採用予定人数 5人程度 第1次試験日 9月3日(日) 受付期間 7月24日(月)～8月4日(金) 試験案内、申込書の入手方法など詳細は問い合わせください。問い合わせ先 福岡県人事委員会事務局任用課 643局3956

あんない

福岡県職員・民間企業等職務経験者採用試験

50万円未満の人 治療内容知事が指定した医療機関で行う体外受精、顕微授精(凍結卵・胚での治療も可) ただし、凍結保存料は助成対象外 助成額 年1回10万円を限度に通算5年助成 この他、不妊相談や申請手続方法などの詳細は問い合わせください。問い合わせ先 筑紫保健福祉環境事務所保健福祉課高齢者・児童家庭係 ☎513局5626

ぼしゅう

県立久留米高等技術専門学校

訓練科名 パソコン実務科(3カ月課程・定員20人) 応募資格 母子家庭(現に20歳未満の子どもを扶養する)配偶者のない女

刑務官採用試験

受験資格 昭和52年4月2日～平成元年4月1日に生まれた男女 受付期間 7月18日(火)～8月1日(火) 受験申込書の請求方法など詳細は問い合わせください。 第1次試験日 9月17日(日) 問い合わせ先 福岡刑務所 932局0395

親子で楽しむ朝ごはんコンクール

「親子で楽しむ朝ごはん」をテーマに、休日の朝などに親子で一緒に手軽に作れ、栄養バランスにも配慮されたメニューの募集です。部門 未就学児童 小中学生 高校生以上 受賞者と応募者の中から抽選で福岡県産ブランド農産物を贈呈します。募集期間 7月24日(月)～8月31日(木) 応募条件 県内居住者 親子での応募(子は20歳以下) 応募方法など詳細は問い合わせください。

問い合わせ先 県農政部 農業振興課 糧係 ☎643局3472

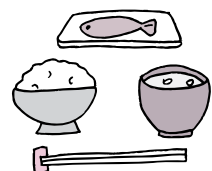

**第60回アマ将棋名人戦**  
福岡県大会

日時 7月17日(祝)、9時受付  
10時開始 場所 クロバー  
ラザ508号室(春日市) クラ  
ス A級(3段以上)、B級(1級  
〜2段)、C級(2級以下)、小学  
生(級位者)クラス A級優勝者  
は8月の全国大会へ招待 参加  
費 大人2000円、中学生15  
00円、小学生1000円 問  
い合わせ先 鬼木宮(090)71  
55局9930

**県政バス・アプローチ号**  
夏休み親子教室

県内の小学生とその保護者が参  
加する施設見学会です。(参加無料)  
日時 8月3日(木)、9時30分  
JR博多駅出発 この他に8月の  
10日 JR小倉駅出発、23日 JR西鉄  
久留米駅出発、25日 JR新飯塚駅  
出発もあります。見学先など詳細  
は問い合わせください。 見学  
先 消防学校、鳴淵ダム 定員  
45人程度 申し込み方法 1回  
で3人まで申し込み可。往復ハガ  
キ、FAX、電子申請、電子メー  
ルのいずれかで 住所 参加希望  
者全員の氏名(ふりがな)・年齢・  
性別 電話番号 希望日をお知ら  
せください。 保護者の同伴は  
1人まで 昼食 各自持参  
申し込み締切 7月21日(金)当日

必着 抽選結果 7月28日(金)  
までに通知します 申し込み・  
問い合わせ先 〒812 福岡県  
県民情報広報課広聴係 ☎643  
局3103 FAX643局3107  
電子申請 [http://www.shinsei.  
pref.fukuoka.lg.jp](http://www.shinsei.pref.fukuoka.lg.jp) 電子メール  
[approach@pref.fukuoka.lg.jp](mailto:approach@pref.fukuoka.lg.jp)

**平成18年度戦没者遺児**  
による慰霊友好親善事業

日本遺族会主催で、戦没者遺児  
の方を対象とした慰霊友好親善事  
業が行われます。  
実施予定地域・日程 ボルネ  
オ・マレー半島(9月12日〜21日)  
中国(9月25日〜10月4日) ト  
ラック・パラオ諸島(10月7日〜  
14日) 東部ニューギニア(10月  
18日〜26日) ソロモン諸島(11  
月1日〜9日) フィリピン(11  
月14日〜21日) 沖縄(11月24  
日〜29日) ミャンマー(11月29  
日〜12月8日) タイ(11月29日  
〜12月6日) マーシャル・ギ  
ルバート諸島(平成19年1月20日  
〜28日) 台湾・パシフィック海峽(平  
成19年2月19日〜25日) 参加  
資格 戦没者の遺児(実施予定  
地域で戦没された方の遺児) 過  
去にこの事業または政府主催によ  
る戦跡慰霊巡拝に参加したことが  
ない方 参加費 旅費の一部補  
助があります 申し込み方法や  
詳細は、問い合わせください。

問い合わせ先 財団法人日本遺族会福  
祉事業部事業課事業係 ☎(03)3  
261局5521

**防煙・分煙・禁煙フォーラム**

日時 8月8日(火)、13時30分  
〜15時30分 場所 クロバー  
プラザ(春日市) 内容 講演会  
「職場における分煙対策」(参加無  
料) 対象者 学校、商工会な  
どの職域関係者・先着100人  
申し込み締切 8月4日(金)  
申し込み・問い合わせ先 筑紫  
保健福祉環境事務所健康対策課 ☎  
513局5583

**海外救援衣料寄贈事業に**  
ご協力ください

衣料不足に悩む国々へ、みなさ  
んの家庭に眠っている衣料品を送  
ります。  
受け入れできるもの いずれも  
シミや傷みの無い物で、子ども服  
(ベビー服は不可)は身長80cm以上  
から受付可 新品 下着・靴  
下・パジャマ・タオル・タオルケ  
ット・シャツ 洗濯済 毛布・  
ズボン・ジーンズ・Tシャツ・ポ  
ロシャツ・トレーナー・セータ  
ー・ブラウス・カーディガン・ジ  
ヤンパー・オーバーコート 前  
記以外のものは受け付けできませ  
んで注意してください 日時  
8月6日(日)、10時〜14時 7

月31日(月)より事前受付あり  
場所 カミィリヤ1階多目的ホー  
ル 問い合わせ先 筑紫野市社  
会福祉協議会 ☎920局8008

**市長杯バレーボール大会**

期日 8月6日(日) 場所  
市内学校体育館 参加資格 協  
会登録チーム、市内に在住または  
通勤・通学している人や市内の中  
学・高校を卒業した人で編成した  
チーム チーム編成 競技者9  
人、交代競技者3人、監督 コー  
チ、マネージャー各1人 参加  
料 3千円 申し込み締切 7  
月26日(水) 申し込み方法 申  
し込み方法など、詳細は問い合わ  
せください。 問い合わせ先  
市バレーボール協会(石内) ☎92  
3局0275(18時以降)

**筑紫野市歩こう会**  
夏の散策

「8月6日(日)」8時30分に二日市  
八幡宮集合、原口古墳、飯盛城跡  
、天拝山、菅公の道、武蔵寺  
「8月20日(日)」9時10分に西鉄  
二日市駅西バス停集合、農高前バ  
ス停、大佐野ダム、天拝湖  
このほかにも毎月定期的に開催  
してまいりますので詳しくは問い合わ  
せください。  
持参品 弁当・水筒・手袋・タ  
オルなど 小雨決行 参加費

1000円 申し込み・問い合わ  
せ先 寺崎 925局8834

**川遊び・宝満川を楽しむ**

日時 7月23日(日)、9時45分  
に御笠グランド集合 中学生以  
下は保護者同伴 場所 宝満川  
の上宝満川橋(岩本橋)付近 持  
参品 タオル、飲み物、魚網など  
問い合わせ先 きれいな水事務  
局 ☎925局0775

**ペット情報**

もらってください

子ネコ メス1匹、1カ月  
半、色は黒と茶 大切に育てて  
くださる方  
坂口(原) ☎  
929局08  
15

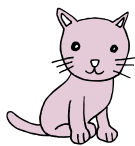

**くらしに**

**リサイクル**

さしあげます

学習机とイス クロガネの  
木製・縦65cm×横100cm・  
10年くらい経っていますがきれ  
いな品です 引き取りに来れる  
方 東針摺西) 922局87  
73(18時〜20時)





消費者相談

日時 毎週月～金曜日(祝日を除く)、9時～16時30分  
(12時～13時を除く) 場所 商工観光課内消費者相談  
コーナー 問い合わせ先 商工観光課 内線358

ヤングテレホンちくしの

電話番号 923局7773 開設日時 月・火・木・  
金曜日、10時～18時 年末年始は除きます

年金相談

日程 毎週月～金曜日 場所 市国保年金課年金担  
当窓口 問い合わせ先 市国保年金課 内線286

家庭児童相談室

教育経験豊かな2人の家庭児童相談員が、子どもにか  
かわるいろいろな相談に応じています。

日時 毎週月～金曜日、9時～16時 場所 市福  
祉事務所相談室 問い合わせ先 子育て支援課 内  
線322 (直通電話)921局1308

女性センター

問い合わせ先 男女共同参画推進課 ☎918局1311

女性弁護士による法律相談

日時 8月8日(火)、22日(火)の13時～16時(1人30  
分程度) 場所 生涯学習センター内女性相談室  
申し込み方法 相談日の2週間前の水曜日から電話予約

こころや生き方の相談

日時 8月3日(木)、10日(木)、17日(木)、24日(木)  
の13時30分～16時30分 場所 生涯学習センター内  
女性相談室 申し込み方法 電話予約

電話相談「ちくし女性ホットライン」

身近な人からの暴力やセクハラなどの悩みを一緒に考  
えていきます。

相談日時 毎週月曜日～木曜日、10時～17時 電  
話番号 513局7335(FAX兼用)

女性コーラスグループ  
ラ・ベル・コリーヌ  
「明るく、楽しく」を合言葉に  
童謡、民謡、合唱組曲やフォーク

あしき歌謡カラオケ  
金曜教室  
歌が好きな方ならどなたでも大  
歓迎！初心者の方も気楽に参加し  
てみませんか？  
日時 第1・2・3金曜日、13  
時～15時 場所 上阿志岐西公  
民館 問い合わせ先 衛藤 ☎  
(080)3001局9923

そつだん(無料)  
NPO・ボランティア  
なんでも相談会  
NPOやボランティア活動の  
中で生じる法律、税務、登記、  
労務などさまざまな問題に対す

弁護士による法律相談  
日時 8月2日(水)、13時～  
16時 場所 市役所第1別館  
第2会議室 相談内容 金  
銭・不動産・相続などの日常生  
活の法律相談 申し込み方法  
7月26日(水)、8時30分から先着  
7人まで電話受け付け 申し  
込み・問い合わせ先 市総務課  
総務担当 923局1111

空手

場所・日時 筑紫小学校体育  
館 毎週火曜日、17時～18時  
筑紫東小学校体育館 毎週木曜  
日、17時～18時 対象 3歳  
以上 問い合わせ先 進谷道場  
(090)1346局8030

あしき歌謡カラオケ  
金曜教室  
歌が好きな方ならどなたでも大  
歓迎！初心者の方も気楽に参加し  
てみませんか？  
日時 第1・2・3金曜日、13  
時～15時 場所 上阿志岐西公  
民館 問い合わせ先 衛藤 ☎  
(080)3001局9923

施設訪問ボランティア  
ひまわり  
老人ホームや福祉センターなど  
を訪問し、入居者のみなさんと  
一緒に楽しんでいきます。歌や踊り、  
その他なんでも結構です。  
問い合わせ先 小野 ☎927局  
3256

専門家による個別相談会です。  
日時 7月30日(日)、9時～17  
時 場所 福岡県NPO・ボラ  
ンティアセンター(吉塚合同庁舎  
5階) 問い合わせ先 同セン  
ター 631局4411

有料広告

「広報ちくしの」に広告を掲載しませんか？

市では、財政健全化計画に基づき、平成17年度から広  
報紙へ有料広告を掲載しています。

公共性を損なうもの、政治・宗教に関するもの、公序良  
俗に反するものなどは掲載できませんので、詳細について  
は問い合わせください。

問い合わせ先 市秘書広報課 ☎923局1111

きゅうじつ とうばんい  
休日の当番医

診療時間:内・外・産 = 9時～17時、  
小 = 9時～23時、歯 = 9時～16時

病院などの都合で変更されることがありますので、市役所または消防署で事前にお確かめください。

7月16日(日)			
▷内	秦病院	大野城市	501局1111
▷外	重松医院	石崎	922局2012
▷産	西尾産婦人科医院	紫	928局1103
▷小	福岡徳洲会病院	春日市	573局6622
▷歯	休日急患歯科診療所	春日市	571局0118
7月17日(祝)			
▷内	まじま内科循環器科	原田	919局8051
▷外	まごた医院	春日市	596局3123
▷産	牛島産婦人科医院	太宰府市	921局2511
▷小	福大筑紫病院	俗明院	921局1011
▷歯	休日急患歯科診療所	春日市	571局0118
7月23日(日)			
▷内	福大筑紫病院	俗明院	921局1011
▷外	福大筑紫病院	俗明院	921局1011
▷産	城野産婦人科クリニック	春日市	584局1103
▷小	福大筑紫病院	俗明院	921局1011
▷歯	休日急患歯科診療所	春日市	571局0118
7月30日(日)			
▷内	西本内科医院	原田	926局0021
	二日市共立病院	二日市中央	923局2211
▷外	毛利外科医院	大野城市	571局3371
▷産	まわたりクリニック	春日市	596局9111
▷小	福岡徳洲会病院	春日市	573局6622
▷歯	休日急患歯科診療所	春日市	571局0118

なお、内科と外科、小児科の平日夜間当番医については消防署・市役所に問い合わせください。

Information

しやくしよ  
市役所 ☎923局1111

上下水道部	☎923局7111
山口出張所(山口コミュニティセンター)	☎922局2551
筑紫出張所(筑紫地区公民館)	☎926局2913
山家出張所(山家コミュニティセンター)	☎926局2809
御笠出張所(御笠コミュニティセンター)	☎922局2601
二日市コミュニティセンター	☎920局5123
筑紫南コミュニティセンター	☎919局8400
生涯学習センター	☎918局3535
市民図書館	☎928局4343
歴史博物館「ふるさと館ちくしの」	☎922局1911
五郎山古墳館	☎927局3655
解放センター	☎926局4136
総合保健福祉センター「カミーリヤ」	☎920局8000
竜岩自然の家	☎921局3455
文化会館	☎925局4321
勤労青少年ホーム	☎925局4801
農業者トレーニングセンター	☎923局6290
山家スポーツ公園	☎926局6636
宝満環境センター	☎926局5300
筑慈苑(斎場)	☎926局1892
社会福祉協議会	☎920局8008
シルバー人材センター	☎919局7755
筑紫野警察署	☎929局0110
筑紫野消防署	☎924局5034

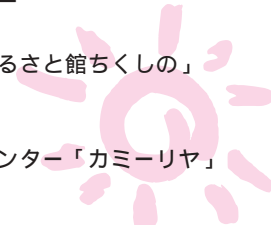

この広報は森林資源を守るため再生紙を使用しています。

発行/筑紫野市 〒818-8686 福岡県筑紫野市二日市西1-1-1 ☎(092)923局1111 FAX(092)923局5391  
編集/総合政策部秘書広報課 印刷/九州チューエツ株式会社

けんこうすいしんか あんない  
健康推進課からのご案内

成人歯科検診

[7月の対象者] 7・8月で21歳、24歳、27歳、30歳、33歳、36歳、39歳、40歳、42歳、45歳、48歳、50歳、51歳、54歳、57歳、60歳、70歳の誕生日を迎える人 [受診期間] 7月1日～7月31日 期間中1回のみ [受診場所] 健康カレンダーに記載の医療機関 休日・診療時間は医療機関で異なりますので事前の予約が必要です。 [持参品] 健康カレンダーに同封の成人歯科検診受診券 [料金] 1,000円(検診のみ、治療は含まれません)ただし、70歳の人、市民税非課税世帯の人、生活保護世帯の人は無料です。 転入などで成人歯科検診受診券を持っていない人は健康推進課まで問い合わせください。

妊婦歯科検診

[対象者] 市内在住の妊娠中の人 [受診期間] 妊娠期間中 期間中1回のみ [受診場所] 母子健康手帳交付時に案内する医療機関 休日・診療時間は医療機関で異なりますので事前の予約が必要です。 [持参品] 母子健康手帳 [料金] 1,000円(検診のみ、治療は含まれません)ただし、市民税非課税世帯の人、生活保護世帯の人は無料です。

母子健康手帳の交付

[日時] 毎週月～金曜日(祝日を除く) 9時～12時・13時～17時 [場所] カミーリヤ保健福祉事務室受付カウンター [対象] 妊娠した人 [持参品] 妊娠届出書(健康推進課にもあります) 代理の人でも結構です。

問い合わせ先 健康推進課 ☎920局8611

きんきゅうろうすいじ すいどうとうばんぎやうしや  
緊急漏水時の水道当番業者

水道当番業者

日 時	業者名	電話番号
7月10日～7月16日	(株)東筑設備工業	925局0106
7月17日～7月23日	(株)カワキタ	923局2569
7月24日～7月30日	田中住宅産業	926局4355
7月31日～8月6日	(株)筑紫商会	925局6631

問い合わせ先 上下水道部施設課(☎923局7112)

7月の納税

こていしざんぜい としけいかくぜい き  
固定資産税・都市計画税 2期  
こくみんけんこうほけんぜい き  
国民健康保険税 2期  
かいごほけんりょう き  
介護保険料 2期