

せい かつ しゅう かん びょう よ ほう しゅう かん
2月1～7日は生活習慣病予防週間です

近年、食生活の欧米化や運動不足の増加などにより、生活習慣病になる人が急増しています。平成17年4月には、内臓脂肪型肥満の人が高血糖・高血圧・脂質異常などの生活習慣病を併せ持つ「メタボリックシンドローム」の概念が示されました。

このような状況を受け、国は、毎年2月1～7日の1週間を「生活習慣病予防週間」と位置付け、生活習慣病予防のための周知啓発を行っています。

この機会に普段の生活習慣を見直してみませんか？



2月4日(水)・5日(木)の8時
 40分～11時、カミーリヤの1階
 エントランスホールにて「メタボ
 リックシンドロームについての
 DVD」を上映します！
 興味のある人は、ぜひご覧に
 なってください。



- ◎税の申告はお早めに!!.....2～3
- ◎麻しん・風しん混合(3期・4期)予防接種のお知らせ...4
- ◎ごみは正しく分別し、決められた場所に出してください...8
- ◎生涯学習情報もやい.....10～11
- ◎お知らせコーナー.....14～16

【問い合わせ先】 健康推進課 ☎920局8611

税の申告はお早めに!!

確定申告の会場が変更されていますので注意してください

市・県民税申告

受付期間

2月16日(月)～3月16日(月)
9時～16時
※土・日曜日は除きます。

申告会場

市役所 第1別館1階
第11会議室

※従来、市役所で実施していた
税務署職員・税理士による「確定申告の受付など(出張納税相談)」は廃止になっていきますので注意してください。

市・県民税の申告が必要な人

①平成21年1月1日現在、筑紫野市に住所があった人で
▼前年中に収入があった人。
確定申告をする人、給与所得者で勤務先より給与支払報告書が市役所へ提出されている人、収入が公的年金のみで源泉徴収税額が0の人は申告する必要はありません。なお、収入が遺族年金、障害年金などのみの人で国民健康保険加入者は申告が必要です。

市・県民税申告についての問い合わせ先

市税務課 市民税担当
☎923局1111

所得税の確定申告

受付期間

2月16日(月)～3月16日(月)
9時～16時30分

所得税の還付申告のみの人は

1月19日(月)からは、イオンモール筑紫野にて受け付けています。
※土・日曜日・祝日は除きます。

申告会場

イオンモール筑紫野 2階
イオンホール

※なお、身体が不自由な人でイオンモール筑紫野での確定申告相談が困難な人(収入が年金や給与のみの人)に限るについては、申告期間中に市役所の会場でも受け付けます。
◎1月19日(月)～3月31日(火)まで筑紫野税務署では、申告相談は受け付けておりません。

確定申告が必要な人

①事業所得や不動産所得、土地・建物の譲渡所得がある人で前年中の所得の合計額が所得控除の合計額を超える人。
②給与所得者で

▼給与収入が年間2000万円を超える人や2カ所以上から給与の支払いを受けている人。

▼給与所得以外の所得金額(家賃収入、土地・建物の譲渡益、一時所得など)が20万円を超える人。
▼年末調整が未済みの人、また年末調整以外に医療費、雑損、寄附金控除などの適用を受ける人。

所得税の確定申告についての問い合わせ先

筑紫野税務署
☎923局1400

③年金受給時に源泉徴収されている人で、生命保険料や医療費などの控除がある人。

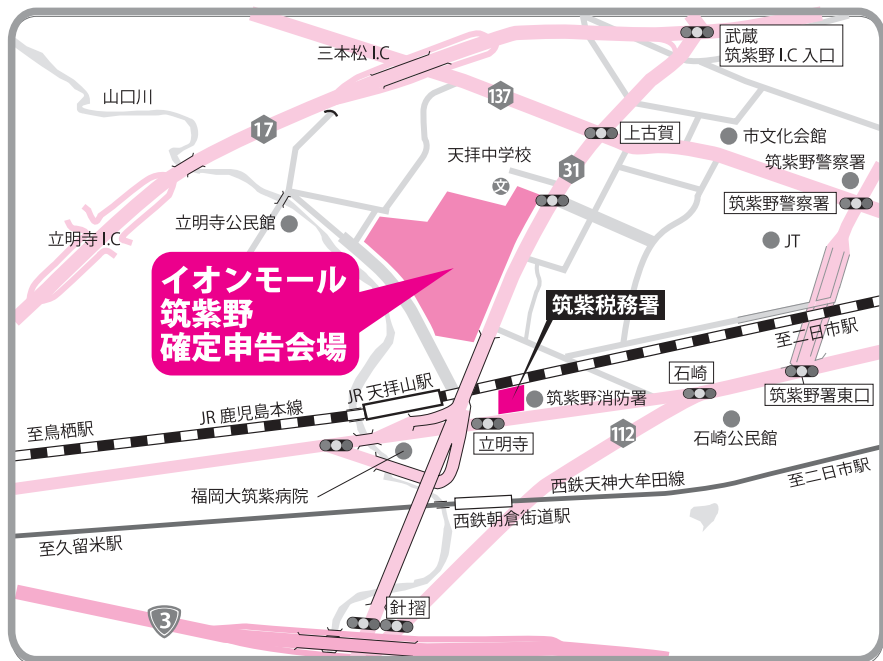

市・県民税申告と

所得税の確定申告に必要なもの

① 収入、経費などが明らかになる書類

② 社会保険料(国民年金保険料を含む)、生命保険料、個人年金保険料、地震保険料などの支払証明書または領収書

③ 医療費控除を受ける場合は、医療費の領収書(平成20年1月1日～平成20年12月31日の支払日付のもの)

④ 雑損控除を受ける場合は、損害にあった旨の警察署や消防署などの証明書

⑤ 印鑑(認印可)

住宅借入金等特別税額控除の提出を忘れずに!!

税源移譲により平成19年分所得税が減額となり、所得税から控除できる住宅ローン控除額が減る場合があります。

そこで、住宅ローン控除額の減額分を「住宅借入金等特別税額控除申告書」を提出することで、平成20年度以降(最長で平成28年度まで)の市・県民税の所得割から控除することができるようになりました。対象者は、毎年申告が必要になります。

なお、申告書には、源泉徴収

票の添付が必要です。事前に確認してください。

また、申告書の受け付けは、窓口での提出のほか郵送でも構いません。「住宅借入金等特別税額控除申告書」は、市役所税務課窓口で配布しているほか、市公式ホームページからもダウンロードできます。

●提出期限
平成21年3月16日(月)

市県民税の改正について

◆寄附金控除が拡充されました(ふるさと納税)

「ふるさと」に貢献したい、「ふるさと」を応援したいという納税者の思いを活かすことができるよう、都道府県・市区町村に対する寄附金税制が拡充されました。

① 所得控除方式を税額控除方式に改め、寄附金控除の上限額を総所得金額などの25%から30%に引き上げます。

また、適用下限額を10万円から5千円に引き下げます。
② 寄附金のうち、5千円を超える部分について、個人住民税所得割のおおむね1割を上限として、所得税と合わせて全額が控除されます。

◆平成21年10月より、公的年金などからの市県民税特別徴収(天引き)が始まります。

納税の便宜や、徴収の効率化を図るため、今まで、納付書や口座振替で納付していた公的年金などの市県民税が、平成21年10月支給分から特別徴収(天引き)されます。

対象者は、65歳以上の公的年金受給者で、年金給付の年額が18万を超え、年金より介護保険が特別徴収されている人です。

◎税制度が非常に複雑になっていますので、不明な点は各問い合わせ先で確認してください。

◆市・県民税申告についての問い合わせ先

市税務課 市民税担当
☎923局1111

◆所得税の確定申告についての問い合わせ先

筑紫税務署
☎923局1400

筑慈苑の火葬業務が平成21年4月から広域化され 使用料が値下げになります

平成21年4月から筑紫野・春日・筑前筑慈苑施設組合に大野城市、太宰府市、旧三輪町(筑前町の一部)が新しく加入します。

筑紫野市、春日市、筑前町とあわせて4市1町で火葬業務を行います。

これに伴い、火葬使用料は平成21年4月1日から管内利用者(筑紫野市など4市1町の住民)については、別表のとおり値下げになります。

詳細は、問い合わせください。

●問い合わせ先 筑紫野市 環境保全課

筑慈苑の火葬使用料(管内利用者)

区分	単位	使用料(現在)	使用料(4月1日以降)
10歳以上	1体	30,000円	25,000円
10歳未満	1体	18,000円	15,000円
その他(死胎、体の一部)	1件	9,000円	8,000円
改葬	1棺	30,000円	20,000円

麻しん・風しん混合(3期・4期)予防接種のお知らせ

【問い合わせ先】
 カミリーヤ内 健康推進課
 ☎9200局8611

※各医療機関で日程・時間帯が決まっていますので、事前に予約をしてください。
 ※大宰府市、大野城市、春日市、那珂川町の実施協力医療機関、福岡県広域化実施医療機関でも受けられます。

平成20年4月1日より、
 中学一年生と高校三年生の
 年齢にあたる人が新たに麻
 しん(はしか)と風しん予防
 接種の対象になりました。

とくに、麻しんは合併症
 として肺炎や脳炎などを併
 発することがあり注意が必
 要です。また、感染力がき
 わめて強く、免疫を持たな
 い場合は1人の発病者から
 12〜14人(インフルエンザで
 は1〜2人)に感染するとき
 れています。そのため、麻
 しん・風しんの予防接種は
 自身の疾病予防だけではなく、他人への感染予防とし
 てもたいへん有効な手段と
 なります。

幼少期にすでに接種した
 という人にとっても、年齢
 とともにその抗体は弱くな
 っていきますので、第3・
 4期の接種はたいへん有効
 です。対象となる人は、下
 記の実施医療機関にて予防
 接種を受けましょう。
 ※平成24年度まで5年間の
 時限措置です。



●接種の種類

麻しん・風しん混合ワクチン

●平成20年度対象者

・第3期

平成7年4月2日から平成8
 年4月1日までに生まれた人
 (中学1年生相当)

・第4期

平成2年4月2日から平成3
 年4月1日までに生まれた人
 (高校3年生相当)

●持参品

母子健康手帳もしくは接種の
 記録を保存できるもの

●料金

法的対象年齢内は無料

●対象期間

平成21年3月31日を過ぎての
 接種は、任意接種となり全額
 有料となります。

◎実施医療機関

医療機関名	住所	電話番号
伊藤医院	二日市南3-11-15	922局3303
いとう内科クリニック	原田6-10-1	927局0195
大塚内科クリニック	原842-1	928局2202
乙成内科医院	紫3-6-28	928局8818
加藤田外科医院	杉塚3-3-6	925局1801
杉村内科クリニック	二日市北2-2-1	925局8111
どい内科クリニック	光が丘4-5-3	926局7415
西尾小児科医院	湯町2-4-1	922局2006
西本内科医院	原田6-8-1	926局0021
ひろたこどもクリニック	針摺3-2-13	918局8667
帆足医院	二日市西1-8-11	922局2746
みぞぐち小児科医院	筑紫駅前通1-148	926局8301
もり小児科医院	美しが丘南7-7-2	926局8155
安田医院	針摺西1-4-12	922局2707
山田小児科医院	二日市北2-1-3	922局2665

平成21年度 **親子教室** (前期生:5月1日~9月30日)の登録募集

開催時間：10時～11時30分(受付：当日の9時30分～9時50分)

子育て支援センターでは、子どもたちが健やかに育つために、子育ての支援の取り組みの1つに親子教室を行っています。
 「どうも、「どんなあそびをさせたらいいの?」「友だちが欲しい!」など思っていますか?親子教室を通じて子育てのヒント、親子や友だちと遊ぶ楽しさを一緒に感じましょう!!(参加無料)」

★イキイキ親子教室

- 内容 親子のふれあい遊び、リズム体操、絵本の読み聞かせ、親子制作など
- 対象 就学前の親子
- 会場・開催曜日・定員

- ①カミリーヤ 第1火曜日 30組
- ②カミリーヤ 第2火曜日 30組
- ③生涯学習センター 第1木曜日 20組
- ④生涯学習センター 第2木曜日 20組

★ついでの広場「はまわり」

- 内容 親子のふれあい遊び、リズム体操、絵本の読み聞かせなど
- 対象 1歳～1歳6カ月の親子
- 会場・開催曜日・定員

- ⑤生涯学習センター 第3木曜日 20組
- ⑥カミリーヤ 第4木曜日 20組

★ついでの広場「おひなまつり」

- 内容 ふれあい遊び、あかちゃん体操、健康・栄養・歯科指導についての講話など
- 対象 2カ月～11カ月の親子
- 会場・開催曜日・定員

- ⑦筑紫南コミュニティセンター 第2水曜日 25組
- ⑧街道保育所 第4火曜日 15組
- ⑨文化会館 第4水曜日 25組

●申し込み方法

指定の親子教室登録申込書兼台帳に必要事項を記入して、「子育て支援センター・親子教室・もこもこタイム開催時の会場」のいずれかに提出してください。

●申し込み期間

2月16日(月)～27日(金)

●注意

- ▽教室参加の決定は、ハガキで4月に通知します。
- ▽定員を超えた場合は抽選により決定します。
- ▽教室は一世帯一方所のみ申し込みになります。
- ▽兄弟や姉妹などでの参加希望者は、「イキイキ親子教室」を選択してください。
- ▽平成21年5月1日現在の年齢で各教室を選んでください。

●登録申込書設置施設

市役所本庁子育て支援課、各親子教室、もこもこタイム開催時の会場、子育て支援センター

【問い合わせ先】

子育て支援センター
 (二日市西2-14-2)
 ☎92202局72807
 (月～金曜日の9時～16時)

ちくしの しいたけしょうがいしゃつうえんしせつ
筑紫野市在宅障害者通園施設

「はるびあ学園」**春休み利用者募集**

さるびあ学園では、春休み期間中に「ほほえみクラブ」を開催し、子どもたちに充実した生活を送ってもらうための一時預かりを行っています。

●使用できる日時

各学校の春休み期間中、小学6年生・中学および高校3年生については卒業式翌日から進路先の始まる前日まで
 ※土・日曜日、祝日は除いての利用となります。

●申請時に持参するもの

平成20年中の収入・所得税・市県民税がわかる源泉徴収票・所得証明書など
 ※夏休み・冬休みに利用した人については、今回は必要ありません。

●申請書の提出締め切り日

2月16日(月) 期日厳守

●対象者

小・中・高等学校の特別支援学級や特別支援学校に通っている市内居住者で、春休み期間中に児童保育や他の施設に通う事が困難な人

●申請方法

生活福祉課にある使用申請書に必要事項を記入して提出してください。

◎ほほえみクラブでは、利用者の安全確保や多くの方に安全に利用していただくために、生活福祉課から希望日の変更などについて相談させていただく場合があります。趣旨をご理解の上、ご協力をお願いします。

【問い合わせ先】生活福祉課 障害者福祉担当

その他の新刊

- ▽『名コラムニストが処方する凹んだときに効く漢文』栗田亘/著 (PHP研究所)
- ▽『西郷隆盛と乃木希典は本当に英雄だったか』楠木誠一郎/著 (実業之日本社)
- ▽『26年でダメになる家に35年ローンを組むのはやめなさい。』笹川晋也/著 (エル書房)
- ▽『石原結實の元気になるしょうがレシピ』石原結實/著 (日本文芸社)
- ▽『ブックカバーを作る』えかたけい/著 (日貿出版社)
- ▽『暗黒街の女』ミーガン・アボット/著 (早川書房)
- ▽『風の又三郎』宮沢賢治/著 (講談社)
- ▽『十二支のはやくちことばえほん』高島純/著 (教育画劇)
- ▽『てぶくろがいっぱい』フローレンス・スロボドキン/文・ルイス・スロボドキン/絵 (偕成社)



『ケータイ不安』

加納寛子・加藤良平/著(日本放送出版協会)

子どもに携帯電話を持たせるか、持たせないか。悩んでいませんか？

ネットいじめや出会い系犯罪など、携帯電話には危険な一面があります。しかし、すぐに連絡がとれるなど便利な点も否定できません。

そこで本書では、「子どもをリスクから守る15の知恵」が提案されています。その中の一つが、「情報モラル教育をする」です。個人情報公開の危険性や画像の著作権といった情報モラルは、親子ともに勉強し理解することが大切としています。

携帯電話に振り回されず、便利な道具として使う方法を、ぜひ親子で模索してみてください。



今月のオススメ新着本

移動図書館車巡回表

2月		時間	9:30~10:10	10:30~11:10	13:30~14:10	14:30~15:10	15:30~16:10
10(水)	24(水)	大石公民館	石須公民館	原須公民館	ちし台地公民館分室	美しが丘北公民館	原田小学校
	25(水)	山家1区公民館	山家2区公民館	阿志岐小学校	葉光ヶ丘パルティオ	都集会所	坂所
	26(木)	公隈公民館	光が丘公民館	天拝坂公民館	北杉塚公民館	山小口小学校	見
	27(金)	山家公民館	下見公民館	京町児童センター	桜台公民館	筑紫小学校	紫
3(水)	17(水)	馬市公民館	西小田公民館	吉木小学校	みかさ台新公民館	点検整理	
	18(水)	東吉木公民館	宮森団地第2公園	美しが丘南公民館	筑紫南コミュニティ	筑紫小学校	東
	19(木)	上阿志岐西公民館	牛島宮前駐車場	筑紫出張所	筑紫駅前通公民館	永隣保館	岡
6(金)	20(金)						

2月の図書館休館日は、2・9・11・16・23・25日です。

国民健康保険では、各種届け出や保険税納付の義務は世帯主にあります。通常は住民基本台帳上の世帯主となります。

世帯主が職場の健康保険や後期高齢者医療制度に該当しているなど国保加入者でなくとも、世帯の中に国保加入者がいる場合には、世帯主が各種届け出や保険税納付の義務を負うこととなります。(このように国保加入者ではない世帯主のことを国保制度では、擬制世帯主といいます)

しかし、実際に届け出の手続きや保険税の納付をしているのが擬制世帯主ではなく国保加入者(例：自営業の妻など)の世帯主について、一定の条件を満たしている場合は届け出をすること、国保の運営上支障がないと認められれば、国保制度上の世帯主を擬制世帯主から国保加入者に変更することができます。

なお、住民基本台帳には変化はありません。

国民健康保険制度における世帯主変更について

世帯主変更について

■国保上の世帯主変更のための条件

- 世帯主が国保に加入していない。
- 擬制世帯主と国保加入者に保険税の滞納がない。
- 擬制世帯主の同意を得ている。
- 国保上の世帯主が各種届け出や保険税納付の義務を確実に果たすことができる。

■届け出に必要なもの

- 保険証
 - 印鑑
 - 国民健康保険の世帯主変更届(国保担当窓口)に備え付けています)
- ※世帯主変更届には、擬制世帯主と国保上の世帯主となる人の署名・押印が必要です。

【問い合わせ先】

国保年金課 国保担当

平成21年度筑紫野市指定排水設備工事店 《新規指定》の申請を受け付けます

平成21年度本市指定排水設備(宅地内の下水道工事店)の新規指定(指定日は平成21年4月1日)申請を、次のとおり受け付けます。

◆指定の要件

- ①排水設備工事責任技術者(本市に登録し、責任技術者証を交付された人)が1人以上専属していること
- ②排水設備工事の施工に必要な設備および器材などを有していること
- ③福岡県内に営業所があること
- ④次のいずれにも該当しないこと

- ア 申請者(法人)にあつては代表者が成年被後見人もしくは被保佐人または破産者であつて復権していない場合
- イ 申請者(法人)にあつては代表者が責任技術者としての登録を取り消され、その取り消しの日から2年を経過していない場合
- ウ 指定工事店が指定を取り消され、その取り消しの日から2年を経過していない場合

- エ 申請者(法人)がその業務に関し不正または不誠実な行為をするおそれがあると認めるに足りる相当の理由がある場合
- オ 法人であつて、その役員のうちからエまでのいずれかに該当する者がいる場合

※指定を取り消された指定工事店が法人のときは、その指定工事店の代表者は、その指定取り消しの日から2年を経過するまでの期間内において、個人または法人の代表者として指定工事店の指定を受けることができません。

◆申請書の配布・受付期間

2月16日(月)～27日(金)の9時～17時
※土・日曜日は除きます。

◆申請書の配布・受付場所

上下水道部 業務課 給排水担当
(JR二日市駅前 上下水道部庁舎 2階)

◆提出書類

- ①指定申請書 ↓ 1部
- ②添付書類

ア 個人の場合(住民票記載事項証明書または外国人登録原票記載事項証明書、履歴書、成年被後見人・被保佐人・破産者に該当しない者であることを誓約する書類【誓約書】) ↓ 各1部

イ 法人の場合(登記簿謄本、定款の写し、代表者の住民票記載事項証明書または外国人登録原票記載事項証明書、履歴書、成年被後見人・被保佐人・破産者に該当しない者であることを誓約する書類【誓約書】) ↓ 各1部

ウ 営業所の平面図・付近見取図、写真 ↓ 各1部
エ 専属責任技術者名簿、専属(雇用関係)を確認できる書類 ↓ 各1部

オ 専属責任技術者の排水設備工事責任技術者証(本市が交付したもの)の写し ↓ 1部
カ 設備及び器材等所有調書 ↓ 1部

◆申請手数料 3,000円

【問い合わせ先】

業務課 給排水担当 ☎9233局7172

国保の高齢受給者証を持つている人へ 重要なお知らせ

●問い合わせ先
国保年金課国保担当

医療費が1割負担となる期間が一年間延長されます

70～74歳の人(一定の障害があり後期高齢者医療制度にて医療を受けている場合を除く)で、医療費の自己負担が1割の人については、平成21年4月からは自己負担が2割に引き上げられることになっていましたが、制度改正により、平成22年3月までは引き続き自己負担が1割に据え置かれることになりました。

これに伴い、国保の高齢受給者証を持つている人のうち、一部負担金の割合が「2割(平成21年3月31日までは1割)」と記載されている人には、「1割」と記載された新しい高齢受給者証を、世帯主あてで1月下旬に送付しています。

※現役並みの所得がある世帯の人の自己負担割合(3割負担)は変更ありません。

※一部負担金の割合が「1割」または「3割」と記載されている人は、引き続き使用してください。

※有効期限は平成21年7月31日です。ただし、7月31日までに75歳になる人については、誕生日の前日が有効期限となります。

国民健康保険高齢受給者証	
交付年月日 年 月 日	
記号	筑 番号
世帯主	住所 氏名
氏名	氏名 生年月日
年 月 日	年 月 日
一部負担金	割合
有効期日	年 月 日
有効期限	年 月 日
保険者番号並びに保険者の名称及び印	福岡県 筑紫野市

2割(平成21年3月31日までは1割)
↓
1割

ごみは正しく分別し、決められた場所に出してください!!

平成20年の4月からごみの分別方法の変更を行いました。適切な分別がされていないため、収集されずその場に残されるケースが見受けられます。まちがった分別の中で、特に多い事例をあげていますので、再度確認して、ごみの正しい分別と排出に協力をお願いします。

缶として出せるもの



飲料用・缶詰・お菓子の缶などの缶です。

※「旧 金属・陶器類」の指定袋は「缶用指定袋(青色)」としての使用できます。

陶器類、鍋ややかんなどの金属類、小型の家電製品などについては「不燃物用指定袋(桃色)」に入れて出してください。

ビンとして出せるもの



飲料用・しょうゆ・調味料・インスタントコーヒーなどのビンです。

※蛍光管・電球・鏡などのガラス類については「不燃物用指定袋(桃色)」に入れて出してください。

不燃物として出せるもの (缶・ビンどちらにも含まれない不燃物)

◎ガラス類、陶器類、鍋ややかんなどの金属類、小型の家電製品など。

◎スプレー缶、ライターは最後まで使い切って出してください。

※不要になった携帯電話・PHSは、最寄りの携帯電話・PHS会社の販売店などに持って行ってください。メーカーを問わず無料で回収しています。



◎ゴミを出す場所を再確認しましょう!

4月から新しく分別収集が始まった「不燃物」「ペットボトル」を出す場所は、缶・ビンと同じ収集ステーションです!!

ごみの種類	出す場所
可燃物	○一戸建て 自宅前 (収集車が通れない地域は決められた場所) ○集合住宅 集合住宅のごみ置き場 (無い場合は集合住宅の前)
缶	○一戸建て
ビン	決められたごみ収集ステーション
不燃物	○集合住宅 集合住宅のごみ置き場
ペットボトル	(無い場合は決められたごみ収集ステーション)

旧指定袋の使用について

- 「旧 金属・陶器類」の指定袋は「缶用指定袋(青色)」として使用できます。
- 「旧 ビン・ガラス類」の指定袋は「ビン用指定袋(オレンジ色)」として使用できます。

※ごみの出し方の詳細については、啓発チラシ『ごみの正しい出し方』で確認してください。

【問い合わせ先】
ごみ減量推進課

ちくしのとしけいかくちくけいかく あん へんこう とも
『筑紫野都市計画地区計画』(案)の変更に伴う
ほうていじゅうらん し
法定縦覧のお知らせ

都市計画法第17条第1項の規定に基づき、「筑紫野都市計画地区計画」(案)の変更に伴う法定縦覧を行います。

- 縦覧日時 2月3日(火)～17日(火)の8時30分～17時(土・日曜日・祝日を除く)
- 意見書提出期限 2月17日(火)まで
- 縦覧会場 筑紫野市都市計画課
- 縦覧内容
 - ①JR天拝山駅西側地区地区計画
 - ・位置 筑紫野市大字立明寺地内
 - ・面積 約11.9ヘクタール
 - ②古賀第1地区地区計画
 - ・位置 筑紫野市大字古賀地内
 - ・面積 約22.1ヘクタール
- 問い合わせ先 都市計画課 計画担当

せいしん ほけん ふくし こうえんかい し
精神保健福祉講演会のお知らせ

統合失調症の人が経験している生活のしにくさについて精神科医師による講演会を下記のとおり行います。ぜひ気軽に参加してください。

- 日時 2月18日(水)、13時30分～15時
- 場所 生涯学習センター 3階 学習室5
- 内容 統合失調症と生活障害
- 講師 牧 聡 さん(病院院長)
- 参加費 無料
- 定員 先着50人
- 申し込み方法 電話またはFAX(923局5230)で申し込んでください。FAXの場合は名前と電話番号を明記してください。
- 申し込み開始 2月3日(火)、9時～
- 申し込み・問い合わせ先 生活福祉課 障害者福祉担当



『女らしい? 男らしい?』
そのだひさこ

前回、女性解放の意義を「不平等で、不合理な外圧的習慣によつて余儀なくされた自己の無知・無力からの解脱」といったのは与謝野晶子であると述べた。社会から低位におかれ、排除されてきたことから共同参画の要求はしごく当然であるのだが、それと同時に内(自分の囚われ)への

眼差し・視座も不可欠であると。そのような問題提起から、すでに100年に近い時が経とうとしているにもかかわらず、その提起が鮮やかに私に迫ってくるのは、私自身がその囚われの深さを日々、折にふれ実感するからである。男らしく、女らしく、男のくせに、女のくせに：とあまりに日常にしみ込み、普通になつている感覚。まわりからそう迫られるだけでなく、気づくと、自分こそがいわゆる「女らしく」と装おうとしていたりする。

「女らしい」とは?：「内気であれ、謙遜であれ、遠慮がちであれ、貞淑であれ、慎ましやかであれ、優美であれ、弱々しい者であれ、従う者・頼る者であれ、先に立たずに第二第三の者であれ、高く叫ばずにささやく者であれ、走らずに徘徊するものであれ、はじめる者でなく守るものであれ、憤る者でなく泣くものであれ、笑わずして微笑むものであれ、知るものでなく働く者であれ：」

これは、明治から大正期に、女に対する批評の標準のように用いられている「女らしく」という言葉が含んでいる思想として与謝野晶子が批判の対象としているものである。言葉の使い方こそちがっても、この底に流

れている「らしさ・らしく」の内容の、現代との「変わりのなさ」に驚くのは私だけだろうか。与謝野晶子は一方で普通選挙の実現、女性選挙権の実現などをめざして運動し、普通選挙の歌もつくつたりしている。「同じく人なる我等女性/今こそ新たに試す力/いざいざ一つの生くる権利/政治の基盤にも強く立つたん(以下略)」。他方で「人」という言葉は男女を含んだ一切の人類の平等を意味するはずであるのに、女は「人」から除外されていくこと、そのことは個人としての権利が女から奪われていくことで、「マイナス符号のつ

●問い合わせ先 教務課 人権・同和教育担当

ちくしの文化講座

受講生募集

パソコン講座

場所
生涯学習センター
3階パソコンルーム

ウインドウズビスタ、オフィス2007を使います。

できる！パワーポイント入門

会社でのプレゼンテーションのほか、あなたのアイデア次第で動くメッセーじカードや絵本など、電気紙芝居としての楽しみ方もできるパワーポイントの作成方法を、この1日でマスターしましょう。

●日時 3月1日(日)、9時

30分～16時30分(昼休みあり)
●対象・定員 文字入力ができる人・成人20人

●受講料 4000円

●教材費 2000円程度

初めてのさんのパソコン入門

シニアコース

初めてパソコンに触れるシニアさんに好評。電源の入れ方、マウス操作から文字入力まで。基本操作をゆつくり教えます。

●日時 3月5・6・9・10・

12・13・16・17・19・24・

26・27日(月・火・木・金)、

9時30分～11時30分

初めてのさんのパソコン入門

初めてパソコンに触れる人も安心。電源の入れ方、マウス操作から文字入力まで。基本操作をゆつくり教えます。

●日時 3月5・6・9・10・

12・13・16・17・19日(月・火・木・金)、19時～21時

●対象・定員 初心者・成人20人

●受講料 9000円

●教材費 900円

料理講座

場所
生涯学習センター
2階調理室

夜の料理道場

日中は仕事や学校で教室に参加できない人、アフターファイブに一緒に楽しく料理しませんか。

●日時 3月6日(金)、19時

～21時30分



みんなでゆかいにクッキング

みんなでワイワイ仲良く料理を作りましょう。きょうだいや友だち同士での参加もできますよ。

●日時 3月7日(土)、10時

30分～13時30分

●メニュー オープンサンド、きのこスープ、デザート

●対象・定員 小学4年生～

中学3年生・18人

●受講料 無料

●材料費 500円

●講師 「ちくしの文化講座」料理スタッフ



●申し込み方法

ハガキまたは生涯学習課で配布する受講申込書に①講座名、②郵便番号、③住所、④氏名(ふりがな)、⑤年齢、⑥電話番号を記入して申し込みください。複数申し込みの場合は1講座につき、ひとりハガキ1枚をお願いします。

※定員を超えた場合は抽選により決定します。

※受講者が5人未満の場合は、開講を取り止めることがあります。

●申し込み締め切り(パソコン講座・料理講座とも) 2月14日(土) 必着

●申し込み・問い合わせ先

〒818-0057 市内二日市南1-9-3
生涯学習センター内「ちくしの文化講座」係

☎918局3535(代表)

「ちくしの高年大学」学習発表！ ロビー展を実施します！

平成20年度「ちくしの高年大学」受講生約140人が、生涯学習センターを会場に学習した成果を発表します。受講生は6つの専門講座と8つのクラブ活動の中で、親睦と交流を図りながら毎月楽しく学習しています。「ちくしの高年大学」は自分の人生をリトライしたい、今までと違った生き方を楽しみたいと思われる人のために学習提供をしています。これから輝いてみたい人、もっと輝きたい人、「ちくしの高年大学ロビー展」の力作を見て、生き方のヒントを見つけてください。

【平成19年度 展示状況】



ふむ、ふむ……。
上出来、上出来！



子どもたちが喜ぶ
紙ヒコーキ！



「紙版画」1年間での腕まえ！

期間：2月4日(水)～16日(月)
場所：生涯学習センター1階ロビー

※平成21年度「ちくしの高年大学」(5月開講)の詳しい内容や申し込み方法などは、「広報ちくしの3月15日号」でお知らせします。



青少年
電話相談室

ヤングテレフォンちくしの



☎ 923局 7773

開設日時 月・火・木・金
10時～18時
(祝日および年末年始はのぞきます)

2月。
2月は、節分で親しまれている月
鬼をはらうことによって
幸せや福をのぞむみんなの願い。

鬼は、「隠(おに)」で、
姿が見えない意味をさしています。
不安、悩み、苦しみは、
はっきりしないもの
見えないもの
言えないものだからこそ、
話してみませんか。

ヤングテレフォンは、
あなたの心を大切に支えたいと思っています。

★青少年プラザに 遊びにおいでよ!!★

生涯学習センター1階青少年
プラザは、子どもたちの交流、
憩いの場として開設しています。

季節ごとに実施している体験
イベントのほか、チャレラン大
会、イベント情報の掲示、囲碁、将棋、オセロや、
青少年向けの本の貸し出しなどを行っています。

また、毎週水曜日の17時からは、大きな画面で
アニメを放送中。みんなで遊びに来ませんか。



アニメ放送日	内容(放送時間30分程度)
2月4日(水)	のぼらの森のものがたり 「小川のほとりで」
2月18日(水)	のぼらの森のものがたり 「木の実のなるころ」
2月25日(水)	のぼらの森のものがたり 「雪の日のパーティー」

※2月11日は祝日のため放送はお休みします。

●問い合わせ先●
生涯学習課 青少年担当
☎ 918局 3535(内線 109・110)

お誕生日の思い出に……3歳まで

★2月生まれ★

◎このコーナーの申し込みは…
 ★誕生月の3カ月前から受け付けます。
 ★電話で申し込み順に定員22人まで受け付けます。(先着順)
 ★5月生まれの受付は「2月2日(月)の8時30分ちょうど」から受け付けます。
 【申し込みは秘書広報課まで】

しも おたくと
下尾琢人ちゃん 1歳
 (2月20日生まれ) 原田



いつぱい食べて遊んで元気に大きくなあれ!夢に向かって努力できる人になってね♪

ふじもと まも
藤本真望ちゃん 1歳
 (2月23日生まれ) 二日市南



まも♡たん生日おめでとう♡いつも笑顔にさせてくれてありがとう♡みんな大好きだよ♡

ほそかわじゅな
細川寿菜ちゃん 2歳
 (2月5日生まれ) 古賀



とつてもひょうきん★寿菜ちゃんおどけた顔も可愛い♡おしゃべりも上手になったね★

おがたゆうり
緒方勇理ちゃん 2歳
 (2月8日生まれ) 二日市西



祝2歳★おはなしが得意なユウリ♡イリヤ君と仲良くいつの日も幸せでありますように♡

にしむらあやの
西村朱乃ちゃん 2歳
 (2月15日生まれ) 吉木



お誕生日おめでとう♪これからはたくさんおしゃべりしようね♡いつもありがとう♡

にしむらあやな
西村綾菜ちゃん 2歳
 (2月9日生まれ) 塔原東



お話し上手なニコニコあやちゃん♡これからも元気にすくすく大きくなあれ♡

ひらかわ ゆか
平川祐佳ちゃん 3歳
 (2月4日生まれ) 若江



祐佳♡お誕生日おめでとう♪春から幼稚園楽しみだね。いつぱいお友達作ろうね★

いしうち
石内さくらちゃん 3歳
 (2月24日生まれ) 上古賀



前髪が伸びないのが悩み…なのはママだけ?四人兄弟の末っ子、たくましく育つてます!

くすのき
楠 奏音ちゃん 3歳
 (2月16日生まれ) 俗明院



奏音、3歳のお誕生日おめでとう♡これからも笑顔を忘れないのんちゃん♡

つるだまさと
鶴田雅人ちゃん 3歳
 (2月21日生まれ) 針摺中央



元気いつぱい幸せ笑顔の雅人♡お誕生日おめでとう!!いつもでもお兄ちゃん♡と仲良くね♪

まえしまあおば
前島碧巴ちゃん 3歳
 (2月1日生まれ) 紫



歌が大好きな碧巴君、お誕生日おめでとう♡妹ができてお兄ちゃんになったね★

河川などへの油漏れ事故の発生防止についてのお願い

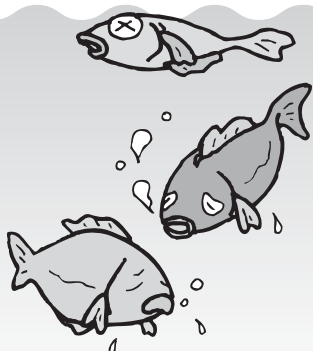

●問い合わせ先 環境保全課

河川の水質事故については、油漏れによるものが9割以上を占め、機器の操作ミスや故障などが原因となっている例がほとんどです。
 今年も冬を迎え、各家庭において暖房設備などの燃料を使用する季節となっており、市民一人ひとりのなご一層の注意が必要で
 一旦、水質事故が発生すると水道水や用水として取水している下流のみならずへ多大な迷惑をかけることになり、迅速な事故処理が必要となります。
 特に、多量の燃料油を使用する事務所、暖房を使用するレストラン、スーパ、ガソリンスタンドなど、十分な注意をお願いします。

かくていしんこくしょとうさくせい
～確定申告書等作成コーナーから e-Tax～

「確定申告書等作成コーナー」では、画面案内に従って金額などを
入力することにより、申告所得税、消費税および地方消費税の確定申
告書などを作成することができます。

さらに、「e-Tax (国税電子申告・納税システム)」を利用すると、インターネットでどこからでも申告・
納税することができ、大変便利です。

※e-Taxを利用するには事前の準備が必要です。

事前に開始届出書を納税地の所轄税務署に提出し、次のものを事前準備してください。

なお、開始届出書は、書面による提出のほか、インターネットを利用して提出することもできます。

- 市区町村で電子証明書の取得
- ICカードリーダーライタの購入

さらに便利で使いやすく!
ネットでどこでも申告・納税。

e-Tax

国税電子申告・納税システム



くわしくは国税庁ホームページをご覧ください。

イータックス

検索



～国税電子申告・納税システム(e-Tax)が便利です～

国税電子申告・納税システム(e-Tax)は、国税に
関する各種手続(①所得税、法人税、消費税、酒税
および印紙税の申告、②全税目の納税、③申請・届
出等)が自宅やオフィスからインターネットなどを
通じて行うことができます。

タックスアンサーQRコード



携帯電話から税情報を見る
ことができます。
よくある税への質問に対す
る回答などの情報が掲載さ
れています。

せいむしよくいん よそ ふ こ さぎ ちゆうい
税務職員を装った「振り込め詐欺」に注意してください

税務職員を装い、現金自動預け払い機(ATM)を操作させ振込みを行なわせる「振り込め詐欺」による被害が発生してい
ます。税務署や国税局では

- ①還付金受取のために金融機関などの現金自動預け払い機(ATM)の操作を求めることはありません!!
- ②国税の納税のために金融機関の口座を指定して振込みを求めることはありません!!

不審な点があるときは、所轄の税務署まで電話などにより問い合わせください。

【問い合わせ先】 筑紫税務署 ☎923局1400

有料広告

「広報ちくしの」に
有料広告を掲載しませんか?

- 広告料 1回掲載につき、50,000円と25,000円の
2種類で、複数回申し込みの場合も一括前納となります。
申し込み方法など詳細は問い合わせください。
- 問い合わせ先
市秘書広報課 広報広聴担当 ☎923局1111

情報公開・個人情報保護総合案内所

～国の行政機関などの情報公開や
個人情報保護について何でも問い合わせください～

情報公開・個人情報保護総合案内所は、国の行政機関・独立行政法人・国立大学法人などに係る情報公開制度および個人情報保護制度についての相談・問い合わせに対して、案内や情報提供を行っています。

◎たとえば、こんな疑問にもお答えします！

- ・情報公開法や個人情報保護法って、どういう法律なの？
- ・開示請求はどうすればいいの？
- ・開示請求の窓口はどこなの？

●問い合わせ先

総務省 九州管区行政評価局
福岡市博多区博多駅東2-11-1 福岡合同庁舎8階
☎431局7083(土・日曜日、祝日を除く9時～17時)

「特別慰労品」贈呈の受付が終了します
～締め切りは平成21年3月31日です～

平和記念事業特別基金では、いまだ請求されていない恩給欠格者、戦後強制抑留者、引揚者の「本人」に、『特別慰労品』を贈呈しています。(遺族は対象とはなりません)

「引揚者」は、終戦の日まで引き続き1年以上外地で生活して戦後引き揚げてきた家族全員が対象です。

請求書類は、市生活福祉課にあります。

なお、資格要件などの質問は、下記まで問い合わせください。

●問い合わせ先

独立行政法人平和祈念事業特別基金
無料電話 0120-234-933
(月～金曜日の9時15分～17時15分)

ぼしゅう

甲種防火管理新規講習会

店舗や病院など、一定規模以上の人員を収容する施設の防火・防災の責任者を養成する講習会です。この講習会は、2日間とも受講が必要です。

●日時 3月10日(火)・11日(水) 9時～16時30分 ●場所 春日・大野城・那珂川町消防本部(春日市)

●定員 先着40人 ●受講料 5千円(テキスト代含む) ●申し込み方法 2月10日(火)から筑紫野消防署にある申込書に必要事項を記入して申し込んでください。 ●申し込み・問い合わせ先 筑紫野消防署 ☎924局5035

雇用(創業)・キャリア形成支援制度説明会

●日時 2月10日(火)、13時30分～約1時間半 ●場所 雇用・能力開発機構福岡センター(博多区冷泉町) ●説明内容 ▼創業や異業種進出に伴い、新たに経営基盤の強化または生産性を向上させるための人材を雇い入れる事業主に対して、一定額の賃金助成を行うなどの各種助成金制度について ▼従業員のキャリア形成を促進するために職業訓練などの能力開発を体系的かつ段階的に実施する事業主

●日時 2月9日(月) ●申し込み締切 2月9日(月) ●申し込み・問い合わせ先 独立行政法人 雇用・能力開発機構福岡センター業務第一課雇用管理係 ☎262局2113

子どもフェスティバルちくしの・企画募集

子どもたちに思い切り遊べる場を提供し、子ども・子育て支援の輪を広げるために行っている「子どもフェスティバルちくしの」にグループや団体で、運営・企画に参加しませんか？

●日時 4月29日(祝) ●場所 カミリーヤふれあい広場(雨天時館内)

●募集内容 子ども遊びや子育て支援に繋がるものでイベント性のあるものの企画と運営。(例)工作、昔遊び、アートバルーンなど ●申し込み締切 2月15日(日) ●申し込み・問い合わせ先 ちくしの子ども劇場 ☎925局5630



有料広告

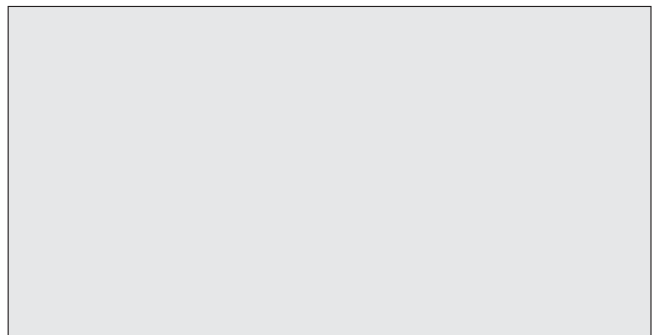
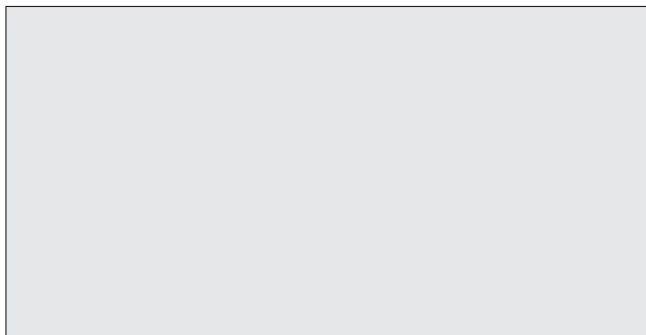

健康アドバイス日

健康づくりや育児について、保健師・管理栄養士・健康運動指導士が相談に応じます。

●日時 毎週火曜日(祝日を除く)9時~12時・13時~16時(第3火曜日は18時~20時も可) ※栄養士による相談は午後のみ ●場所 カミーリヤ ●申し込み方法 電話またはFAXで予約 ●申し込み・問い合わせ先 市健康推進課 ☎920局8611 FAX926局6006

からだところの健康ダイヤル

市健康推進課では健康づくりや育児についての電話相談を受けています。気軽に電話してください。

●相談電話番号 ☎920局8611

育児相談

保健師・看護師・助産師・管理栄養士・歯科衛生士・保育士が子育てに関する相談に応じます。(計測のみも可)

●場所・日時 ▽生涯学習センター 2月4日(水) ▽カミーリヤ 2月18日(水) ※両日とも13時30分~14時30分 ●対象 就学前の子どもと保護者(予約不要) ●持参品 母子健康手帳 ●問い合わせ先 市健康推進課 ☎920局8611

結婚相談

●日時 毎月第1・3日曜日、10時~15時 ●場所 カミーリヤ ●問い合わせ先 市社会福祉協議会 ☎920局8008

心配ごと相談

●日時 毎週火曜日、10時~15時 ●場所 市福祉事務所相談室 ●問い合わせ先 市社会福祉協議会 ☎920局8008

高齢者法律相談

●日時 毎月第2木曜日の13時30分~16時30分 ●場所 市役所第3別館介護保険課内相談室 ●相談員 県司法書士会指定の司法書士 ●申し込み方法 事前に電話で予約 ●申し込み・問い合わせ先 市介護保険課 ☎923局1111

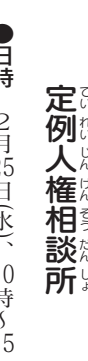

第3回福岡県景観大会

●日時 2月15日(日)、10時~16時 ●場所 九州国立博物館(宰府市) ●内容 住民やまちづくり団体が、景観に関して語り合い、考え合うことを目的としています。県内各地のまちづくり団体に日ごろの活動の発表や「福岡県景観文化展」などの受賞者の表彰式、受賞作品の展示会などを行います。 ●問い合わせ先 県都市計画課都市政策係 ☎6443局3712

会費など詳しくは各サークルに直接問い合わせください。

軟式野球

一緒に野球を楽しみませんか? 筑紫野市内で活動中です。野球経験者で野球好きな人を募集します! ●日時 3月~11月の日曜日(月1~2回) ●対象 18歳~40歳位まで ●問い合わせ先 ブルックス(香田) ☎(090)3191局1118

無料法律相談所

●日時 2月19日(木)、13時~16時(1人30分程度) ●場所 福岡法務局筑紫支局1階相談室 ●相談担当 日本司法支援センター派遣弁護士 ●相談受付 2月10日(火)、8時30分以降電話による予約制(先着6人) ※資力基準を満たす人が対象のため、予約の際に収入などをお尋ねします。 ●申し込み・問い合わせ先 福岡法務局筑紫支局 ☎922局2881

定例人権相談所

●日時 2月25日(水)、10時~15時 ※予約不要 ●場所 筑紫野市役所第2・4会議室 ※近隣市町での開催は、2月3日(火)春日市役所、2月5日(木)大野城市総合福祉センター ●相談担当 人権擁護委員 ●相談内容 いじめ・差別・虐待・近隣や家庭内のもめごとなどの人権問題 ※福岡法務局筑紫支局では、職員が毎日(土・日曜日、祝日除く)、人権擁護委員が月・水・金曜日に相談を受けています。 ●問い合わせ先 福岡法務局筑紫支局 ☎922局2881

有料広告

きゅうじつ とうばん い 診療時間は9時～17時
休日の当番医 (小児科は9時～23時・歯科は9時～16時)
 ※病院などの都合で変更されることがありますので、市役所
 または消防署 ☎924局5034で事前に確かめてください。

2月1日(日)

▷内	かんざき内科クリニック	太宰府市	920局2626
▷外	山本医院	美しが丘南	926局8333
▷産	牛島産婦人科医院	太宰府市	921局2511
▷小	福岡徳洲会病院	春日市	573局6622
▷歯	休日急患歯科診療所	春日市	571局0118

2月8日(日)

▷内	済生会二日市病院	湯町	923局1551
▷外	済生会二日市病院	湯町	923局1551
▷産	まわりウイングクリニック	春日市	596局9111
▷小	福岡徳洲会病院	春日市	573局6622
▷歯	休日急患歯科診療所	春日市	571局0118

2月11日(祝)

▷内	別府内科クリニック	太宰府市	918局5055
▷外	徳永外科医院	美しが丘南	926局8330
▷産	吉川レディースクリニック	二日市北	918局8522
▷小	福大筑紫病院	俗明院	921局1011
▷歯	休日急患歯科診療所	春日市	571局0118

なお、内科と外科、小児科の平日夜間当番医については、消防署・市役所に問い合わせください。

きんきゅうろうすい し すいどうとうばんぎょうしゃ
緊急漏水時の水道当番業者

水道当番業者

日 時	業者名	電話番号
2月1日	(有)太成興業	921局3239
2月2日～2月8日	(有)ムサン工業	928局3867
2月9日～2月15日	中央設備(株)	923局1144

●問い合わせ先 上下水道部施設課 (☎923局7112)

電話番号案内

しやくしよ ☎923局1111
市役所

- ▷上下水道部業務課料金担当 ☎923局7111
- ▷上下水道部業務課給排水担当 ☎923局7172
- ▷山口出張所 (山口コミュニティセンター) ☎922局2551
- ▷筑紫出張所 (筑紫地区公民館) ☎926局2913
- ▷山家出張所 (山家コミュニティセンター) ☎926局2809
- ▷御笠出張所 (御笠コミュニティセンター) ☎922局2601
- ▷二日市コミュニティセンター ☎920局5123
- ▷筑紫南コミュニティセンター ☎919局8400
- ▷生涯学習センター ☎918局3535
- ▷市民図書館 ☎928局4343
- ▷歴史博物館「ふるさと館ちくしの」 ☎922局1911
- ▷五郎山古墳館 ☎927局3655
- ▷解放センター ☎926局4136
- ▷総合保健福祉センター「カミーリヤ」 ☎920局8000
- ▷竜岩自然の家 ☎921局3455
- ▷文化会館 ☎925局4321
- ▷勤労青少年ホーム ☎925局4801
- ▷農業者トレーニングセンター ☎923局6290
- ▷山家スポーツ公園 ☎926局6636
- ▷グリーンヒル宝満 ☎926局5300
- ▷筑慈苑 (斎場) ☎926局1892
- ▷社会福祉協議会 ☎920局8008
- ▷シルバー人材センター ☎919局7755
- ▷筑紫野警察署 ☎929局0110
- ▷筑紫野消防署 ☎924局5034

この広報は森林資源を守るため再生紙を使用しています。

にゅう よう し けん こう しん さ
乳幼児健康診査

【対象者には個人通知をします】

4カ月児・10カ月児・1歳6カ月児の健康診査

○受け方 健診票が届いたら、通知文に記載の小児科医院へ予約する。 ※1歳6カ月児には、歯科検診票も入っていますので、歯科医院で受診してください。なお、歯科検診は歯がある程度生えてから受診することをお勧めします。 ○持参品 母子健康手帳、健診票

3歳児健康診査 ※受診は誕生日の翌月です。

○日時 2月12日(木)、26日(木)の13時～14時 ※対象人数の都合で月2回に分けて開催 ○場所 カミーリヤ ○持参品 母子健康手帳、健診票、尿

り にゅうしょく きょうしつ
離乳食教室

○対象者 生後3カ月から1歳までで、離乳食を始める赤ちゃんとその家族 ○定員 25組 ○日時 3月6日(金)の10時～12時 ○場所 カミーリヤ ○内容 離乳食の講話と試食 ○料金 100円 ○申し込み方法 電話またはFAXで「教室名・日程・氏名(保護者と赤ちゃん)・住所・電話番号・赤ちゃんの生年月日」をお知らせください。 ※献立の関係で、赤ちゃんに食物アレルギーがある場合、申し込み時にお知らせください。 ○受付開始 2月16日(月)、9時～ ○持参品 母子健康手帳、筆記用具

申し込み・問い合わせ先
 健康推進課 ☎920局8611 FAX926局6006

市の人口・世帯数

12月末日現在

人口 99,689 (+57)
 世帯数 38,985 (+16)
 男性 47,734 (+10)
 女性 51,955 (+47)
 () 内は前月比

水源情報 (1月12日現在)

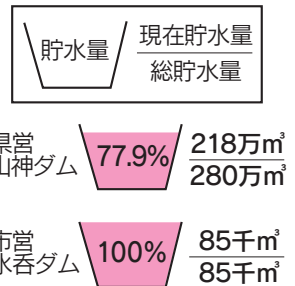

がつ のう ぜい のう ぶ
2月の納税と納付

こくみんけんこうほけんぜい 9期
国民健康保険税

かいごほけんりょう 9期
介護保険料

こうきこうれいしゃいりょうほけんりょう 8期
後期高齢者医療保険料