

ふつ か いち おん せん ふじ 二日市温泉 藤まつり



◎開催日時
4月29日(祝)・10時〜
雨天決行

◎開催場所
天拝公園

【催し物】

- 吹奏楽 九州産業高校)
- 筑紫野市吹奏楽
- つくし子ども太鼓
- 天拝勇太鼓
- 市民グループ公演
- スタンブラリー
- スケッチ大会
- カメラ撮影会
- 茶会
- 筑紫野物産展

【関連行事】

武蔵寺や御自作天満宮で
藤供養祭典などの関連行
事が行われます。

「ごみの収集」と「クリーンヒル宝満」の休み ...	2
軽自動車税の納税通知書が変わります	4
奨学資金奨学生募集	6
生涯学習情報もやい	8~9
お知らせコーナー	10~12

本号2ページに「二日市温泉藤まつり」で開催される「写真コンテスト」と「スケッチ大会」の作品募集の記事を掲載しています。

問い合わせ先 商工観光課

筑紫野市祭

二日市温泉藤まつり

写真コンテスト作品募集

藤まつりを撮影した写真を広くみなさんから募集します！

テーマ

・藤まつり

・藤まつりを主題としたモデル写真

サイズ

6切・4切サイズのカラープリント

応募方法

写真コンテスト応募票を添付して左記まで送付してください。(一人5点まで)

写真コンテスト応募票は市役所商工観光課、観光協会、商工会窓口にあります。

また、当日まつり会場でも配布します。

募集期間 4月29日(祝)～5月31日(土)

作品応募・問い合わせ先

〒812 0011 福岡市博多区博多駅前3 19 3

タカチホカメラ本部

〒818 0072 市内二日市中央1 1 1

観光協会(JR二日市駅舎内)

☎9222局2421

開催日 4月29日(祝) 雨天決行

開催場所 天拝公園

スケッチ大会作品募集

今年の藤まつりの中で、幼児から中学生までを対象に「筑紫野の春を描こう」をテーマにスケッチ大会を実施します。

スケッチ内容

藤まつりや天拝山、二日市温泉に関する景色など

応募内容

1人1点でサイズは四つ切り画用紙。

作品の裏に画題・住所・氏名・年齢(学年)・電話番号・学校名または園名を明記し、作品に関するコメントを添えて

郵送または持参してください。

応募締め切り 5月31日(土)

画用紙配布

4月10日(木)～25日(金)

市役所商工観光課または観光協会に配布します。また、まつり当日は会場内の本部テントで配布します。

作品応募・問い合わせ先

〒818 8686 (住所記入不要)市商工観光課

〒818 0072 市内二日市中央1 1 1

JR二日市駅舎内観光協会事務所

☎9222局2421

『ごみの収集』と『クリーンヒル宝満』の 休み

～ 5月連休に伴う休みのお知らせ～

ごみの収集休み

5月4日(日)の夜の持ち出しから 5月6日(火)の夜の持ち出しまで

クリーンヒル宝満の休み

5月3日(土)から5月5日(月)まで

【問い合わせ先】
ごみ減量推進課



第9回

筑紫野市いきいきウォークラリー大会

参加者募集

今回は、五郎山古墳の石室を公開します!!

五郎山古墳の壁画を見て、古代人の息吹きを一緒に体感しませんか?きつと、知らなかった『ちくしの』を発見できるはずです。

初心者大歓迎で、だれでも気軽に参加できるウォークラリーです。

風薫るさわやかな緑の季節、わがふるさと、筑紫路をのんびり散策しましょう!

日時

5月18日(日)、9時に筑紫南コミュニティセンター集合 小雨決行

筑紫南コミュニティセンター(原田4・16・6)JR原田駅より徒歩5分。駐車場には限りがありますので、できるだけ公共交通機関を利用してください。

終了予定は13時ごろを予定しています。

申し込み方法
電話で申し込んでください。

1チーム3〜6人程度(大人を含む)で申し込んでください。年齢制限などはありません。

申し込み締め切り
5月9日(金)、17時

参加費

大人2000円・小学生以下1000円
その他

・1・2・3位まで賞品を用意しています。参加賞もあります!

・昼食はありません。飲み物は、各自用意してください。

・事故・けがについては応急処置のみ行います。(市民活動災害保険適用)

コース案内

原田宿・長崎街道・

筑紫神社・五郎山古墳の5キロメートル程度

の行程で、コマ図(曲がり箇所のみ

書いた絵地図図)を見ながら歩きます。途中、数力所のチェックポイントでゲーム

やクイズに挑戦してポイントを獲得する

楽しいコースです。



【申し込み・問い合わせ先】

勤労青少年ホーム内

スポーツ振興課

☎925局4801

「七夕まつり」

二日市地区の活性化を目指して、平成19年度から市民・事業者有志により筑紫野市活性化委員会(ほつと二日市)を組織し、夏期イベントとして参加型企画「七夕まつり」を実施しました。今年度、第2回目の七夕まつりを開催するにあたり、企画から運営に携わり、まつりを一緒に作り上げていくスタッフを募集します。

内容

・七夕まつりの企画から実施に至るまで一般的な活動を「委員会」と行います。

・打ち合わせは基本的に月々金曜日の昼間の時間帯(週1回程度)に行います。なお、継続して参加できる人に限りです。

・経験、技術は問いません。やる気と行動力がある人を募集します。

・報酬・旅費などの支給はありません。活動期間

平成20年5月からイベント終了後まで募集人数 6人程度

選考方法
応募者多数の場合は、「委員会」にて選考する場合があります。

申し込み方法
氏名・年齢・性別・住所・電話番号

企画・運営スタッフ募集!!



号・応募の動機(一言で構いません)を明記して郵送またはファックスで申し込んでください。

申し込み締め切り
4月30日(水)必着

企画
筑紫野市中心市街地活性化委員会(ほつと二日市)

「ほつと二日市」の活動内容についてはホームページを参照ください。

<http://hottutukaichi.hp.infoseek.co.jp/>

申し込み・問い合わせ先

〒818 8686 (住所記入不要)

市商工観光課

FAX: 929局0481

問い合わせ先で電話番号を掲載していない課・担当などは、市役所本庁(☎923局1111)にお願いします

軽自動車税の納税通知書が変わります

軽自動車税は、原動機付自転車・軽自動車・小型特殊自動車および二輪の小型自動車を、4月1日現在所有している人に課税されます。
 これまで納税通知書は、封書にて送付していましたが、平成20年度から『**圧着式ハガキ**』に変わります。
 なお、納付書の再発行などについては、封書での再送付となります。

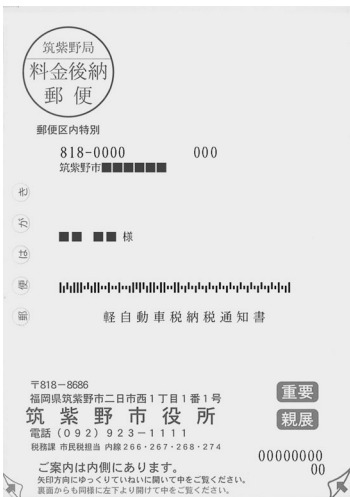

ハガキ表

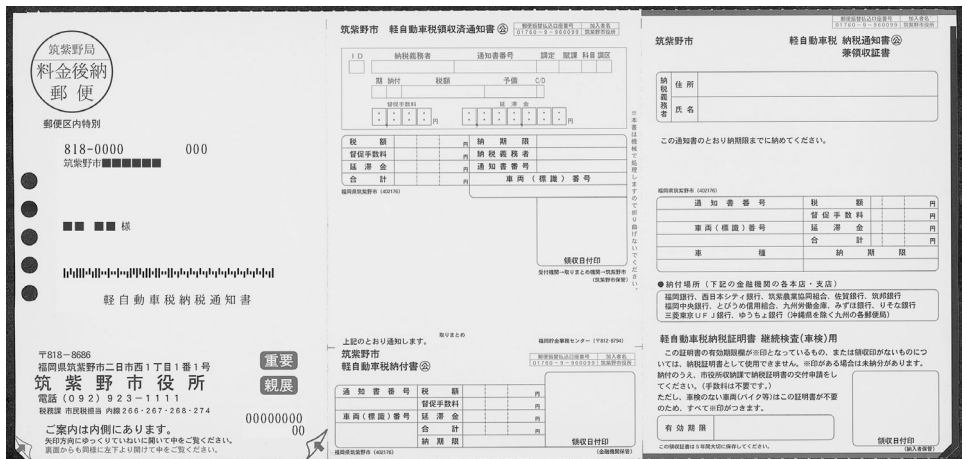

ハガキを表と裏の2回開くと左の様な状態で中面が現れます。
 なお、口座振替の手続きをしている人は、中面の記載内容が若干異なります。

【軽自動車税についての問い合わせ先】 税務課 市民税担当

平成20年4月期のインターネット公売を実施します!!

平成20年4月上旬より、税金の滞納処分により差し押さえた財産について、ヤフーオークションを利用した公売を実施します。

原則として、だれでも参加できますので、ぜひ参加してください。()

なお、手続の概要につきましては、下記ヤフーオークションサイト内の官公庁オークションをご覧ください。

ヤフーオークションURL【 <http://auctions.yahoo.co.jp/> 】

(インターネット接続環境が必要です。なお、参加・入札に必要なYahoo!JAPAN IDは無料で取得できます。)

《平成20年4月期インターネット公売スケジュール》

- 4月18日・11時～15時 下見会(市役所第1別館第13会議室)
- 4月28日・17時 公売参加申し込み締め切り
- 5月7日・13時～ 入札開始
- 5月9日・15時(予定) 入札締め切り
- 5月16日・14時30分 買受代金納付期限

筑紫野市が買受代金の納付を確認後、公売財産を引き渡します。

インターネット公売に関する問い合わせ先 収納課



筑紫野都市計画公園の変更(案)の

決定に伴う法定縦覧のお知らせ

都市計画法第17条第1項に基づき、筑紫野都市計画公園の変更(案)の決定に伴う法定縦覧を行います。

縦覧期間

4月16日(水)~30日(水)

土・日曜日、祝日も縦覧できます。

縦覧時間

8時30分~17時

縦覧場所

筑紫野市役所 建設課

筑紫野都市計画公園決定内容

筑紫野都市計画公園の変更

- ・名称：筑紫野都市計画4.4.1号筑紫野南公園
- ・場所：筑紫野市大字原田
- ・面積：8.8ヘクタール(変更前)
4.0ヘクタール(変更後)

意見書の提出締め切り

4月30日(水)まで

《問い合わせ先》

建設課または都市計画課

山家の一部に

準都市計画区域が指定されました

準都市計画区域の指定については、これまで市のホームページをはじめ、広報ちくしのなどでもお知らせをしてきましたが、平成20年3月31日をもって福岡県下の都市計画区域外に指定されました。

また、指定区域の範囲については、市都市計画課の窓口をはじめ、山家コミュニティセンターでその指定区域の範囲が分かるように区域図を掲示していますので確認してください。

その他、詳しい内容については、問い合わせください。

問い合わせ先 都市計画課

TUNAGU

* (つなぐ) *

18

広報ちくしのおける人権・同和教育欄としての「教育がねらうもの」をひきつぐ「つなぐ(TUNAGU)」を掲載してはや2年が経過しました。

長年にわたり筑紫地区の人権・同和教育を指導されていす陶山高度先生の経験から導かれた今日の教育と社会を憂う提言は、私たち自身が明日を創る主体者たれと励ましてつづけてくださいました。改めて多謝。

さて、次回6月1日号から、

「そのだひさこ」先生にバトンをつなぎます。そのだ先生は、学生時代に被差別部落と出会い、福岡市内の中学校教師として人権・同和教育の推進に尽力され、現在は、「人権・同和教育論」や「女性史」など、複数の大学で非常勤講師として活躍されています。

また、2001年には、福岡市内の被差別部落の伝承を絵本「いのちの花」として出版されました。この「いのち」が匂つ絵を描いたのは、「原爆の図」で世界的に知られる丸木俊さん

でした。

そのだ先生が歩いている道には、いつも素敵な人が同行されているようです。学生時代に出会った被差別部落のじいさまと「ムラ」の人たち。教職時代の教え子に教えられ子。子どもたちにもずいぶん教えられたそうです。そして、丸木俊さん・位里さん夫妻・・・さまざまなたたか「出会い」と、人がつながって生きていること不思議とすこさに感動をおぼえます。

「一秒でも縮めたい」・・・そのだ先生がよくおっしゃる言

葉です。「差別をなくす時間を一秒でも縮めたい」。必ずや合理的な差別はなくすことができるという確信と、人間の「いのち」を慈しむ優しさにあふれた言葉だと共感します。「一秒でも縮めたい」は、いのちの輝きを「一秒でものばしたい」と同義語です。

人と人がより豊かにつながっていく新しい「つなぐ(TUNAGU)」にご期待ください。

問い合わせ先
教務課 人権同和教育担当

教育委員会 教務課からの
お知らせ

平成19年度人権作文集「くさび」第33集を作成し、希望者に配布しています。

「いのち」や「愛」や「人権」への思いにあふれた、筑紫野市の子どもたちのメッセージが掲載されています。子どもたちの素直で素敵な感性と出会ってみませんか。

希望者は、最寄りの「コミュニティセンター」や隣保館または教育委員会教務課まで問い合わせください。

【実施協力医療機関】

実施医療機関	電話番号
伊藤医院	922局3303
乙成内科医院	928局8818
加藤田外科医院	925局1801
西尾小児科医院	922局2006
ひろたこどもクリニック	918局8667
みぞぐち小児科医院	926局8301
もり小児科医院	926局8155
山田小児科医院	922局2665

《問い合わせ先》
カミーリヤ内 健康推進課
☎920局8611

疾病などの理由により対象年齢(6カ月未満)に接種を受けることのできなかつた乳児を対象に予防接種を実施します。
この予防接種は、対象年齢外の乳児のために市が独自で実施する予防接種となります。
なお、接種を希望する場合、予防接種の効果や制度について医師から十分な説明を受けたうえで、保護者の意思で接種を受けてください。
太宰府市・大野城市・春日市・那珂川町の実施医療機関でも接種できます。



予防接種の種類
BCG
対象年齢
生後6カ月以上1歳未満
ただし、医学的理由により定期の予防接種の対象年齢内に接種が受けられなかつた乳児に限りません。
措置期間
平成20年4月1日から平成21年3月31日まで
費用
無料(市が全額負担します)

奨学資金奨学生募集

市内に在住し、高等学校・大学・専修学校などに在学中で経済的理由により修学が困難な人に、無利子で奨学金などを貸与しています。

詳細な申し込み方法や、貸与金額・返還方法などについては問い合わせください。

対象者

高等学校・大学などに在学している人。(若干名)

ただし、新高校1年生は出身中学校を通じて申請済みのため対象から除きます。

平成20年3月に中学校あるいは高校を卒業した人または平成19年度中に高校を中退した人で、専修学校などのうち職業に必要な技術・技能を習得する学科に平成20年度中に入学した人。

対象となる学校・課程が限られていますので、詳しくは問い合わせください。

申し込み締め切り

平成20年5月2日(金)まで

問い合わせ先

学校教育課 学校教育担当

=図書館・文化教養講座=

「漢詩を楽しむ」

今から千数百年前、中国で最も文化的に栄えたと言われる唐の時代。その時代に思いを馳せながら、漢詩とその背景について学んでみませんか。

日時 5月15日(木)・22日(木)

13時30分～15時30分

場所 筑紫野市民図書館 集会室

講師 上尾龍介さん

(九州大学名誉教授。私立大学公開講座講師)

募集人数 50人(2回とも参加できる人)

申し込み方法 図書館窓口または電話で申し込んでください。

受付開始 4月23日(水) 10時～

申し込み・問い合わせ

市民図書館 ☎928局4343

<講師プロフィール>

筑紫中央高校教諭などを経て、九州大学名誉教授。女子大学の生涯学習センターで「唐詩購読 唐代の詩人たち」を開講。著書に『留学生たちの日本』(九州大学出版会)などがある。

お誕生日の思い出に.....3歳まで

お誕生日
おめでとう!

4月生まれ

このコーナーの申し込みは...
誕生月の3カ月前から受け付けます。
電話で申し込み順に定員22人まで受け
付けます。(先着順)
8月生まれは「5月7日(水) 8時
30分ちようど」から受け付けます。

【申し込みは秘書広報課まで】

やまだ こうせい
山田倅聖ちゃん 1歳

(4月13日生まれ)紫



倅聖、1歳の誕生
日おめでとう
これからも明るく
元気に大きくなっ
てね

うすい ゆうと
臼井悠翔ちゃん 1歳

(4月16日生まれ)針摺東



ゆうと♡おめでと
う♡早く一緒に手
をつないで歩こう
ね♡そしてい
いと仲良くな

かじわら とあ
梶原朱空ちゃん 1歳

(4月23日生まれ)上古賀



朱空♡1歳のお誕
生日おめでとう!
これからも笑顔の
カワイイ朱空で
いてください♡

か げ ゆ り の
鹿毛由梨乃ちゃん 1歳

(4月10日生まれ)筑紫駅前通



ゆりちゃん♡1歳
のお誕生日おめで
とう♡いつも笑顔
で優しい女の子に
育ってね♡

の な か こ は る
野中 小遙ちゃん 1歳

(4月17日生まれ)永岡



小遙の笑顔でまわ
りの皆は幸せいっ
ぱい♡元気で笑顔
のたえない女の子
に育ってね

く さ べ り ゆ う の す け
草部竜之介ちゃん 2歳

(4月25日生まれ)若江



竜くんお誕生日おめ
でとう♡
たくさん遊んで元氣
に大きくなあれ♡

さ と う
佐藤あゆなちゃん 2歳

(4月25日生まれ)天拝坂



♡祝2歳♡これが
らも素直で優しい
あゆなちゃんとい
てね♡もうすぐお
ねえさんだね♡

ひ ら か わ れ が
平川零芽ちゃん 2歳

(4月8日生まれ)美しが丘北



零芽 お誕生日お
めでとう♡零芽の
沢山の笑顔♡あり
がとう♡優しく、
元気に育ってね

ま え だ り ん か
前田凜花ちゃん 2歳

(4月14日生まれ)針摺中央



お誕生日オメデト
ウ♡元気に生まれ、
育ってくれてあり
がとう。これから
もヨロシクね

ひ ら や ま わ が な
平山和奏ちゃん 2歳

(4月24日生まれ)二日市北



お誕生日おめでと
う♡いつもニコニ
コ笑顔をありがと
う♡元気で素直な
子に育ってね

は た え
波多江めいちゃん 3歳

(4月26日生まれ)二日市北



めいちゃん、3歳
のお誕生日おめで
とう♡これからも
元気に、健やかに
育ってね。

☎ 920局8611
FAX 926局6006

健康推進課
問い合わせ先
カミリーヤ内
申し込み・
9時から受付開始

4月21日(月)の
受付開始
お知らせください。
お知らせてください。
参加の有無を
数・出産予定日・家族参加の有無を
お知らせください。
申し込み方法
電話またはファックスで「氏名・年
齢・住所・電話番号・参加時の妊娠週
数・出産予定日・家族参加の有無」を
お知らせください。

日時 5月23日(金)、13時~15時
場所 カミリーヤ2階
内容 助産師の話(妊娠中と産後の過ごし
方、出産や育児について)
参加費 500円
定員 20組
持参品 母子健康手帳、筆記用具

妊婦さんとその家族のみなさんのための
教室です。初産婦さんや当市に転入し
て間もない人は、友だち作りも兼ねて参
加してみませんか?

家族学級 参加者募集

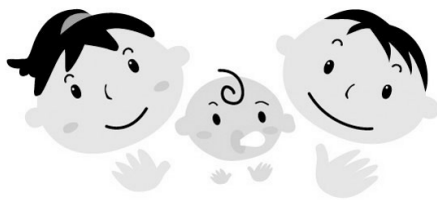

問い合わせ先で電話番号を掲載していない課・担当などは、市役所本庁(☎923局1111)をお願いします

たついわしぜんいえ
竜岩自然の家まつり

第8回ドラゴンロックフェスタ

～テーマ：衣食住の自己実現への挑戦～

【問い合わせ先】 生涯学習課

☎918局3535 FAX923局0416

会場内にはボランティアの皆さんによる各種体験コーナーを準備しています。
春の一日を思いっきり楽しんでください。

日にち 4月29日(祝)

場所 竜岩自然の家(筑紫野市柚須原373-1 ☎921局3455)

体験コーナー内容

生活体験コーナー：織り体験、古代火おこしほか

あそびコーナー：伝承あそびほか

創作コーナー：木工細工、竹細工、バードコール、
ペーパーグライダー組み立てほか

近代スポーツコーナー：フリークライミング、
ボルダリング

野鳥観察コーナー

フリーマーケットコーナー



お弁当、水筒、
おやつを持って
家族みんなで
来てね



たついわしぜんいえ
竜岩自然の家
5月の主催講座
参加者募集

工作を楽しもう

竹工作、紙工作、
木工工作を中心にあそ
び道具を作成。

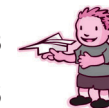

日時 5月4・11・18・25
日(日)午前午後・各2時間

ニユースポーツ&野外ゲーム
グラウンドゴルフ、ペタン
ク、バスケットピンポン、伝
承あそびを指導します。

日時 5月4・18日(日)
午前午後2時間

ファミリーキャンプ

ひと昔前の生活体
験をしながら、家族
で協力して食事を作
り、キャンプファイ
ヤーや昔あそびを楽しもう。
(要申し込み)



日程 5月10日(土)～11
日(日)
対象・定員 市内在住の野
外活動初心者家族・10家族

フリークライミング教室
少年の部/一般の部

竜岩自然の家プレイドーム
内クライミングウォール(人
工壁)の登はん技術を習得。
(要申し込み)

(要申し込み)

日時 少年の部 5月10・
24日(土)10時～11時(小
学3年生～中学生対象)
一般の部 5月10・24日
(土)11時～13時(高校生
以上対象)

対象・定員 市内在住の人
各20人



おしえてよ!
ばっちゃん・じっちゃん
「お茶作り」

おばあちゃん、おじいちゃ
んが持っている生活の知恵を
伝授してもらおう。(要申し
込み)

日時 5月11日(日)10時
～16時
対象・定員 市内在住の家
族または個人・40人
小学生は保護者の同伴必要

史跡ハイキング

キャンプ場周辺の史跡を探
訪しよう。(要申し込み)

日時 5月18日(日)10時
～16時

対象・定員 市内在住の家
族または個人・40人

小学生は保護者の同伴必要
野鳥観察会

日本野鳥の会会員の指導で
竜岩自然の家周辺の野鳥を観
察します。雨の
日は鳥のスケッ
チ画作成などを
行います。



日時 5月25日(日)9時
30分～12時

キャンプ用品入門講座
安全なキャンプ知識、個人
所有のキャンプ用具の使い方
の習得。(要申し込み)

日時 5月31日(土)～6
月1日(日)
対象・定員 成人・20人

場所 竜岩自然の家
参加費 いずれも無料
申し込み・問い合わせ先
竜岩自然の家
☎921局3455

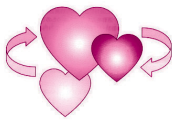

ちくしのししょうがいがくしゅう 筑紫野市生涯学習 ボランティアバンク

ボランティアバンク利用について

生涯学習ボランティアバンクは8年目を迎え、市内各所で登録ボランティアがいきいきと活動し、地域のまちづくりの一端を担っています。

事務局では、今年度も市民の皆さんからのボランティア依頼を待っています。初めての人も気軽に問い合わせください。

・・・ボランティアバンク利用の流れ・・・

問い合わせ

学習の指導、支援の内容などについて事務局に相談ください。

派遣申込書の提出

所定の用紙に記入してください。FAX可。

ボランティアの選出

事務局で該当するボランティアを探します。

コーディネート(事前打ち合わせ)

事務局が調整し、活動の前に、ボランティア、派遣申込者、事務局の三者で行います。

活動報告書の提出

ボランティア活動者、派遣申込者ともに必要です。FAX可。

【留意点】

- * ボランティア派遣は「派遣申込書」の提出があって始まります。
- * 活動終了後は、すみやかに「活動報告書」を提出してください。
- * 年度を越え、継続してボランティア派遣を希望する場合は、必ず年度当初までに新たな「派遣申込書」を提出してください。

お願い

派遣依頼の増加につれ、必要書類の未提出や提出の遅れなどが増えてきました。円滑な事務手続きのために「派遣申込書」、「活動報告書」は、すみやかに提出してください。皆さんのご協力をお願いします。なお、不明な点などありましたら事務局まで問い合わせください。

このコーナーの申し込み・問い合わせ先
生涯学習ボランティアバンク事務局
☎918局3535(内線119)/FAX918局3230
受付時間：月～金曜日9時30分～16時

生涯学習センターからのお知らせ

4月の休館日

4月22日(火) 定例休館日



せいしょうねん し どう いん しょうねん ほ どう いん 青少年指導員・少年補導員を ご存じですか？

青少年を取り巻くいろいろな問題に対応していくためには、保護者や学校だけでなく、日ごろから自分のできる範囲で地域の皆さんが、青少年を見守っていく意識を持つことが必要です。

市でも、地域ぐるみでの青少年健全育成をめざして、「青少年指導員」、「少年補導員」の皆さんがさまざまな活動をしています。その活動のほんの一部を紹介します。

筑紫野市青少年指導員

地域や学校の推薦を受けて市長が委嘱し、現在50人が小学校区を中心に活動しています。

主な活動は、通学路での登下校指導、校区内危険・誘惑箇所の夜間巡回による青少年の非行化防止、学校行事への参加、PTA地区懇談会への参加など。

その他にも、筑紫小学校区のフットベースボール大会や山家小学校区の一泊研修など、各小学校区で独自の活動が行われています。

筑紫野市少年補導員

警察からの委嘱を受けて、現在22人が中学校区を中心に活動しています。

主な活動は、通学路での登下校指導、あいさつ指導、校区内危険箇所や有害環境対策による非行防止のための夜間巡回、学校行事への参加、PTA地区懇談会への参加など。

その他、夜間一斉補導や指導員独自の活動として市内主要駅前に設置の「悪書追放：白いポスト」で有害図書・ビデオの回収を定期的に行っています。また、有害図書自動販売機の撤去にも取り組み、その活動により、平成17年度末には市内2カ所にあった自動販売機が撤去されました。



青パトで夜間巡回中の少年補導員の皆さん

青少年指導員、少年補導員名簿は、市内の小中学校に郵送しています。学校行事やPTA活動、青少年の生活指導など、気軽に呼びかけてください。

問い合わせ先
生涯学習課青少年担当
☎918局3535(内線110)

イベント

**第36回 野口雨情
歌碑記念コンサート**
大楠の青葉の下で童謡・唱歌を
一緒に歌い、楽しい春の一時を過
ごしましょう！

日時 5月18日(日) 11時～
場所 JR二日市駅・野口雨情歌
碑前(雨天時は駅待合室) 問い
合わせ先 筑紫野市童謡・唱歌を
歌う会(竹中) ☎923局0764

筑紫野市美術展

市内在住者の県展入賞・入選
作と美術協会役員作品展です。

日程 4月25日(金)・26日
(土)・27日(日) 時間 25
日・12時～17時 26・27日・
10時～17時 場所 市文化会
館・大研修室 問い合わせ先
筑紫野市美術協会(松本) ☎09
08919局1089

くらし

刃物研ぎ

日時 4月15日(火) 10時～15
時 場所 シルバー人材センタ
ー(市内岡田・カミィリヤ南側)
料金 菜切り包丁300円から

(歯ごぼれ、さびなど別途料金)
問い合わせ先 シルバー人材セ
ンター ☎919局7755

サークル

会費など詳しくは各サークルに直
接問い合わせください。

絵画「楓の会」

油絵、水彩など、表現すること
は楽しいですよ。
日時 第1・3水曜日、13時～
14時 場所 生涯学習センタ
ー 工作工芸室 問い合わせ先
吉村 ☎925局8304

二日市ガーデニング

季節に合った植物でガーデニン
グを楽しみませんか？自分好みの
一鉢を一緒に作りましょう。
日時 毎月第2水曜日、14時～
16時 場所 二日市コミュニ
ティセンター 問い合わせ先
前田 ☎923局7445(13時～
18時)

ストレッチヨガ
シエイプエアロ

ヨガで心身のバランスを整え、
エアロで脂肪燃焼！体験歓迎！託
児もありません！
場所・日時 農業者トレーニ

女性消防隊による
安全で災害に強い地域づくり推進事業

～宝くじ助成事業で

軽可搬消防ポンプを更新配備しました～

市では、(財)日本消防協会が行う「女性消防隊によ
る安全で災害に強い地域づくり推進事業」の助成を受け
て、軽可搬消防ポンプなど一式を購入し、「筑紫野
市婦人防火消防隊」に更新配備しました。

この事業は、同協会が財団法人自治総合センターか
らの助成金(宝くじ普及広報事業)を財源として、女
性消防隊の育成強化を図るための助成を行い、安全で
災害に強い地域づくりを推進するとともに、宝くじの
普及宣伝を目的として行われているものです。



【問い合わせ先】
市総務課 交通・防災担当
☎923局1111



空手

初心者歓迎。初歩から有段まで
指導します。

日時 毎週火・木・土曜日、18
時～20時 場所 二日市小学
校体育館 対象 小学生以上
大人。年齢、性別の制限はありま
せん。問い合わせ先 全日
本空手道連盟二日市支部(坂井)
☎922局3867

空手

体験・見学、随時行っています。
場所・日時 筑紫小学校体育
館・火曜日、17時～18時 筑紫
東小学校体育館・木曜日、17時～
18時 農業者トレーニングセン
ター・金曜日、18時～20時 対
象 3歳以上の男女 問い合わせ
先 進谷道場 ☎985局5500
HP <http://shinyadojo.com/>

中国語

基本的な発音と簡単な日常会話
を練習する初級と日常的な会話習
得(検定4級レベル)を目指す中級
があります。

素敵にクッキング

日時 初級：毎週水曜日、14
時～15時 中級：毎週水曜日、
10時30分～12時 場所 針摺
東公民館 問い合わせ先 大谷
☎921局5534

楽しく料理をする中で、食の大
切さを見直しませんか？食育をテ
ーマにした調理実習です。

日時 第3火曜日、10時～13
時 場所 筑紫南コミュニテイ
センター 問い合わせ先 朴
☎927局1551

消費者相談

日時 毎週月～金曜日(祝日を除く) 9時～16時30分(12時～13時を除く) 場所 商工観光課内消費者相談コーナー 問い合わせ先 商工観光課☎923局1111

ヤングテレホンちくしの

電話番号 923局7773 開設日時 月・火・木・金曜日、10時～18時 年末年始は除きます

年金相談

日程 毎週月～金曜日 場所 市国保年金課年金担当窓口 問い合わせ先 市国保年金課☎923局1111

家庭児童相談室

教育経験豊かな2人の家庭児童相談員が、子どもにかかわるいろいろな相談に応じています。

日時 毎週月～金曜日、9時～16時 場所 市福祉事務所相談室 問い合わせ先 市子育て支援課☎923局1111 相談室直通☎921局1308

女性センター

【問い合わせ先】男女共同参画推進課 ☎918局1311

女性弁護士による法律相談

日時 5月13日(火) 27日(火)の13時～16時(1人30分程度) 場所 生涯学習センター内女性相談室 申し込み方法 相談日の2週間前の水曜日から電話予約

こころや生き方の相談

日時 5月8日(木) 15日(木) 22日(木) 29日(木)の13時30分～16時30分 場所 生涯学習センター内女性相談室 申し込み方法 電話予約

電話相談「ちくし女性ホットライン」

身近な人からの暴力やセクハラなどの悩みを一緒に考えていきます。

相談日時 毎週月曜日～金曜日、10時～17時 電話番号 513局7335



ぼしゅう

筑紫原爆被害者の会・講演会

入場無料です。

日時 4月27日(日) 15時～17時 場所 クローバープラザ(春日市) 講演テーマ 医・食・農・教育 講師 菊池養生園・竹熊さん 問い合わせ先 同会事務局(藤野)☎924局3771

史跡めぐり

一人でも気軽に参加ください。【4月27日(日)】奴国(春日市)を歩く 集合時間・場所 13時にJR南福岡駅 コース 春日市奴

国の丘歴史資料館(歴史公園)熊野神社(須玖岡本遺跡)

【5月25日(日)】鉄道三連橋跡から筑紫宮へ 集合時間・場所

13時にふるさと館ちくしの コース 上古賀(立明寺)大たぶの

木(鉄道三連橋跡)筑紫宮 持参品 水筒、タオル、雨具

その他 解散は16時を予定。小雨決行。参加無料。問い合わせ先 つくし郷土史会(江口)

☎090)4589局2949

生涯スポーツ推進事業

初心者弓道教室

弓道に興味がある人や、もう一度基本から学びたいと考えている人を対象とした教室です。気軽に参加してみませんか?

期間 5月9日(金)～6月11日(水)の毎週水・金曜日で計10回

時間 昼の部は14時～16時、夜の部は20時～22時 場所 山家スポーツ公園弓道場 参加費

2000円 申し込み締切 4月30日(水) 申し込み・問い合わせ先 田中☎090)2008

4局3196

母子寡婦福祉会・イチゴ狩り

日程 5月18日(日) 場所 筑後市方面 バス 8時30分

分(カミィリヤ 8時40分)石崎 8時45分(市役所 帰り

は16時ごろを予定 参加費 会員1家族(500円) 会員

外1人(1000円) その他

昼食付きです。ハウスの中は、気温が高くなりますので、調整ができる衣服で参加してください。

申し込み締切 5月11日(日) 申し込み・問い合わせ先 カミィリヤ売店(月曜日休み)☎927局2306(10時～17時)

春季・ソフトテニス大会

日時 5月11日(日) 8時30分

受付 場所 山家スポーツ公園 対象 筑紫野市民および市内に

通勤・通学する人(高校生以上) 種目 男子、女子ともにA・B

級 参加費 一般1ペア2000円、学生(高校生以上)1ペア600円

申し込み締切 4月27日(日) 問い合わせ先 ソ

フトテニス連盟事務局 ☎923局8190



そごだん(無料)

弁護士による法律相談

相談内容 金銭・不動産・相続などの日常生活の法律相談

利用者 筑紫野市在住の人 相談場所 福岡県弁護士会「二日市法律相談センター」市内二日市

北138 利用回数 年1回まで 利用方法 市総務課

へ電話で申し込み、紹介状の交付を受けてください。その後、二日市法律相談センターに電話し、相談日時を予約してください。相談

時間は30分程度です。金銭相談のうち「多重債務の相談」は紹介状は必要ありません。直接、二日市法律相談センターへ問い合わせください。受付開始

5月1日(木) 8時30分から先着順に受け付けます。毎月17

人まで。今回の受け付けは5月分です。申し込み・問い合わせ先 市総務課総務担当 ☎

923局1111

きゅうじつ とうばんい
休日の当番医 診療時間は9時～17時(小児科は9時～23時)

病院などの都合で変更されることがありますので、市役所または消防署(電話番号は下記参照)で事前に確かめてください。

4月20日(日)

▷ 内 大塚内科クリニック	原	9 2 8局 2 2 0 2
▷ 外 秦病院	大野城市	5 0 1局 1 1 1 1
▷ 産 まわりウィメンズクリニック	春日市	5 9 6局 9 1 1 1
▷ 小 福岡徳洲会病院	春日市	5 7 3局 6 6 2 2
▷ 歯 休日急患歯科診療所	春日市	5 7 1局 0 1 1 8

4月27日(日)

▷ 内 乙成内科医院	紫	9 2 8局 8 8 1 8
▷ 福大筑紫病院	俗明院	9 2 1局 1 0 1 1
▷ 外 福大筑紫病院	俗明院	9 2 1局 1 0 1 1
▷ 産 城野産婦人科クリニック	春日市	5 8 4局 1 1 0 3
▷ 小 福大筑紫病院	俗明院	9 2 1局 1 0 1 1
▷ 歯 休日急患歯科診療所	春日市	5 7 1局 0 1 1 8

4月29日(祝)

▷ 内 立花内科クリニック	太宰府市	9 2 8局 3 8 3 3
▷ 外 成田整形外科医院	紫	9 2 2局 1 3 1 1
▷ 産 永川産婦人科医院	紫	9 2 2局 3 1 6 4
▷ 小 福岡徳洲会病院	春日市	5 7 3局 6 6 2 2
▷ 歯 休日急患歯科診療所	春日市	5 7 1局 0 1 1 8

なお、内科と外科、小児科の平日夜間当番医については、消防署・市役所(電話番号は下記参照)に問い合わせください。

けんこうすいしんか あんない
健康推進課からのご案内

成人歯科検診

平成20年度から成人歯科検診が無料になりました

[対象者] 筑紫野市民で、平成21年4月1日時点で16歳～40歳、50歳、60歳、70歳の誕生日を迎えている人または妊娠中の人 [受診期間] 平成20年4月1日～平成21年3月31日 期間中

1回のみ [持参品] 保険証や免許証などの本人を確認できる証明書 [料金] 無料です。



母子健康手帳交付会

代理の人でも交付できます。

[日時] カミーリヤ 4月15・22日、5月13日(いずれも火曜日) 10時～10時20分受付 30分程度の説明があります。この日程で都合が悪い場合は、健康推進課まで相談ください。 [内容] 母子健康手帳の交付、市の保健事業紹介、助産師による妊娠初期に気をつけることの話() 個別相談() 印は希望者のみ [持参品] 妊娠届出書(交付会場にもあります)

【妊娠検診受診票の交付】

[受付日時] 上記日程の10時30分～11時30分 [持参品] 母子健康手帳と母子手帳別冊(緑色)を必ず持参してください。

問い合わせ先 健康推進課 ☎920局8611

きんきゅうろうすいじ すいどうとうばんぎょうしゃ
緊急漏水時の水道当番業者

4月下旬の水道当番業者

日 時	業者名	電話番号
4月14日～4月20日	(株)吉竹設備工業	5 0 1局 0 1 8 8
4月21日～4月27日	林田建材(株)	9 2 4局 2 3 4 5
4月28日～5月4日	(有)太成興業	9 2 1局 3 2 3 9

問い合わせ先 上下水道部施設課(☎923局7112)

Information

しやくしよ
市役所 ☎923局1111

上下水道部業務課料金担当	☎923局7111
上下水道部業務課給排水担当	☎923局7172
山口出張所(山口コミュニティセンター)	☎922局2551
筑紫出張所(筑紫地区公民館)	☎926局2913
山家出張所(山家コミュニティセンター)	☎926局2809
御笠出張所(御笠コミュニティセンター)	☎922局2601
二日市コミュニティセンター	☎920局5123
筑紫南コミュニティセンター	☎919局8400
生涯学習センター	☎918局3535
市民図書館	☎928局4343
歴史博物館「ふるさと館ちくしの」	☎922局1911
五郎山古墳館	☎927局3655
解放センター	☎926局4136
総合保健福祉センター「カミーリヤ」	☎920局8000
竜岩自然の家	☎921局3455
文化会館	☎925局4321
勤労青少年ホーム	☎925局4801
農業者トレーニングセンター	☎923局6290
山家スポーツ公園	☎926局6636
宝満環境センター	☎926局5300
筑慈苑(斎場)	☎926局1892
社会福祉協議会	☎920局8008
シルバー人材センター	☎919局7755
筑紫野警察署	☎929局0110
筑紫野消防署	☎924局5034

発行/筑紫野市 〒818-8686 福岡県筑紫野市二日市西1-1-1 ☎(092)923局1111 FAX(092)923局5391
編集/総合政策部秘書広報課 印刷/大成印刷株式会社

4月の納税

固定資産税 1期
都市計画税 1期

この広報は森林資源を守るため再生紙を使用しています。