

筑紫野市生涯スポーツ推進事業

第14回 宝満つばきマラソン大会

～出会い、ふれあい、走りあい～



【日 時】

5月9日(日)、9時開会(小雨決行)

【場 所】

陸上競技場(市内阿志岐)
※駐車場は御笠グラウンドです。

【参加資格】

市民および市内に通勤・通学している人

◎種目、申し込み方法など詳しくは、
本号の2ページをご覧ください。

- ◎狂犬病予防注射の時期です!..... 3
- ◎せん定された枝葉のチップを無料で配布します..... 6
- ◎就学援助の申請手続きについて..... 11
- ◎生涯学習情報もやい..... 14～15
- ◎お知らせコーナー..... 16～20

【問い合わせ先】

勤労青少年ホーム内
スポーツ振興課 / 筑紫野市体育協会事務局
☎(925)4801

第14回宝満つばきマラソン大会

～世界いぶれあひ走りあひ～

参加者募集

●日時 5月9日(日)、9時開会(小雨決行)
●場所 陸上競技場(市内阿志岐)
※駐車場は御笠グラウンド

【種目】

- ①800m(小学1～3年生)
 - ②1500m(一般男子の部、一般女子の部、小学生4～6年生の部)
 - ③3000m(一般男子の部、一般女子の部)
 - ④小学生チーム対抗リレー、10分の1マラソン
 - ⑤中学校対抗リレー、10分の1マラソン
 - ⑥4222人リレー、世界記録に挑戦!
- 4222人リレーは、42・195kmを100m×4222人でバトンリレー

●参加資格 市民および市内に通勤・通学している人

●表彰

①と②(小学生4～6年生の部)は10位まで、その他は6位まで

●参加費 無料

●申し込み方法

専用の申込書に必要事項を明記して郵送またはFAXで申し込み。申込書は、市役所・教育委員会・各コミュニティセンター・筑紫地区公民館・生涯学習センター・カミリーヤ・勤労青少年ホーム・農業者トレーニングセンターに置いてあります。

【申し込み・問い合わせ先】

〒818-0065 市内大字諸田169 勤労青少年ホーム内
スポーツ振興課/筑紫野市体育協会事務局
☎(925)4801 FAX(922)7593



- 申し込み締め切り ①～⑤ 4月23日(金)
- ⑥ 当日受け付け
- その他

バザーコーナー「うどん」おにぎり、ジュース、かき氷(有料)があります。閉会式では、お楽しみ抽選会があります。

『まちを見つめよう学級』学級生募集

『まちのこと』をもっと振り返ろう、考えよう

わたしたちの身近な日常生活を振り返ってみると、まちの行政や選挙と深く関わっていることがいっぱいあります。そんなわたしたちの『まちのこと』について学んでみませんか? 学習内容は学級の中で年間計画を立てて進めていきます。

【平成21年度の学習実績】

- 5月 開級式(年間学習計画検討)
- 6月 市民協働のまちづくり
- 7月 館外学習(市内施設・史跡見学)
- 8月 県政出前講座(農林水産業)
- 9月 男女共同参画でまちづくり
- 10月 学級生による自主学習
- 11月 市長との懇談会
- 12月 市議会傍聴
- 1月 選挙制度について
- 2月 館外学習(市外施設見学)
- 3月 閉級式(年間反省会)

※このほか、筑紫地区合同で開催された政治学級生の社会見学やリーダー研修会などにも参加しました。

●申し込み・問い合わせ先

▽選挙管理委員会事務局
☎(923)1111
FAX(923)5391
▽生涯学習課 推進担当
☎(918)3535
FAX(923)0416

犬の登録と狂犬病予防注射の日程

会 場	時 間
4月7日(水)	
筑紫公民館ちくし台分館	9:30~ 9:55
筑紫地区公民館	10:15~11:05
岡田隣保館	11:25~11:50
筑紫南コミュニティセンター	13:30~14:30
桜台公民館	14:50~15:30
4月8日(木)	
北杉塚公民館	9:30~ 9:50
塔原公民館	10:10~10:45
天拝坂公民館	11:05~11:50
京町児童センター	13:20~13:40
曙町公民館	14:05~14:35
生涯学習センター	15:00~15:40
4月9日(金)	
馬市公民館	9:30~ 9:50
隈 公民館	10:05~10:25
光が丘公民館	10:50~11:50
紫ヶ丘公民館	13:30~13:50
筑紫野市役所	14:30~15:30
4月12日(月)	
若葉中原公民館	9:30~10:10
永岡隣保館	10:45~11:10
下見隣保館	11:35~11:50
原田公民館新町分館	13:15~13:40
美しが丘北公民館	14:00~14:40
美しが丘南公民館	15:00~15:30
5月17日(月)	
下阿志岐公民館	9:30~ 9:45
上阿志岐東公民館	10:00~10:15
上阿志岐西公民館	10:30~10:45
御笠コミュニティセンター	11:05~11:45
竜岩自然の家	13:10~13:25
葉光ヶ丘集会所	13:40~14:00
みかさ台公民館	14:20~14:50
宮の森公民館	15:05~15:30
5月18日(火)	
上古賀公民館	9:30~10:00
立明寺公民館	10:20~10:45
むさしヶ丘公民館	11:05~11:45
平等寺公民館	13:10~13:25
山口公民館	13:45~14:15
山口コミュニティセンター	14:35~15:00
古賀公民館	15:15~15:30
5月19日(水)	
山家1区公民館	9:30~ 9:45
山家コミュニティセンター	10:00~10:20
J A 筑紫 山家支店	10:40~11:00
天山公民館	11:15~11:35
牛島公民館	13:10~13:30
針摺公民館	13:50~14:15
筑紫野市役所	14:45~15:30



狂犬病予防注射の時期です！



狂犬病予防注射(毎年1回)は、法律で義務づけられています。必ず受けてください!!

● 全てのイヌは生涯に1回の登録と、年1回の狂犬病予防注射の接種が法律(狂犬病予防法)で義務付けられています。

● 室内犬や小型犬を含む全てのイヌが対象となっていますので、必ず受けてください!

● 問い合わせ先 環境保全課

● 対象のイヌ

生まれて91日以上すべてのイヌ

■ 手数料

▽新しく登録するイヌ1匹

＝6050円

▽すでに登録しているイヌ1匹

＝3050円

◎ 狂犬病はおそろしい病気です!

狂犬病とは、人を含めた全ての哺乳類が感染する感染症です。現在、狂犬病に対する治療法はなく、発症したらほぼ100%死に至る恐ろしい感染症です。世界各国では今日も発生が報告されており、年間5万人以上が亡くなっています。

★ 注意事項 ★

- ① 注射会場には、イヌを扱いたない人が連れてきてください。飼い主がイヌを制止できない場合は注射できません。
- ② 注射案内ハガキ(3月下旬配達予定)が届いた人は、当日ハガキを会場に持参してください。ハガキが届いていない人や今回初めて登録などをする人は、会場担当者に申し出てください。
- ③ 左記の日程で注射できない人は、できるだけ早く動物病院で注射を済ませてください。
- ④ 死亡・転居などで登録に変更があれば、環境保全課まで連絡してください。
- ⑤ イヌの健康に異常がある場合は、注射を受ける前に、必ず獣医師に相談してください。

問い合わせ先で電話番号を掲載していない課・担当などは、市役所本庁 ☎(923) 1111 にお願ひします

固定資産税・都市計画税の課税の仕組みと評価方法

【固定資産税は次のような手順で税額が決定され納税義務者に通知されます】

- ①固定資産を評価し、その価格を決定し、その価格をもとに課税標準額を算定します。
- ②**税額 = 課税標準額 × 税率** となります。
 固定資産税＝固定資産税課税標準額×1.4%
 都市計画税＝都市計画税課税標準額×0.3%
- ③税額などを記載した納税通知書を4月上旬に納税者あてに通知します。

▽評価額

総務大臣によって固定資産の評価の基準や評価の実施方法、手続きなどが定められた固定資産評価基準に基づき市長が価格を決定します。土地・家屋については、原則として3年ごとに評価替を行います。最初の年度に決定した価格は、3年間据え置かれますが、土地については、毎年地価下落の率に応じて価格の修正を行っています。なお、平成21年が評価替の年で、次回の評価替は平成24年になります。

▽課税標準額

課税標準額は、税額を求める基礎となる価格のことで、評価額をもとに算定されます。原則として、固定資産課税台帳に登録された価格が課税標準額となります。ただし、住宅用地のように課税標準の特例措置が適用される場合や、土地について税負担の調整措置が適用される場合は、課税標準額は評価額よりも低く算定されます。

▽都市計画税

都市計画事業（道路・公園整備など）または土地区画整理事業に要する費用に充てるために、目的税として課税されるものです。課税の対象になる資産は、市街化区域内にある土地および家屋です。

《土地の評価》

土地登記簿に登録された地積と地目により土地の価格（評価額）を算定します。ただし、登記地目とその年の1月1日の現況地目が異なる場合は、現況地目により評価して課税します。評価額は評価基準に基づき、現地調査を行って求めます。

▽宅地

地域ごとに標準宅地を選び、原則として、地価公示価格の7割をめどに、主として売買実例価額などを参考にし、公共施設などへの接近性や街路条件、その他を比較しながら標準宅地の価格を決めます。この標準宅地の価格を基準として、それぞれの土地の個性を考慮して評価額を決めます。標準宅地とは市内の地域ごとに選定した主要な道路に接した標準的な宅地をいいます。現在361カ所の標準宅地を設定しています。

▽農地や山林などの土地

宅地と同じように標準となる土地を選定し、その標準地の価格（土地の用途が変わらない売買実例価額）を参考にしながら

評価をします。ただし、市街化区域内にある農地や山林、また農地を農地以外の地目（例えば宅地など）に変更する転用許可を受けた農地については、状況が似ている宅地などの評価を基準として求めた価格から宅地造成費を差し引く方法により評価します。

《家屋の評価》

家屋の評価は、新築や増築時に家屋の実地調査を行い、固定資産評価基準に基づいて評価額を算出します。この評価基準には、再建築価格を基礎とする方法が定められており、再建築費評点基準表で求めた評点数に、建築年数の経過による減点補正などを行い、評価額を決定します。

再建築価格とは、当該家屋を再度建築した場合に必要なとなる建築費のことです。再建築費評点基準表は、この再建築価格を求めるため、家屋の構造や用途別に一般的な建築材料などの再建築費の評点数を定めているものです。例えば、「フローリングの床を施行するための1㎡当たりの建築費はいくら」というようなも

$$\text{評価額} = \text{再建築費評点数} \times \text{経年減点補正率} \times \text{評点一点当たりの価額}$$

のが、建築資材ごとに点数で示されています。

▽家屋として課税されるもの

家屋として認定される建物は、その種類や大きさに関わらず、土地に定着して建造され、屋根と外壁などがあり、風雨をしのぎ外界から遮断された一定の空間を持つ建物とされ、課税の対象となります。

▽家屋の実地調査で調べること

家屋を新築・増築された場合、所有者の立ち会いのもと、家屋の実地調査を行います。この調査では、家屋の構造・用途・床面積などの確認、使用されている柱、壁などの建築材料や設備、屋根や外壁など外周りの調査を行います。調査時間は家屋の規模により異なりますが、1時間程度の時間を要します。新築・増築の際は家屋調査にご協力をお願いします。

▽家屋を建てたり、取り壊したら

新築・増築した場合、所有者を明確にするため、不動産登記法により、原則として法務局の建物登記簿に登記することが定められています。

次のページへつづく

また、家屋を取り壊した場合には、建物登記簿から抹消する登記が必要とされますので、法務局での手続きをお願いします。なお、法務局に登記されていない家屋の増築や取り壊しの場合には、税務課に届け出をする必要があります。

▽新築住宅に対する減額措置

新築の住宅に対しては、一定の要件を満たすときは、新たに固定資産税が課税されることになつた年度から、一般の住宅の場合は3年度分、3階建以上の中高層耐火住宅などの場合は5年度分、固定資産税額が2分の1に減額されます。また、平成21年6月4日から平成22年3月31日までに新築された認定長期優良住宅については、減額期間が一般の住宅の場合は5年度分、3階建以上の中高層耐火住宅などの場合は7年度分となります。その場合は税務課に申請をする必要があります。

《償却資産の評価》

償却資産とは、会社や個人で工場や商店などを経営している人が、その事業のために用いることができる機械・器具・備品などの事業用資産をいいます。

毎年1月1日現在の資産の状況により課税しますので、事業

を営む会社や個人は資産の種類、取得価額、取得時期、耐用年数などを毎年申告する必要があります。

償却資産についても、固定資産評価基準に基づいて評価します。評価額は、償却資産の取得価額を基礎として、耐用年数に応じた償却資産の価値の減少を考慮し算出します。

Q 平成21年10月に住宅を壊しましたが、土地について平成22年度から税額が急になくなっていきます。

A 土地の上に一定要件を満たす住宅があると「住宅用地に対する課税標準の特例」が適用され減額されます。しかし、住宅の滅失やその住宅としての用途を変更すると本特例の適用から外れることになるためです。

Q 平成21年12月に土地の売買契約を行い、平成22年2月に買主への所有権移転登記をしました。平成22年度分の固定資産税は、だれに課税されますか。

A 平成22年度の固定資産税は売主に課税されます。地方税法の規定により、賦課期日(毎年1月1日)現在に、登記簿に所有者として登記されている人に対して当該年度分の固定資産税を課税することになっています。

土地および家屋縦覧帳簿の縦覧を行います

市が課税しているすべての土地または家屋の評価額などを記載した縦覧帳簿を所有する物件に応じて見ることが出来ます。

ただし、償却資産については縦覧の対象ではありません。

●期間

4月1日(木)～30日(金)

※ただし、土・日曜日、祝日は除きます。

●時間

8時30分～17時

●場所

税務課固定資産税担当窓口

●縦覧できる人

納税義務者本人または委任を受けた代理人

●縦覧に必要なもの

縦覧する人の印鑑

代理人の場合は納税義務者からの委任状

法人の場合は法人登記で登録した実印による委任状

●固定資産課税台帳(名寄帳)の閲覧

課税台帳は、本人資産に係わる部分に限り常に閲覧できます。閲覧できる人は、所有者、所有者からの委任状を持ってきた代理人です。

〔固定資産に関する問い合わせ先〕

税務課 固定資産税担当

税金などの納税(納付)には
便利な口座振替をご利用ください

税金(市県民税・固定資産税・都市計画税・軽自動車税・国民健康保険税)や保険料(介護保険料・後期高齢者医療保険料)の納税(納付)には口座振替制度があります。

指定の口座から自動的に振り替えますので、納税(納付)で市役所や金融機関に向く必要がなく、納め忘れもありませんので大変便利です。

◆申し込み方法

手続きの場所は筑紫野市指定の次の金融機関(支店は問いません)です。

ゆうちょ銀行・福岡銀行・西日本シティ銀行・筑紫農協・筑邦銀行・福岡中央銀行・佐賀銀行・九州労働金庫・とびうめ信用組合・みずほ銀行・りそな銀行・三菱東京UFJ銀行です。

◆必要な書類

納税(納付)通知書、口座振替依頼書、預金通帳通帳の届出印です。
口座振替依頼書は、納税通知書の中につづつていきます。無くした場合は、郵送しますので収納課へ連絡してください。

○申し込みは、希望の振替開始日の1カ月前までとなります。

例：固定資産税第2期からの振替を希望する場合は、第2期の納期限(7月31日)の1カ月前(6月30日)までの手続きとなります。

●問い合わせ先 収納課

問い合わせ先で電話番号を掲載していない課・担当などは、市役所本庁☎(923)1111 にお願ひします

せん定された枝葉のチップを 無料で配布します！

クリーンヒル宝満では、せん定された枝葉の一部をチップ化しています。このチップは、雑草抑制、水分保持などに効果のあるマルチング材や堆肥材料として利用できます。

なお、配布するチップは熟成されたものではありません。

■配布期間

平成22年4月1日から
平成23年3月31日まで

※土・日曜日、祝日、施設休業
日を除きます。

■配布時間

9時～16時(昼休み12時～13時)

■配布場所

クリーンヒル宝満

(筑紫野市大字原田1389番地)

■配布対象者

筑紫野市・小郡市・基山町に
在住または勤務している人

■配布手順

①管理棟事務所で受け付けを行
ってください。

②指定場所で各自で袋詰め積み
込みを行ってください。なお、

スコップや袋は各自で持参し
てください。

③積み込み後、管理棟事務所に
戻り、計量してください。

※軽トラックの荷台などに直接
積み込む場合は、計量機にて
計量します。

※量に限りがありますので、残
量の確認や不明な点につい
ては、クリーンヒル宝満まで問
い合わせください。

※せん定された枝葉のチップ化
は、年に6回、偶数月に行っ
ています。

●せん定枝葉チップの無料配布 に関する問い合わせ先

筑紫野・小郡・基山清掃施設
組合「クリーンヒル宝満」

☎(926)5300

●その他の問い合わせ先

市ごみ減量推進課

☎(923)1111

環境家計簿をつけてみませんか？

ふくおかエコライフ応援book(福岡県環境家計簿)を希望者に配布します！

●環境家計簿とは？

環境家計簿は環境に配慮したくらしの目安になるものです。電気や水道などの使用量を毎月記帳すると、家族でどれくらいの二酸化炭素を出しているか簡単に計算することができます。これをチェックし、二酸化炭素の排出量を減らす行動を実践することにより、地球温暖化を防止するとともに、家計の節約にも結びつけることを目的としています。電気・ガス・水道・ガソリンなどを節約するためのエコアドバイスも満載です。

●申し込みおよび配布場所 市環境保全課窓口

※福岡県のホームページ「ふくおかエコライフ応援サイト(下記アドレス参照)」の申し込み画面に必要事項を入力すると、ダウンロードすることもできます。
<http://www.ecofukuoka.jp/administrator/4126.html>

●取組結果を提出しよう！

半期ごと(4～9月、10月～翌年3月)の結果を、巻末についている「エコファミリー応援事業提出用紙」に記入して、福岡県に郵送(切手不要)すると、抽選で参加賞や努力賞が進呈されます。

【問い合わせ先】 環境保全課

初心者向け・ダンボールコンポスト講座 受講者募集

家庭の生ゴミをホカホカ堆肥にして、ごみ減量しませんか？ダンボールコンポストの使い方をわかりやすく実演します。楽しい講話で、環境や食べ物についての豆知識も身につきます。道具付きで、家に帰ってすぐできますよ!!

今回は、春期の受講者募集です。今年度は秋と冬にもダンボールコンポスト講座を開催予定です。

●日時 5月16日(日)、10時～12時

※参加者には6月20日(日)にフォローアップ講座を予定していますので、講座に参加した後も安心です！

●場所 生涯学習センター 工作工芸室

●講師 荒木フサエさん

(福岡県地球温暖化防止活動推進員)

●対象 市内在住者・30人

●受講料 無料

●申し込み方法

往復ハガキに「講座名・住所・氏名・年齢・電話番号」を明記して申し込んでください。

※応募者多数の場合は抽選となります。

●申し込み締め切り 4月16日(金) 当日消印有効

●申し込み・問い合わせ先

〒818-8686 (住所記入不要)

市ごみ減量推進課



いろ え か ちようもん ふた つき おお ぼち
色 絵 花 鳥 文 蓋 付 大 鉢

※今回の講座には、伊万里焼きの展示はありませんので注意してください。

いわゆる伊万里焼は、万治2年(1659年)からヨーロッパへの輸出が始まります。その後、初期の時代から、柿右衛門様式と呼ばれる優美な色絵磁器の時代へ、そして豪華絢爛で大作が多く作られた金襴手へと、100年の間に古伊万里もその様相を大きく変えていきました。

今回の展覧会はパリ在住の確井文夫氏のコレクションの日本で初めての公開となるもので、古伊万里の魅力を担当学芸員がわかりやすく解説します。

しつとこ九博 展示解説講座
『パリに咲いた古伊万里の華』展

●日時

4月16日(金)
15時～16時30分

●場所

筑紫野市歴史博物館 研修室

●講師

伊藤嘉章さん
(九州国立博物館学芸部長)

●定員 先着70人

●参加費 無料

●申し込み方法

電話で申し込んでください。

●受付開始

4月9日(金)、9時～

●申し込み・問合せ先

筑紫野市歴史博物館

「ふるさと館ちくしの」

☎(923)1911

あん ぜん あん しん みず り よう
安全で安心な水の利用を

市では、保健衛生や火災対策など住民福祉の向上と安全で安心して使用できる飲料水の確保を目指し、昭和35年から水道事業を創設し、水道水の供給に努めています。

平成20年度の給水人口は、80,779人で、行政区人口に対する普及率は80.41%となっています。水道水は、水道法などによりきめ細やかな水質基準が定められ、定期的に水質検査を実施しています。

給水区域内において、まだ水道水を利用していない場合は、利用の検討をお願いします。なお、給水装置工事には、工事費のほかに加入金、設計審査手数料、竣工検査手数料が必要です。

また、給水装置工事は、市指定給水装置工事業業者でなければできません。工事の申し込みは、指定事業者へ申し込んでください。申請から施工までを行い、工事完了後、市が検査します。なお、指定工事店および水道加入金などについては、市公式ホームページをご覧ください。

●問い合わせ先

上下水道部 業務課 給排水担当
☎(923)7172

じよう が そう うつく みず べ わたし て
浄化槽～美しい水辺を私たちの手で～

◎新しく浄化槽を設置する際の費用の一部補助について

生活雑排水(台所・洗濯機・風呂場などから排出される汚水)による河川の水質汚濁の防止を図るために、公共下水道または開発団地などの生活排水処理の計画が無い地域の市民に対して、浄化槽を設置するための費用の一部を予算の範囲内で補助します。この一部補助は、単独浄化槽(し尿のみ処理)から合併浄化槽(生活雑排水とし尿処理)に切り替える人も対象となります。

●補助対象者 専用住宅に浄化槽を設置しようとする人。

ただし、次の区域は除きます。

- ▽公共下水道の認可区域
- ▽地域し尿処理施設の処理区域
- ▽大型合併浄化槽の処理区域
- ▽農業集落排水処理区域

- 補助金額
- ▽5人槽 = 33万2千円
 - ▽6～7人槽 = 41万4千円
 - ▽8～10人槽 = 54万8千円

●受付開始 4月1日(木)から随時受付します。今年度の補助予定基数は8基です。なお、平成22年12月末で受付を終了します。事前に添付書類などの確認をして、申請時に不備がないようにお願いします。

●問い合わせ先

- ▽設置補助金に関すること 市環境保全課 ☎(923)1111
- ▽設置や維持管理に関すること 筑紫保健福祉環境事務所 地域環境課 ☎(513)5611

問い合わせ先で電話番号を掲載していない課・担当などは、市役所本庁☎(923)1111 にお願ひします

カミリーヤの「トレーニング健康測定室」を利用しませんか

あなたの健康づくりやメタボリックシンドロームの予防と改善を健康運動指導士がお手伝いします!!
筑紫野市内に在住または勤務している20歳以上の人は、参加しても利用できます。ただし、病気などの治療中の人は、参加しても良いか事前に主治医に確認してください。

★まずは健康度測定から!

安全に効果的な運動を行うための体力測定です。
後日、測定結果の説明を聞いて、個人に合わせたトレーニングを開始します。
しっかり健康づくり運動をしたい人、運動の方法が分からない人、これから運動を始めたけれど不安に思っている人におすすです。所要時間は約1時間30分です。

●内容

医師の問診・安静と運動時の血圧、心電図測定・形態測定(身長、体重、体脂肪率、腹囲)・体力測定(自転車こぎ、握力、柔軟性、バランス、敏捷性、筋持久力)

●4・5・6月の日程

- 4月22日(木)、13時〜17時
- 5月14日(金)、18時〜21時
- 5月27日(木)、13時〜17時
- 6月24日(木)、13時〜17時

●トレーニング内容

自転車エルゴメーター、ウォーキングマシン、ストレッチャ体操、筋力トレーニング、お気軽レッスン(リズム体操・バランスボール・踏み台運動など)、健康運動相談(生活習慣病予防改善、メタボ解消、腰痛膝痛予防の体操など)

★メディカルコースの他に、健康度測定を受けずにすぐに始められる「フリーコース」もあります。

フリーコースは予約必須ではありませんが、混み合う場合が多いので、予約しておく目安です。なお、健康度測定開催日は利用できません。

●フリーコース利用日時

火〜金曜日 12時〜21時
土・日曜日、祝日 9時〜17時
※利用は、1回2時間まで。料金はメディカルコースと同額です。

★健康度測定後の運動は「メディカルコース」

事前に「健康度測定」を受けた人のためのコースです。利用する際は予約が必要です。

●メディカルコース利用日時

火〜金曜日 9時〜21時
土・日曜日、祝日 9時〜17時
※利用は、1回2時間まで。

●1回2時間の料金

・市内在住者 350円
・市外在住で市内通勤者 700円

「申し込み・問い合わせ先」
カミリーヤ内
トレーニング健康測定室
☎(920)8070

筑紫野市女性相談室

カウンセラーからのメッセージ

「心と体のバランスをとれていますか?」

春がやってきました。春はまた変化の時でもあり、職場や学校、家庭などで、さまざまなトラブルが表面化することもあります。「職場や学校で落ち着けない」「夫との関係が良くない」「子どものことで不安がある」「近所の人とうまくいっていない」などなど。

冬の間、縮こまっていた体も暖かくなるにつれて少し伸びてゆくような気がしますが、こんな時、ついつい気ばかり先走って体がついてこないこともおこりがちです。そんなことが重なっていくと、何をするのもおっくうになったり、眠れなくなったり食べられなくなったり(逆に寝続けたり、食べ続けたり)。あるいは、下痢や便秘が続く、肩こりがひどくなる、風邪がいつまでも治らないなど体調不良になることもあります。これらは、「心と体のバランスがとれていないよ」というサインかもしれません。

困り事をやり過ぎずというのも一つのやり方ですが、我慢していることを一度吐き出してみませんか?話してみれば、気持ちや楽になったり、別の解決方法が浮かんだりすることもあります。「だれにでも言えることではない」「聞いてくれる人がいない」ということもあるでしょう。そんなときには、心や生き方の相談に電話してください。プライバシーは守ります。



●女性相談室の問い合わせ先

男女共、同参画推進課 ☎(918)1311

3月24日 3月25日 3月26日 3月27日 3月28日 3月29日 3月30日 3月31日

参加者募集

ニュー教室

運動したいけど・・・なかなか一人は不安。そんなあなたも大丈夫！教室は和やかな雰囲気なので、安心して参加してください。目的と内容によって7つのコースがあります。あなたは、どのコースを選びますか？今回の募集は前期(5～9月)教室の募集です。

●教室の運動内容
 身体測定と健康度測定、リズム体操、ストレッチ、転倒予防、筋力トレーニング(チューブ体操)、ニュースポーツ(ソフトラレー)、ウォーキング、レクリエーションなど
 ※各教室によって運動内容は異なります。

●対象者

市内に在住もしくは勤務している人

●申し込み期間

4月6日(火)～12日(月)

※受付時間は4月6・12日のみ9時～17時。それ以外は9時～22時。

●託児(1歳以上)

火曜日コースのみ先着20人まで受け付けます。

●参加費

各コース2,000円を初回に徴収します。

●申し込み方法

電話もしくは農業者トレーニングセンター窓口で申し込んでください。

★注意してください★

◎申し込みは、参加者本人および参加者の家族に限ります。
 ◎1人1コース(曜日)までです。
 ◎事故・ケガについては、応急処置のみ行います(保険適用あり)。



「申し込み・問い合わせ先」
 農業者トレーニングセンター
 ☎(923)6290

◎月曜日コース

生活習慣病が気になる人にオススメ。
 レクリエーションスポーツを中心に行います。
 ▼時間 9時～11時
 ▼場所 農業者トレーニングセンター
 ▼定員 先着35人

◎火曜日コース

もつと身体を動かしたい人にオススメ。
 リズム体操やニュースポーツなどを行います。
 ▼時間 10時～12時
 ▼場所 農業者トレーニングセンター
 ▼定員 先着45人

◎木曜日(朝・夜)コース

リズム体操やニュースポーツなどを行います。
●朝コース
 もつと身体を動かしたい人にオススメ。
 ▼時間 9時～11時
 ▼場所 農業者トレーニングセンター
 ▼定員 先着35人

●夜コース

昼間、忙しい人にオススメ。

◎土曜日コース

運動初心者におすすめ。
 ストレッチやウォーキングから始めて、軽スポーツを中心に行います。
 ▼時間 10時～12時
 ▼場所 農業者トレーニングセンター
 ▼定員 先着25人

◎いきいき(A・B)コース

楽しく運動して転倒予防や体力づくりをしたい人にオススメ。

●Aコース

▼時間 10時～12時
 ▼場所 生涯学習センター
 ▼定員 先着20人

●Bコース

▼時間 9時～11時
 ▼場所 勤労青少年ホーム
 ▼定員 先着15人



ちくしのしもるたたくもくでき **筑紫野市諸田多目的グラウンド**

利用説明会のお知らせ

平成22年5月1日から筑紫野市諸田多目的グラウンド(市内諸田6-1ほか)を開放します。

下記のとおり、グラウンドの利用方法などについて説明会を行いますので、利用希望者は参加してください。

- ◆日時 4月14日(水)、19時～
- ◆場所 勤労青少年ホーム集会室
- ◆問い合わせ先 スポーツ振興課
 ☎(925)4801

問い合わせ先で電話番号を掲載していない課・担当などは、市役所本庁☎(923)1111をお願いします

と しょ かん 図書館くらぶ

その他の新刊

- ▽『争わない生き方』和田秀樹 / 著(新講社)
- ▽『ハリー・ポッターと私に舞い降りた奇跡』松岡佑子 / 著(日本放送出版協会)
- ▽『男はなぜ化粧をしたがるのか』前田和男 / 著(集英社)
- ▽『乳がん ひとりで不安にならないで』中村清吾 / 監修(コスミック出版)
- ▽『春夏秋冬餅レシピ』斎藤宗厚 / 著(トランスワールドジャパン)
- ▽『につぼん木造駅舎の旅100選』萩原義弘 / 写真・文(平凡社)
- ▽『ライフ・ゴーズ・オン』東山彰良 / 著(双葉社)
- ▽『やさぐれるには、まだ早い!』豊島ミホ / 著(メディアファクトリー)
- ▽『トレジャーハンター山串団五郎』杉山亮 / 作、中川大輔 / 絵(偕成社)
- ▽『かいぶつトロルのまほうのおしる』たなか鮎子 / 作・絵(アリス館)



『数字のウソを見破る』

中原英臣・佐川峻 / 著(PHP研究所)



私たちの生活にあふれているさまざまな数字。時計やカレンダー、その他スポーツの勝率や天気の前降確率など、もはや数字は、社会にとって不可欠なものとなっています。

しかし、数字に振り回されがちになってしまうことも見逃せません。

本書は、このような数字のもっているトリックを、具体的なケースを用いて種明かしをしてくれています。数字にだまされないためにも、数字が持っている意味をしっかりと理解して生活に活用していきたいものです。

移動図書館車巡回表

4月		時間	9:30~10:10	10:30~11:10	13:30~14:10	14:30~15:10	15:30~16:10
	6(火)	20(火)	大石公民館	柚須原公民館	ちくし台地公民館分室	美しが丘北公民館	原小学校
	7(水)	21(水)	山家1区公民館	山家2区公民館	阿志岐小学校	葉光が丘パビリオン	都坂集会所
	8(木)	22(木)	隈公民館	光が丘公民館	天拝坂公民館	北杉塚公民館	山口小学校
	9(金)	23(金)	平等寺公民館	むさしヶ丘公民館	山家小学校	岡隣保田館	美隣保館
	13(火)	27(火)	山家コミュニティ	下見公民館	京町児童センター	桜台公民館	筑紫小学校
	14(水)	28(水)	馬市公民館	西小田公民館	吉木小学校	みかさ台公民館	点検整理
1(木)	15(木)		東吉木公民館	宮森団地第2公園	美しが丘南公民館	筑紫南コミュニティ	筑紫東小学校
2(金)	16(金)	30(金)	上阿志岐西公民館	牛島宮ノ前駐車場	筑紫出張所	筑紫駅前通公民館	永保岡館

4月の図書館休館日は、5・12・19・26・28・29日です。【市民図書館 ☎(928)4343】

◎参加費や事前申し込みは必要ありません。
開催日当日に直接会場へ来場ください。
ただし、定員を超える場合は、入場を制限することもありますので、あらかじめご了承ください。

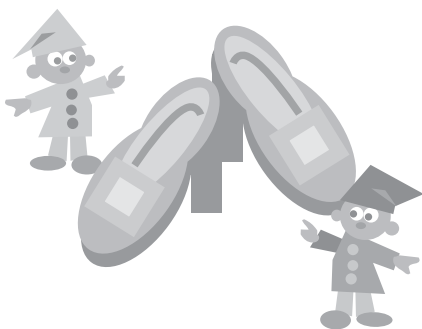

★問い合わせ先
市民図書館 ☎(928)4343

【講師プロフィール】
熊本にて結成される。だれもが知っている童話や昔話を題材として、原作の持っている良さをわかりやすく、こころに残る形にして、小さな子どもから高齢者まで楽しめる劇作りを続けている。九州各地の教育機関などで支持を得て各地で活動中。

- ★日時 4月24日(土)、13時30分~14時30分
- ★場所 市民図書館 集会室
- ★定員 子どもとその保護者・約100人
- ★講師 人形芝居かすべる

貧しいけれど、仲のいいくつやおじいさんとおばあさんがいました。ある朝目覚めると、すてきなくつができていました。
くつを作ってくれたのはだれなのでしょう?

子どもの読書推進公演会
にんぎょうしばい
人形芝居小人のくつがいに

今月のオススメ新着本

出生・死亡・死産・婚姻・離婚の 届け出をする際のお願い

厚生労働省では、毎年人口動態調査を「出生・死亡・死産・婚姻・離婚」の各届書をもとに実施していますが、国勢調査の行われる年には、届書に職業の記入(死亡届には併せて産業の記入)をお願いしています。

本年は国勢調査の年となっていますので、各届け出を行う際はご協力をお願いします。

なお、調査結果は、今後の厚生労働行政の基礎資料として活用されます。

● **調査期間** 平成 22 年 4 月 1 日～平成 23 年 3 月 31 日

● **調査対象者**

出生・死亡・死産・婚姻・離婚の届け出を行う皆さん

● **調査方法**

各届け出を行う際には、職業を記入してください。死亡届には、併せて産業も記入してください。

※市民課の窓口には『出生・死亡・死産・婚姻・離婚の届出をされる方にお願ひ(職業・産業例示表)』を備え付けていますので、参考にして記入をお願いします。記入の際に不明な点がある時は、市民課窓口でおたずねください。

● **問い合わせ先** 市民課

就学援助の申請手続きについて

義務教育を受けるために、経済的理由により就学困難と認められる児童および生徒の保護者に対し、学用品費や給食費などの援助を行う制度のお知らせです。

● **対象者** 次の①②③のいずれかに該当する世帯

- ①児童扶養手当の支給を受けている世帯
- ②平成 21 年度市民税所得割額が、平成 21 年度認定基準額以下の世帯
- ③生活保護の停止、廃止を受けて 1 年以内の世帯

● **受付期間および認定期間**

受け付けは、平成 22 年 4 月 1 日(木)から随時行いますが、「認定・支給」は申請した月の翌月から平成 23 年 3 月 31 日までです。ただし、5 月末日までに申請した場合は、4 月からの支給となります。

● **申し込み・問い合わせ先**

- ▽市内各小中学校
- ▽教育委員会 学校教育課



TUNAGU II

(つなぐII)

「差別判決を取り消せ！」

然らずば・・・

そのだひさこ

福岡市総合図書館1階ギャラリ1で「部落解放運動の原風景」という企画展があり、松本治一郎と井元麟之の旧蔵資料が公開(平成 22 年 2 月 3～14 日)された。

福岡部落史研究会 35 周年、福岡県人権研究所 5 周年の企画展である。最終日の 14 日は終日わたしが

当番をしていたが朝からぞくぞくと多くの人に来てくださり、200 人をゆうに超えた。

福岡部落史研究会(1974)は九州・福岡の地にも研究所を！という井元麟之さんと、松崎武俊さんの半生を賭けた熱い願いから実現したものである。井元さんはもと全国水平社の書記局長で、さまざまな差別撤廃のたたかいを指導した水平社の老闘士、松崎さんは被差別部落(以下部落とする)の農業化論の提唱者で、3冊の絵本も書きのこされている部落史研究の草分け的な独学者である。お二人とも、突出した知性と誇り、あたたかい人間性のにじみだしている

ような方々だった。

当時、わたしは井元さんが館長をされている隣保館の解放子ども会・促進学級の講師にやとつていただいて、10 年近くが経とうとしていた。井元さんの『命』(?!?)で、わたしは研究会の初代の同人となつた。それから、何と 35 年の時がながれたのだ。

資料の展示は福岡連隊のなかの差別事件の、井元さんによる内部からの告発と松本治一郎さん以下 17 人の検挙にまつわる「福岡連隊事件」と、結婚した四国・高松の青年に「部落出身を告白しなかつたから」という理由で誘拐罪の有罪判決(1 年 6 カ月)がなされた

「高松差別裁判」への糾弾のたたかいかかわるものが多かった。ガリ版に一字づつきさまれ、一枚一枚手刷りされたビラ、端っこがちぎれ、経てきた時の分だけ茶色にやけたビラ。その前にたち、こころしん！と読んだ。「ガリ版(セツト)を背中にかついで、全国をまわったよ」という井元じいさまの言葉を思い出しながら。

香川県に入り、現地の闘争を主導していた井元さんは県外への退去命令を受け、追放されたりするが、差別裁判を糾弾する全国部落代表者の会議や全国委員会が組織され、差別裁判とりけしの請願行進は当時、列車ののりつぎの集会。

● **問い合わせ先**

教務課人権・同和教育担当

演説会をしながら、東京まで 19 日かけて行われている。全国の部落数の 1100、全部人口の 6 割の人々が結果している。

このたたかいのスローガン『差別判決を取り消せ!!』は井元さんの手になる有名なものである。

展示されていた井元じいさまの写真は生前のお顔そのままの「につ」とえびす大黒さまのような笑顔で、今にもお声が聞えてきそうだった。

問い合わせ先で電話番号を掲載していない課・担当などは、市役所本庁 ☎(923) 1111 をお願いします

かいてき かんきょう
快適な環境づくりをめざして

すいせん
水洗トイレなどに改造しましょう

美しい自然に恵まれた快適な生活は、私たちの願いです。

市では、美しく豊かな自然を私たちの世代だけでなく、次の世代までも引き継いでいくため、生活環境の向上、河川の浄化、水質の保全などを目的に、昭和50年から「公共下水道」の事業を開始し、積極的に推進してきました。

平成20年度決算では、下水道処理区域内人口に対する水洗化率は95・5%となっています。整備してきた下水道施設は、皆さんからの利用があつてはじめて、価値のあるものとなり、その地域の生活環境の改善につながります。

下水道の供用開始区域内において、水洗への切替工事をしていない人は、一日も早い公共下水道への接続をお願いします。

■排水設備の設置や便所の水洗化工事はお早めに

下水道は、各家庭がくみ取り便所の水洗化や台所・風呂などの排水設備の設置工事を行い、下水道に流すことによつ

て初めて価値あるものになります。

下水道法においては、供用開始区域になると家屋の所有者は、供用開始の日から3年以内にくみ取り便所を水洗便所に改造することや、台所・風呂などの生活排水は遅滞なく（おおむね一年以内）公共下水道に接続することが、義務づけられています。

■水洗化工事は

市指定工事店へ

宅地内の排水設備（水洗化）工事は、市が指定した工事店で行えば工事をすることができません。水洗化工事をするときは直接指定工事店へ申し込んでください。

指定工事店は、市が定めた施工基準に基づいて申請から施工までを行い、工事完了後、市が検査します。

指定工事店については、筑紫野市公式ホームページ、上下水道部業務課の欄に掲載しています。

■受益者負担金および

受益者分担金の制度

下水道の整備によって利益を受ける土地の所有者に下水道建設費の一部を一度だけ負担していただき、下水道整備を一日も早く計画的に実施しようというのが受益者負担金および受益者分担金の制度です。負担金および分担金は、土地の面積1平方メートル当たり280円を乗じた金額となります。

■下水道使用料

下水道を使用するようになると汚水の排出量に応じて下水道使用料を2カ月ごとに納め

ていただきます。使用料は下水道施設の維持・管理運営費にあてられます。

水道水だけを利用している家庭では、基本料金と使用された水道水量に基づいた従量使用料を合わせた金額となります。

■5月から公共下水道を使える区域が広くなります

5月から供用開始する区域は山家中央区・吉木・原・筑紫・若江の一部です。

■地元説明会を開催します

5月から供用開始する区域を対象に地元説明会を開催しま

■問い合わせ先

上下水道部業務課（J R二日市駅前・上下水道部庁舎2階）
▽料金に関すること
☎（923）7111
▽宅地内工事に関すること
☎（923）7172

《地元説明会日程表》

月 日	時 間	会 場	対象行政区
4月12日(月)	10時～12時	西吉木公民館	西吉木
4月13日(火)	10時～12時	山家コミュニティセンター	山家中央区
4月14日(水)	10時～12時	原公民館	原
4月15日(木)	10時～12時	J A 筑紫 筑紫駅前支店会議室	筑紫
4月18日(日)	10時～12時	生涯学習センター 3階 学習室6	地元の行政区会場 および他の会場に 参加できない人

※各自の地元の行政区会場に参加できない場合は、他のどの会場に参加してもかまいません。

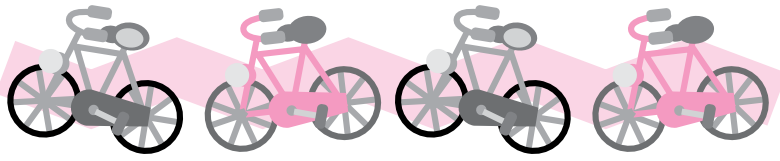

◆自転車駐車を
利用しましょう

市には7カ所の自転車駐車場があります。(別表1参照)
通勤・通学・買い物などで駅を利用する場合は、自転車駐車場を利用してください。
駐車場使用料は「別表2」のとおりです。また、定期を購入する場合は、本人を確認できる学生証や運転免許証などの証明書を持参してください。

◆ご存じですか?
自転車放置禁止区域

JR二日市駅・西鉄二日市駅・JR天拝山駅・西鉄朝倉街道駅・JR原田駅・西鉄筑紫駅周辺には、放置禁止区域が指定されています。
この放置禁止区域は、自転車の放置を防止し、良好な生活環境の確保と交通の円滑化を図るために、昭和61年4月1日に施行した「筑紫野市自転車の放置防止に関する条例」

別表1…自転車駐車場・自転車保管所連絡先

JR二日市駅自転車駐車場	☎(921)0444	二日市中央一丁目1番27号
西鉄二日市駅自転車駐車場	☎(921)3375	二日市中央六丁目6番6号
JR天拝山駅自転車駐車場	☎(922)9944	針摺西一丁目632番地7
朝倉街道駅前針摺自転車駐車場	☎(928)2932	針摺中央二丁目370番地3
JR原田駅自転車駐車場	☎(927)3132	大字原田2212番地2
西鉄筑紫駅東口自転車駐車場	☎(927)1004	大字筑紫20番地1
西鉄筑紫駅西口自転車駐車場	☎(926)0118	大字筑紫12番地1 (筑紫駅西口土地区画整理事業地内)

別表2…自転車駐車場使用料

自転車	1カ月		3カ月		一時(1日1回)
	学生	一般	学生	一般	
原動機付き自転車	1940円	5500円	110円		
自転車	760円	2040円	60円		
	1170円	3060円			

に基づいて指定されたものです。
指定区域には、自転車放置禁止区域の標識(左写真参照)を設置し、自転車の駐車指導と放置自転車の撤去を行います。



◆放置自転車について

放置禁止区域や道路、公園に放置された自転車は、撤去して二日市・立明寺・原田の3カ所(別表1参照)の自転車保管所に保管します。
保管した自転車は、所有者の調査を行い、所有者が判明した場合は、返還通知を送付します。
2カ月経過(所有者が判明しない場合は3カ月)して引き取りがない場合は処分します。
保管している自転車を返還するときには、撤去・保管費用として一台につき1050円を徴収します。

また、返還の際は、本人を確認できる証明書・印鑑・自転車の鍵を持参してください。
●返還時間
▽月・金曜日…12時～19時30分
▽土曜日…12時～15時
※日曜日と祝日は、返還業務は行っておりません。

◆自転車には防犯登録を

平成6年「自転車の安全利用の促進及び自転車等の駐車対策の総合的推進に関する法律」の改正に伴い、自転車には防犯登録が義務づけられました。
防犯登録は、自転車の盗難予防と被害の迅速な回復、撤去された自転車の所有者確認に役立っていますので、登録をお願いします。

●防犯登録手続きは

購入した自転車販売店または交番・防犯協会で行ってください。
●費用 一台につき500円

【問い合わせ先】
建設課 管理担当

問い合わせ先で電話番号を掲載していない課・担当などは、市役所本庁☎(923)1111 にお願ひします

もやい

【問い合わせ先】生涯学習課
☎(918)3535 FAX(923)0416



はる はじ 春から始める!

へい せい ねん ど しょう が い が く し ゅ う か し ゅ さい こ う ざ じ ゅ こ う せい ぼ し ゅ う 平成22年度 生涯学習課主催講座 受講生募集

春は芽吹きの季節。新しいことにあなたもチャレンジしてみませんか。
生涯学習課では、今年度もさまざまな年代の人たちを対象に、パソコン、料理、語学などのほか、家庭教育や高齢者の社会参加をめざしたものの、人権学習など、多彩な講座を開講します。



生涯学習のマスコット「マナビイ」

主催講座
ピックアップ

まな こう ざ じ ゅ こ う せい ぼ し ゅ う 「学びをつなぐ講座」 受講生募集

身近な気づきの中から ～人権問題を考えてみよう～

私たちの日々の暮らしには、人権にかかわることが思いのほかたくさんあります。差別のない、だれもが暮らしやすい筑紫野市をめざして、人権講座「学びをつなぐ講座」を開催します。講師に園田久子さんを迎え、人権に対する感覚を高め、人と人が豊かにつながっていくにはどうしたらよいかを一緒に考えます。

- 学 習 日 5月～7月:第3木曜日 14時～16時、9～11月:第3水曜日 10時～12時 *8月は館外学習
- 講 師 園田 久子さん(大学講師)*広報ちくしの「TUNAGU II」執筆中
- 会 場 生涯学習センター
- 参 加 費 原則として無料(ただし館外学習は実費)
- 対 象 ・ 定 員 市内在住または勤務している人・20人
- 申 込 み 方 法 電話またはFAXで申し込みください。
(氏名、住所、電話番号をお知らせください)
- 申 込 み 締 め 切 り 4月23日(金)

● 申し込み・問い合わせ先 生涯学習課 生涯学習推進担当
☎(918)3535 FAX(923)0416



昨年の学習風景

主催講座
ピックアップ

二日市、山口、御笠、山家、筑紫南の各コミュニティセンターと筑紫地区公民館では、地域交流の拠点として施設毎に地域のニーズにあった学習情報発信や、さまざまな講座を用意しています。(申し込み・問い合わせは各施設まで)

手話教室

○期間・日時 5月～2月・第2・4火曜日 13時～15時
○対象・定員 成人・20人
○会場 二日市コミュニティセンター ☎(920)5123

和のお雛さま

○期間・日時 5月～8月・第2火曜日 13時～15時
○対象・定員 成人・15人
○会場 山口コミュニティセンター ☎(922)2551

御笠を知ろう

○期間・日時 5月～1月・第3木曜日 10時～12時
○対象・定員 成人・30人
○会場 御笠コミュニティセンター ☎(922)2601

「街道探索」講座

○期間・日時 5月～2月・第3火曜日 10時～12時
○対象・定員 成人・20人
○会場 山家コミュニティセンター ☎(926)2809

はつらつウォーキング

○期間・日時 5月～3月・第4火曜日 9時～11時
○対象・定員 50歳以上・20人
○会場 筑紫南コミュニティセンター ☎(919)8400

わらってうたって心を元気に! たのしい銭太鼓教室

○期間・日時 4月～10月・第2・4水曜日 10時～12時
○対象・定員 成人・15人
○会場 筑紫地区公民館 ☎(926)2913

● 申し込み期間 4月2日(金)～4月11日(日)



詳しくは「平成22年度学習情報号」をご覧ください。生涯学習課主催講座のほか、自主学習サークル情報なども掲載しています。生涯学習センター、各コミュニティセンターほか、市内の公共施設で配布しています。

ほしゅう
募集します!

せいしょうねん いく せい じぎょう
青少年育成事業

BGレンジャー (ボーイズ&ガールズ
チャレンジャー)



筑紫野市では、地域での青少年育成を目的とした「BGレンジャー」事業を、平成14年度からこれまでに28箇所で開催しています。

「青少年の課題解決のための取り組み」、「いま青少年に体験させたいこと」など、あなたの地域で行いたい取り組みに、最高10万円まで補助金を交付します。(5件程度)

●対象団体

この事業の目的に賛同し、事業を推進するために新たに組織された実行委員会。

※実行委員会は地域内(行政区、隣組など)在住の成人5人以上で構成され、地域の役員(隣組長など)を含むこと。

●応募期間

4月19日(月)～5月14日(金)

※詳しくは青少年担当まで問い合わせください。

☆これまでにBGレンジャーで取り組まれた事例

田んぼ・畑づくり事業、地域のよいところ発見事業(マップづくり、スタンプラリー)など



●申し込み・問い合わせ先●

生涯学習課 青少年担当 ☎(918)3535(内線109)

しん ちやく きょう ざい にゅう か
新着教材が入荷しました!

生涯学習センター視聴覚ライブラリーでは、視聴覚教材や機材などを社会教育関係団体などに貸し出しを行っています。子ども会や老人会の研修などで学習の機会を増やしてみませんか。また、生涯学習センター1階ビデオコーナーでは個人も視聴することができます。どうぞ利用してください。

【新着教材案内】



子どもを育て地域活動
～地域の教育力を生かして～

子どもたちにさまざまな体験のチャンスを与えることができる地域活動を活発にするには何が大切かを探ります。(ビデオ 20分)



小・中学生のためのビデオ制作講座
～ボクらの島をドキュメント～

広島県尾道市百島が舞台。お年寄りが増えた島で、少子化が進み、小・中・幼稚園が合併。そんな学校の総合学習の一環としてドキュメンタリーを制作。(DVD 40分)



夢 その先に見えるもの

～日本人サラリーマンとギニア人医師の友情～
自転車世界一周の旅に出たサラリーマン坂本達。ギニアで赤痢にかかり死線をさまよう。貧困にあえぐ人々の介護で一命をとりとめた彼は恩返しとして井戸を掘ることに。(DVD 83分)



手話学習「手にことばを」

財団法人 東京都視聴覚障害者連盟
発行の手話テキスト

耳の不自由な人とのコミュニケーションがとれるように、豊富な会話例に実用的な語彙(ごい)を取り上げています。(DVD 38分)

●問い合わせ先：生涯学習課 生涯学習推進担当 ☎(918)3535(代表)

お誕生日
おめでとう!

お誕生日の思い出に……3歳まで

永安海翔ちゃん 1歳

(4月10日生まれ) 美しが丘北



いつもお姉ちゃんたちと三人で賑やかに遊んでニッコニコ顔! みんな大好きだよ♡

大坪奈央ちゃん 1歳

(4月6日生まれ) むさしヶ丘



元気にすくすく1歳を迎えました♪ 4月から保育園でお友達をたくさん作りたいです♡

★4月生まれ★

◎このコーナーの申し込みは…

- ★誕生日の3カ月前から受け付けます。
 - ★電話で申し込み順に定員22人まで受け付けます。(先着順)
 - ★7月生まれの受付は「4月5日(月)の8時30分ちょうど」から受け付けます。
- 【申し込みは秘書広報課まで】

長谷川 渉ちゃん 1歳

(4月13日生まれ) 石崎



お誕生日おめでとう! いたずら好きでみんなを笑顔にしてくれる渉♡いつもありがとう。

益永琉斗ちゃん 1歳

(4月25日生まれ) 塔原東



一歳おめでとう★これから、たれ眉の癒し顔でみんなを笑顔にしてね♡だあくいすき♡

平山 舜ちゃん 1歳

(4月15日生まれ) 若江



1歳のお誕生日おめでとう。元気にたくましく育つてね。お兄ちゃんと仲良くね!

岩崎義翔ちゃん 1歳

(4月17日生まれ) 塔原東



笑顔がすてきなよしくん★お誕生日おめでとう♡ずっとお兄ちゃんと仲良しでいてね♪

井上翔和ちゃん 1歳

(4月19日生まれ) 牛島



1歳のお誕生日おめでとう♪皆に笑顔と安らぎをくれてありがとう★元氣よく育つてね。

重水大輝ちゃん 1歳

(4月9日生まれ) 永岡



いつもニコニコ笑顔の大輝くん♪明るく元気で優しい子に育つてね♡

高橋沙羅ちゃん 2歳

(4月18日生まれ) 二日市西



いつもニコニコ元気な沙羅ちゃん、2歳おめでとう♡明るく優しい女の子になってね♪

入江優衣ちゃん 2歳

(4月1日生まれ) 塔原東



祝★2歳!いつも癒されています♡大好きなまりなお姉ちゃんと共に健康やかに育つてね!

山口里奈ちゃん 3歳

(4月19日生まれ) 原田



お誕生日おめでとう♪いつも可愛い歌とダンスで楽しませてくれる里奈が大好きです♡

ファミリー・サポート・センターちくしの
平成22年度第一期会員登録と学習会

「ファミリー・サポート・センターちくしの」は一時的・単発的な子どもの預かり、保育所・幼稚園・児童クラブへの送迎付き預かりなどを会員登録を済ませた人の依頼を受け行う市の子育て支援事業です。

●会員登録の方法

▽子どもを預ける側の「おねがい会員」登録

Ⅱ①の事業説明のある回を一回受講してください。

▽子どもを預かる側の「まかせて会員」登録

Ⅱ①～④全ての学習会を受講してください。

※会員登録を希望しない人でも、子どもについて知りたい人は、自由に学習会へ参加できます。

●学習会の日時と内容

① 4月11日(日)、9時30分～12時30分

・事業説明

・「発達と遊び」矢幡道子さん

② 5月12日(水)、9時30分～12時30分

・幼児安全法 日赤安全教室

③ 5月27日(木)、10時～12時

・子どもの思いを大事にする子育てについて考える

「白水昭道(教務課)

④ 6月5日(土)、10時～12時

・「絵本と発達」前園敦子さん

●学習会の開催場所 全て生涯学習センターです。

●託児

希望者は開催一週間前までに申し込んでください。受け付け無しの託児はできません。

●申し込み・問い合わせ先

ファミリー・サポート・センターちくしの
☎(921)1396



あんない

平成22年度
防衛省職員採用試験

●区分 ①I種(数学・化学・電子・機械・造船・航空) ②II種(行政・語学「英語」・国際関係「英語・中国語・朝鮮語」・数学・電気と電子・機械・土木・建築) ●受験資格 ①I種 昭和52年4月2日〜平成元年4月1日に生まれた人。平成元年4月2日以降に生まれた人で大学を卒業した人および平成23年3月までに卒業見込みの人または防衛省がこれと同等の資格があると認める人 ②II種 昭和56年4月2日〜平成元年4月1日に生まれた人。平成元年4月2日以降に生まれた人で大学・短期大学・高等専門学校を卒業した人および平成23年3月までにこれらを卒業見込みの人または防衛省がこれと同等の資格があると認める人 ●採用予定人数 ①I種(数学・化学・電子・機械・造船・航空、すべて若干名) ②II種(行政60人・語学「英語」5人・国際関係「英語」5人・中国語若干名・朝鮮語若干名)・数学5人・電気と電子25人・機械10人・土木5人・建築15人) ●受付期間 4月1日(木)〜12日(月) ●第1次試験日 ①I種 5月9日(日) ②II種 6月13日

(日) ●第2次試験日 ①I種 6月中旬 ②II種 7月下旬 ●最終合格発表 ①I種 7月2日(金) ②II種 8月20日(金) ●受験案内と受験申込書の請求方法 封筒の表に赤字で「I・II種請求」、パンフレットも一緒に希望する場合は「I・II種請求パンフレット希望」と書いて必要額の切手をはったあて先明記の返信用封筒(角形2号)を同封してください。※1部請求の場合の切手 140円(I・II種請求)、240円(「I・II種請求パンフレット希望」) ※その他、詳細は防衛省ホームページ(<http://www.mof.go.jp/>)で確認するか、問い合わせください。 ●請求・問い合わせ先 〒812-0013 福岡市博多区博多駅東2-10-17 九州防衛局総務部総務課人事係 ☎(483)8815

平成22年度
福岡県警察官採用試験

●区分・採用予定人数 ①警察官A(男性) 220人 ②警察官A(女性) 36人 ③警察官A(武道指導) 3人 ●受験資格 ①②③共通 昭和55年4月2日以降に生まれた人で、大学(短大を除く)の卒業者または平成23年3月に卒業見込みの人 ▼③ 受験申込日現在、柔道または剣道の段位が3段以上の人で一定の成績をあげた

人 ●受付期間 4月1日(木)〜20日(火) ●第1次試験(教養試験) 5月9日(日) ●第1次試験(体力検査) ①②は教養試験で一定の基準に達した人のみ5月下旬〜6月上旬に実施。③の武道指導は、教養試験時に全員実施します。 ●試験会場 ▼①② 九州産業大学 ▼③ 福岡県警本部 ●採用予定時期 ①②③共通 平成23年4月以降 ※ただし、①のみ、大学卒業者の一部は、平成22年10月に採用します。 ●問い合わせ先 筑紫野警察署総務第一課 ☎(929)0110 / HP <http://www.police.pref.fukuoka.jp/>

平成22年度
裁判所職員採用試験

●区分 裁判所事務官I種・II種および家庭裁判所調査官補I種 ●受付期間 4月1日(木)〜15日(木) ●第1次試験日 5月30日(日) ●受験資格 昭和55年4月2日〜平成元年4月1日に生まれた人 ●受験案内・受験申込書 裁判所配布しています。その他、詳細は問い合わせください。 ●問い合わせ先 ▼福岡地方裁判所事務局人事課 ☎(781)3141 ▼福岡家庭裁判所事務局総務課 ☎(510)0403 ▼最高裁判所 HP <http://www.courts.go.jp/>



ぼしゅう

生涯スポーツ推進事業
1日テニス教室

テニスを通して生涯学習の推進、健全なる身体の上昇、地域スポーツの振興・発展などを図ることを目的とした教室です。 ●日時 4月24日(土)、10時〜15時(9時受付開始) ※雨天中止 ●場所 山家スポーツ公園テニスコート ●対象 筑紫野市民でテニス初級・中級者 ●定員 先着40人 ●参加費 1500円 ●申し込み方法 4月15日(木)までに所定の用紙で持参・郵送・FAXのいずれかで申し込み ※詳細は問い合わせください。 ●申し込み・問い合わせ先 〒818-0041 市内上古賀3-6-7 筑紫野市テニス協会 ☎(923)8190 / FAX(923)8192

大人向けおはなし会

春のひとときに、昔話や創作のおはなしを楽しみませんか? ●日時 4月12日(月)、10時30分〜11時30分 ●場所 生涯学習センター ※当日の託児はありませんので注意してください。 ●参加費 無料 ●問い合わせ先 おはなしぶんこ(高宮) ☎(925)9775

有料広告

子どもフェスティバルちくしのボランティア募集

4月29日開催の「子どもフェスティバルちくしの」の運営サポートボランティアを募集します。
●フェスティバル日時・場所 4月29日(祝)、9時15分～15時30分、カミリーヤ **●対象** ボランティア活動に興味がある高校生以上の人 **●定員** 70人 **●申し込み締切** 4月9日(金)、17時 **●ボランティア説明会** 4月10日(日)、13時、カミリーヤ **●申し込み・問い合わせ先** 筑紫野市社会福祉協議会 ☎(920)8008



くらし

県認定リサイクル製品の申請受付

県では、品質、安全性などについて一定の基準を満たすリサイクル製品の認定を行い、その利用促進を図る制度「福岡県リサイクル製品認定制度」を創設し、これまで合計277製品を認定しました。次のおり第9回の認定申請を受け付けます。なお、詳細は県ホームページ(<http://www.recycle-ken.or.jp/ninte/index.html>)をご覧ください。
●受付期間 4月12日(月)～23日(金) **●認定対象製品** 建設資材

12品目 **●申請方法** 認定申請書に必要書類を添えて提出。 ※様式、要綱などは前記ホームページから入手できます。 **●申請書受付窓口** 福岡県建設技術情報センター(糟屋郡篠栗町) **●問い合わせ先** 県環境部循環型社会推進課リサイクル係 ☎(643)3372



イベント

春のお楽しみ会

「おもちゃ箱ミニミニパーティー」おはなし、わらべうた、人形劇?何が飛び出すかわからないびっくり箱。参加無料で事前の申し込みも不要です。
●日時 4月3日(土)、14時～15時 **●場所** 筑紫野市民図書館 **●問い合わせ先** 図書館ボランティアグループ・おはなしとんどん(舟越) ☎(920)5885



サークル

会費など詳しくは各サークルに直接お問い合わせください。

男声コーラス

元気に声を出してハーモニーを楽しんでいます。初心者も大歓迎。
●日時 火曜日、19時30分～21時30分 **●場所** 生涯学習センター

●問い合わせ先 メール・クワイア筑紫(安田) ☎(928)2105

古文書を読む会

江戸時代などの古文書を読んで郷土の歴史や昔の人の生き様を実感してみませんか?初心者歓迎。
●日時 毎週水曜日、13時30分～16時 **●場所** ふるさと館ちくしの **●問い合わせ先** 瓦林 ☎(920)8341

中国語

初級程度の旅行会話を中心に楽しく学習します!
●日時 毎月第1・3水曜日、13時30分～15時 **●場所** 山口コミュニティセンター **●問い合わせ先** 岡部 ☎090(1197)9045

太極拳

太極拳で心と体を健康にしましょう。ほかにも真向法や八段錦で体を柔軟にします。
●日時 毎週土曜日、13時～15時 **●場所** 農業者トレーニングセンター **●問い合わせ先** 楊名時太極拳(泉田) ☎(926)7801

ミニテニス

直径15cmのビニール製ボールを

ラケットで回転させて遊びます。老若男女、一緒に心地よい汗を流しませんか?
●日時 毎週木曜日、18時～20時 **●場所** 農業者トレーニングセンター **●問い合わせ先** 山内 ☎(925)0506(18時以降)

ダンス

園児から小学生を中心に今はやりの曲に合わせて楽しく踊っています。
●日時 毎週火曜日、18時30分～20時30分 **●場所** 生涯学習センター **●問い合わせ先** 井上 ☎(928)2615

シェイプストレッチ

体にいいこと始めませんか。中高年女性、大歓迎です!
●日時 ▼第1・2・3月曜日、13時～15時 ▼第1・2・3土曜日、20時～22時 **●場所** 生涯学習センター **●問い合わせ先** かさぎ ☎(926)8153

ボウリング

みんなで一緒にボウリングを楽しみましょう!
●日時 毎月第4日曜日、10時～ **●場所** 市内ボウリング場 **●問い合わせ先** 石井 ☎090(1191)3335

有料広告

健康アドバイス日

健康づくりや育児について、保健師・管理栄養士・健康運動指導士が相談に応じます。

- 日時 毎週火曜日(祝日を除く)9時～12時・14時～17時(第3火曜日は17時～20時可)
- 場所 カミーリヤ
- 申し込み方法 電話またはFAXで予約
- 申し込み・問い合わせ先 市健康推進課 ☎(920)8611 FAX(926)6006

からだところの健康ダイヤル

市健康推進課では健康づくりや育児についての電話相談を受けています。気軽に電話してください。

- 相談電話番号 ☎(920)8611

育児相談

保健師・助産師・栄養士・歯科衛生士・保育士が子育てに関するいろいろな相談に応じます。(計測のみ可)

- 場所・日時 ▽生涯学習センター 4月7日(水) ▽カミーリヤ 4月21日(水) ※両日とも13時30分～14時30分
- 対象 就学前の子どもと保護者(予約不要)
- 持参品 母子健康手帳
- 問い合わせ先 市健康推進課 ☎(920)8611

結婚相談

- 日時 毎月第1・3日曜日、10時～15時
- 場所 カミーリヤ
- 問い合わせ先 市社会福祉協議会 ☎(920)8008

心配ごと相談

- 日時 毎週火曜日、10時～15時
- 場所 市福祉事務所相談室
- 問い合わせ先 市社会福祉協議会 ☎(920)8008

高齢者法律相談

- 日時 毎月第2木曜日の13時30分～16時30分
- 場所 市役所第3別館介護保険課内相談室
- 相談員 県司法書士会指定の司法書士
- 申し込み方法 事前に電話で予約
- 申し込み・問い合わせ先 市介護保険課 ☎(923)1111

空手

- 体験・見学、随時行っています。
- 日時・場所 ▽月曜日(17時～18時) ▽二日市東小学校 ▽火曜日(17時～18時) ▽筑紫小学校 ▽木曜日(17時～18時) ▽筑紫東小学校

卓球

- 楽しみながら一緒に卓球をしてみませんか！体育館シューズを持参してください。
- 日時 ▽水曜日、18時～20時 ▽金曜日、18時30分～20時
- 場所 筑紫東小学校体育館
- 対象 初心者
- 問い合わせ先 阿南 ☎090(2717)6966

サッカー

- 一緒に楽しく練習をして試合にも出てみませんか！見学に来てください！コーチも募集中です。
- 日時・場所 ▽月・水・金曜日、16時30分～18時30分、二日市小学校グラウンド ▽土曜日、12時～15時、天拝小学校グラウンド
- 対象 小学校1～6年生の男女
- コーチ 子どもが好きな

定例人権相談所

- 日時 4月28日(水)、10時～15時 ※予約不要
- 場所 筑紫野市役所第2・3・4会議室
- 相談担当 人権擁護委員
- 相談内容 いじめ・差別・虐待・近隣や家庭内のもめごとなどの人権問題
- ※福岡法務局筑紫支局では、職員が毎日(土・日曜日、祝日除く)、人権擁護委員が月・水・金曜日に相談を受けています。
- 問い合わせ



そつだん(無料)

- な人 ●問い合わせ先 楠田 ☎90(7450)6006

無料法律相談所

- 日時 4月15日(木)、13時～16時(1人30分程度)
- 場所 福岡法務局筑紫支局1階相談室
- 相談担当 日本司法支援センター派遣弁護士
- 相談受付 4月6日(火)、8時30分以降電話による予約制(先着6人) ※今回に限り
- 申し込み・問い合わせ先 福岡法務局筑紫支局 ☎(922)2881

- わせ先 福岡法務局筑紫支局 ☎(922)2881

有料広告

きゅうじつ とうばん い 診療時間は9時～17時
休日の当番医 (小児科は9時～23時・歯科は9時～16時)

※病院などの都合で変更されることがありますので、市役所または消防署☎(924)5034で事前に確かめてください。

4月4日(日)

▷内	二日市共立病院	二日市中央	(923)2211
▷外	西川整形外科医院	太宰府市	(928)1313
▷産	まなべ産婦人科医院	大野城市	(571)4307
▷小	福岡徳洲会病院	春日市	(573)6622
▷歯	休日急患歯科診療所	春日市	(571)0118

4月11日(日)

▷内	乙成内科医院	紫	(928)8818
▷	済生会二日市病院	湯町	(923)1551
▷外	済生会二日市病院	湯町	(923)1551
▷産	永川産婦人科医院	紫	(922)3164
▷小	福岡徳洲会病院	春日市	(573)6622
▷歯	休日急患歯科診療所	春日市	(571)0118

なお、内科と外科、小児科の平日夜間当番医については、消防署・市役所に問い合わせください。

きんきゅうろうすい し すいどう とうばんきょうしや
緊急漏水時の水道当番業者

4月前半の水道当番業者

当番期間	業者名	電話番号
4月1日～4月4日	(株)東筑設備工業	☎(925)0106
4月5日～4月11日	(株)カワキタ	☎(923)2569
4月12日～4月15日	田中住宅産業(株)	☎(926)4355

電話番号案内

しやくしよ
市役所 ☎(923)1111

- ▷上下水道部業務課料金担当……………☎(923)7111
- ▷上下水道部業務課給排水担当……………☎(923)7172
- ▷山口出張所(山口コミュニティセンター)……☎(922)2551
- ▷筑紫出張所(筑紫地区公民館)……………☎(926)2913
- ▷山家出張所(山家コミュニティセンター)……☎(926)2809
- ▷御笠出張所(御笠コミュニティセンター)……☎(922)2601
- ▷二日市コミュニティセンター……………☎(920)5123
- ▷筑紫南出張所(筑紫南コミュニティセンター)☎(919)8400
- ▷生涯学習センター……………☎(918)3535
- ▷市民図書館……………☎(928)4343
- ▷歴史博物館「ふるさと館ちくしの」……………☎(922)1911
- ▷五郎山古墳館……………☎(927)3655
- ▷人権文化センター……………☎(926)4136
- ▷総合保健福祉センター「カミーリヤ」……………☎(920)8000
- ▷竜岩自然の家……………☎(921)3455
- ▷文化会館……………☎(925)4321
- ▷勤労青少年ホーム……………☎(925)4801
- ▷農業者トレーニングセンター……………☎(923)6290
- ▷山家スポーツ公園……………☎(926)6636
- ▷クリーンヒル宝満……………☎(926)5300
- ▷筑慈苑(斎場)……………☎(926)1892
- ▷社会福祉協議会……………☎(920)8008
- ▷シルバー人材センター……………☎(919)7755
- ▷筑紫野警察署……………☎(929)0110
- ▷筑紫野消防署……………☎(924)5034

この広報は森林資源を守るため再生紙を使用しています。

にゅうよう じけん こうしん さ
乳幼児健康診査

【対象者には個人通知をします】

4カ月児・10カ月児・1歳6カ月児の健康診査

○受け方 健診票が届いたら、通知文に記載の小児科医院へ予約する。 ※1歳6カ月児には、歯科検診票も入っていますので、歯科医院で受診してください。なお、歯科検診は歯がある程度生えてから受診することをお勧めします。 ○持参品 母子健康手帳、健診票

3歳児健康診査 ※受診は誕生日の翌月です。

○日時 4月8日(木)、22日(木)の13時～14時 ※対象人数の都合で月2回に分けて開催 ○場所 カミーリヤ ○持参品 母子健康手帳、健診票、尿

り にゅうしょくきょうしつ
離乳食教室

○日時 5月14日(金)・28日(金)の10時～11時30分
 ○場所 カミーリヤ ○受付開始 4月5日(月)、9時～ ○対象者 離乳食を始めようとしている赤ちゃん(生後4カ月～7カ月)とその家族 ○定員 20組 ○内容 離乳食の講話と試食 ○料金 100円 ○申し込み方法 電話またはFAXで「教室名・日程・氏名(保護者と赤ちゃん)・住所・電話番号・赤ちゃんの生年月日」をお知らせください。 ※赤ちゃんに食物アレルギーがある場合は、申し込み時にお知らせください。 ○持参品 母子健康手帳、筆記用具、スプーン

申し込み・問い合わせ先
 健康推進課 ☎(920)8611 FAX(926)6006

市の人口・世帯数

2月末日現在

人口 100,371 (+61)
 世帯数 39,627 (+23)
 男性 48,109 (+19)
 女性 52,262 (+42)
 ()は前月比

水源情報 (3月8日現在)

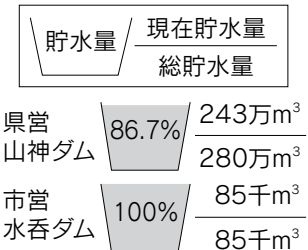

がつ のう ぜい
4月の納税

固定資産税 1期
 都市計画税 1期