

令和2年度筑紫野市赤ちゃんホームヘルパー派遣事業のご案内

妊婦さん・産後のお母さんの体調不良などで育児や家事を行うことが難しいご家庭に、ホームヘルパーを派遣し家事・育児をお手伝いします。



対象家庭と利用できる期間・時間

筑紫野市にお住まいで、次のいずれかに該当する家庭

対象家庭	利用期間と時間
①日中、家族等から支援を受けられない妊婦さんがいる家庭で、次のいずれかに該当する場合 <input type="checkbox"/> 心身の不調等が診療情報提供書、または診断書の提出により確認できる者 <input type="checkbox"/> 心身の不調等が市職員による実態調査によって確認できる者	妊娠期間中、 最大 30 時間以内。
②日中、家族等から支援を受けられない赤ちゃんがいる家庭で、次のいずれかに該当する場合 <input type="checkbox"/> 出産後の体調不良により、育児や家事についての援助が必要な場合 <input type="checkbox"/> 育児疲れやストレス等により、子育てに対する不安や孤立感を感じている場合	生後 3 カ月以内の乳児の場合、 最大 30 時間以内。 ※多胎児の場合、生後 6 カ月以内の乳児。20 時間に多胎数を乗じた時間を上限とする。

サービスの内容

育児	授乳の準備・介助、おむつ交換、沐浴・入浴の介助、きょうだい児(就学前)の世話、その他
家事	食事、洗濯、掃除・整理整頓、買い物

詳しくは裏面をご覧ください。

利用に関すること

事前に利用登録が必要です！申込から利用まで(裏面)を読み、希望者は申請書を提出して下さい。(登録は無料)
 ※申請理由に変更が生じた場合は、再度利用登録申請書の提出が必要です。

曜日	月曜日から土曜日 ※ 日・祝日・年末年始(12月29日から翌年1月3日まで)を除く											
時間帯	9時から17時まで(1時間単位のご利用で、1日1回のみ、1回の利用時間は4時間以内)											
利用料金	<table border="1"> <thead> <tr> <th colspan="2">世帯の区分</th> <th>利用者負担額(1時間当たり)</th> </tr> </thead> <tbody> <tr> <td rowspan="2">利用減免世帯</td> <td>生活保護世帯</td> <td rowspan="2">0円</td> </tr> <tr> <td>市民税非課税世帯</td> </tr> <tr> <td colspan="2">上記以外の世帯</td> <td>700円</td> </tr> </tbody> </table>		世帯の区分		利用者負担額(1時間当たり)	利用減免世帯	生活保護世帯	0円	市民税非課税世帯	上記以外の世帯		700円
	世帯の区分		利用者負担額(1時間当たり)									
	利用減免世帯	生活保護世帯	0円									
市民税非課税世帯												
上記以外の世帯		700円										
※市民税非課税世帯の算定は申請日を基準に行います。 (7月末までの申請→平成30年の所得 8月以降の申請→令和元年の所得) 確認の為、転入の有無によって、追加で書類提出を求める場合があります。ご了承ください。												
ヘルパーが生活必需品の買い物その他のサービスを行う際、移動のための交通費等を必要とする場合は、当該交通費等の実費相当額の負担が生じます。												
注意事項	次のいずれかに該当する場合は、ご利用できません。 <input type="checkbox"/> 留守宅あるいは乳幼児のみの家庭 <input type="checkbox"/> 伝染病等感染症のおそれのある者が家庭にいる場合											



【 問い合わせ先 】
 筑紫野市子育て支援課 母子児童担当
 ☎092-923-1113



申込から利用まで

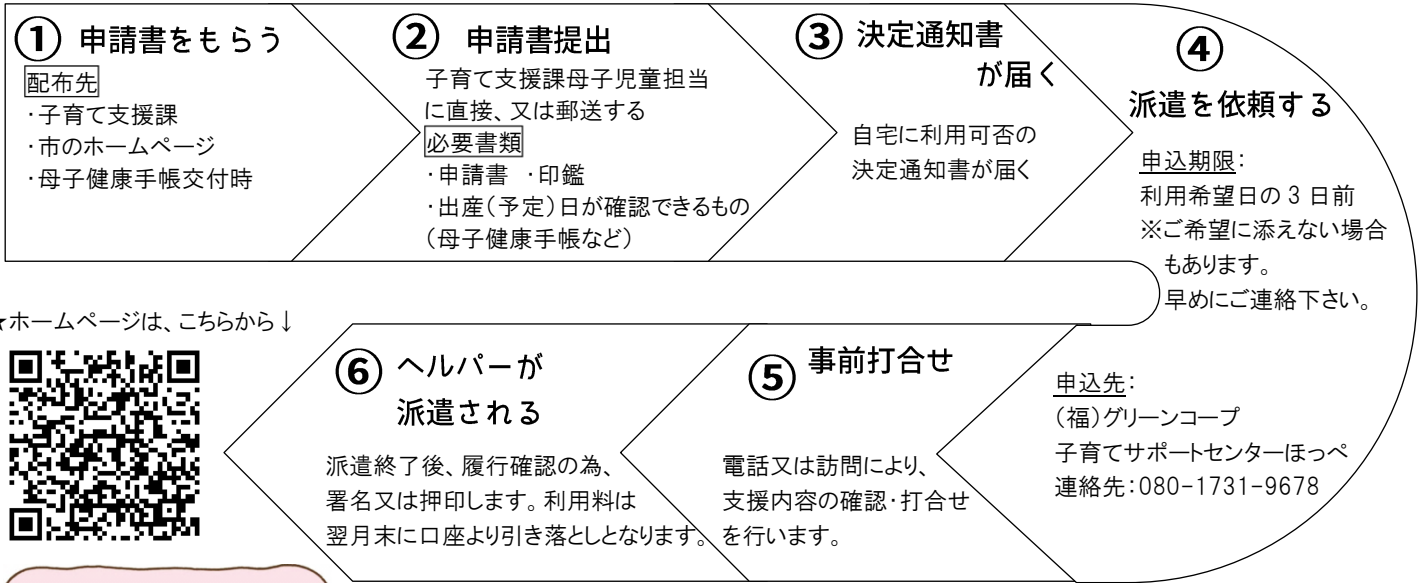

★ホームページは、こちらから↓



サービス内容の詳細

内容	○できる(例)	×できないこと(例)と注意点	
育 児	授乳の準備・介助	<input type="checkbox"/> 粉ミルクの調合 <input type="checkbox"/> 哺乳瓶の洗浄、消毒、後片付け <input type="checkbox"/> 授乳の手伝い	
	おむつ交換	<input type="checkbox"/> おむつや衣類の交換 <input type="checkbox"/> おむつの後片付け	
	沐浴・入浴の介助	<input type="checkbox"/> 沐浴 <input type="checkbox"/> 着替えの準備 <input type="checkbox"/> ベビーバスの用意、後片づけ <input type="checkbox"/> 赤ちゃんの拭き上げ	<input type="checkbox"/> お臍の消毒 <input type="checkbox"/> つめ切り <input type="checkbox"/> 赤ちゃんを浴槽に入れての入浴(介助は可)
	きょうだい児(就学前)の世話	<input type="checkbox"/> 居室内でのきょうだい児の遊び相手 <input type="checkbox"/> 食事、おやつのお世話 <input type="checkbox"/> 着替え・トイレの介助、おむつの交換 <input type="checkbox"/> 子どもの見守り・遊び相手(住居内)	<input type="checkbox"/> きょうだい児の保育園の送迎・病院受診 <input type="checkbox"/> きょうだい児との留守番
	その他	<input type="checkbox"/> 利用者同伴での赤ちゃんの外出(病院受診の付き添い・健診・予防接種の付き添い)	<input type="checkbox"/> 利用者同伴なしでのヘルパーと赤ちゃんとの外出、預かり <input type="checkbox"/> 利用者の病院への付き添い(産後健診の付き添い含む) <input type="checkbox"/> 冠婚葬祭等の付き添い <input type="checkbox"/> 医療行為 <input type="checkbox"/> ヘルパーが運転する車への同乗 ※ 移動の際は、徒歩又は公共交通機関の利用に限り、運賃は利用者負担になります。
家 事	食事	<input type="checkbox"/> 調理(3品まで) <input type="checkbox"/> 配膳 <input type="checkbox"/> 片づけ、テーブル拭き	<input type="checkbox"/> アレルギー対応食等への対応 <input type="checkbox"/> 特別な手間をかけて作る料理(お正月料理等) <input type="checkbox"/> 来客の対応(飲食や食事の手配) ※ 日常的に利用者が担っている範囲で、同居家族分も支援対象です。
	洗濯	<input type="checkbox"/> 衣類の洗濯、干す、畳む <input type="checkbox"/> アイロンがけ <input type="checkbox"/> 簡単な衣類の補修(ボタン付け等)	<input type="checkbox"/> 家庭用の洗濯機で洗えない大きな物、特別な手間をかけて洗う洗濯 <input type="checkbox"/> 大量の洗濯、アイロンがけ ※ 日常的に利用者が担っている範囲(衣類・タオル等日常的な物のみ対象)で、同居家族分も支援対象です。
	掃除、整理整頓	<input type="checkbox"/> 掃除機がけ <input type="checkbox"/> 簡易な拭き取り <input type="checkbox"/> 簡易な整理整頓 <input type="checkbox"/> 水周りの簡易な掃除	<input type="checkbox"/> 特別な手間をかけてする掃除(大掃除、床のワックスがけ、浴室のカビ取り等) <input type="checkbox"/> 庭の掃除(水やり、剪定、草むしり等) ※ 原則、子どもが生活する場所ですが、日常的に利用者が担っている掃除であれば可です。
	買い物	<input type="checkbox"/> 原則、自宅から最も近いスーパー、コンビニなどで購入可能な食材・日用品の買い物(買い物リストを作成して下さい)	<input type="checkbox"/> 日常生活必需品以外の買い物(出産祝い品、大型の買い物、大量の買い物等) ※ ヘルパーによる立替払いは不可です。

ヘルパーの派遣は、原則1世帯1時間あたり1名とし、同時に2名の乳幼児の世話をを行うことはできません。